

ΣΥΝΤΕΤΑΓΜΕΝΣ ΕΓΣΑ '87
ΑΓΡΟΤΕΜΑΧΙΟΥ

Κωδικός: ΚΑΤΑΓΥΣΤΟ
Ε= 5496,86 μ²

Κορυφές	ΠΙΝΑΚΑΣ ΣΥΝΤΕΤΑΓΜΕΝΩΝ		ΠΙΝΑΚΑΣ ΠΛΕΥΡΩΝ	
	X	Y	Από	Εως
A1	353329.95	4086913.02	A1	A2 8.52
A2	353332.93	4086905.03	A1	A16 39.12
A3	353341.88	4086884.81	A2	A3 22.12
A4	353336.01	4086878.17	A3	A4 7.82
A5	353351.21	4086869.86	A4	A5 9.80
A6	353352.09	4086868.29	A5	A6 1.80
A7	353367.92	4086833.88	A6	A7 37.88
A8	353324.19	4086814.74	A7	A8 47.74
A9	353323.26	4086814.63	A8	A9 0.94
A10	353311.92	4086812.97	A9	A10 11.46
A11	353289.08	4086822.13	A10	A11 24.64
A12	353285.72	4086838.51	A11	A12 19.7
A13	353285.82	4086853.20	A12	A13 14.78
A14	353286.68	4086865.73	A13	A14 12.47
A15	353289.43	4086883.78	A14	A15 18.26
A16	353293.92	4086897.78	A15	A16 14.71

Εμβαδόν Αγροτεμαχίου Α1
(A1 A2 A3 A4 A5 A6 A7 A8 A9 A10 A11 A12 A13 A14 A15 A16 A1) = 5.496,86 μ²

Θέση γεωτεμαχίου σε απόσταση διαγράμματος (7351-7) κλ. 15000 της Γ.Υ.Σ.

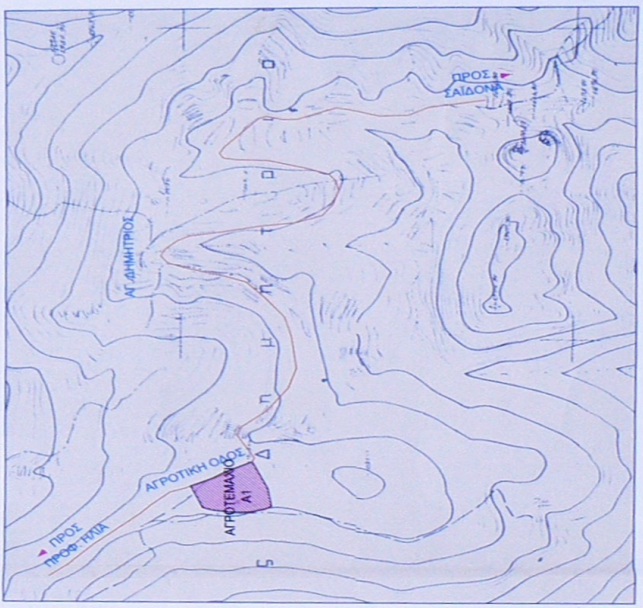

ΕΠΙΣΤΗΜΟΝΙΚΟ ΚΑΤΑΣΤΗΡΙΑΣ
Ομοσπονδία Αγροτικών Οργανώσεων
ΕΛΛΗΝΙΚΗ ΔΗΜΟΚΡΑΤΙΑ
ΥΠΟΥΡΓΕΙΟ ΑΓΡΟΤΙΚΗΣ ΚΑΙ ΚΤΗΝΙΑΤΡΙΑΣ
ΔΙΕΥΘΥΝΣΗ ΑΓΡΟΤΕΜΑΧΙΩΝ
ΑΔΑΜ ΣΚΙΑΔΑΣ
ΔΙΠΛΩΜ. ΠΟΛΙΤΙΚΟΣ ΜΗΧΑΝΙΚΟΣ
ΠΩΝΤΕΚΤΗΝΙΚΗΣ ΣΧΟΛΗΣ Δ.Π.Θ.
ΜΕΛΟΣ Τ.Ε.Ε. ΑΡΓΙΘΩΝ ΜΗΤΡΩΟΥ 30828
ΑΦΜ 015769262 - Δ.ΟΥ ΚΑΛΑΜΑΤΑΣ
ΑΓΡΟΤΕΜΑΧΙΩΝ ΜΕΣΣΗΝΙΑΣ - ΤΗΛ. 6977 602336

Τύπος Α

Α1	353329.95	4086913.02	0.0000
Α2	353332.93	4086905.03	0.0000
Α3	353341.88	4086884.81	0.0000
Α4	353336.01	4086878.17	0.0000
Α5	353351.21	4086869.86	0.0000
Α6	353352.09	4086868.29	0.0000
Α7	353367.92	4086833.88	0.0000
Α8	353324.19	4086814.74	0.0000
Α9	353323.26	4086814.63	0.0000
Α10	353311.92	4086812.97	0.0000
Α11	353289.08	4086822.13	0.0000
Α12	353285.72	4086838.51	0.0000
Α13	353285.82	4086853.20	0.0000
Α14	353286.68	4086865.73	0.0000
Α15	353289.43	4086883.78	0.0000
Α16	353293.92	4086897.78	0.0000

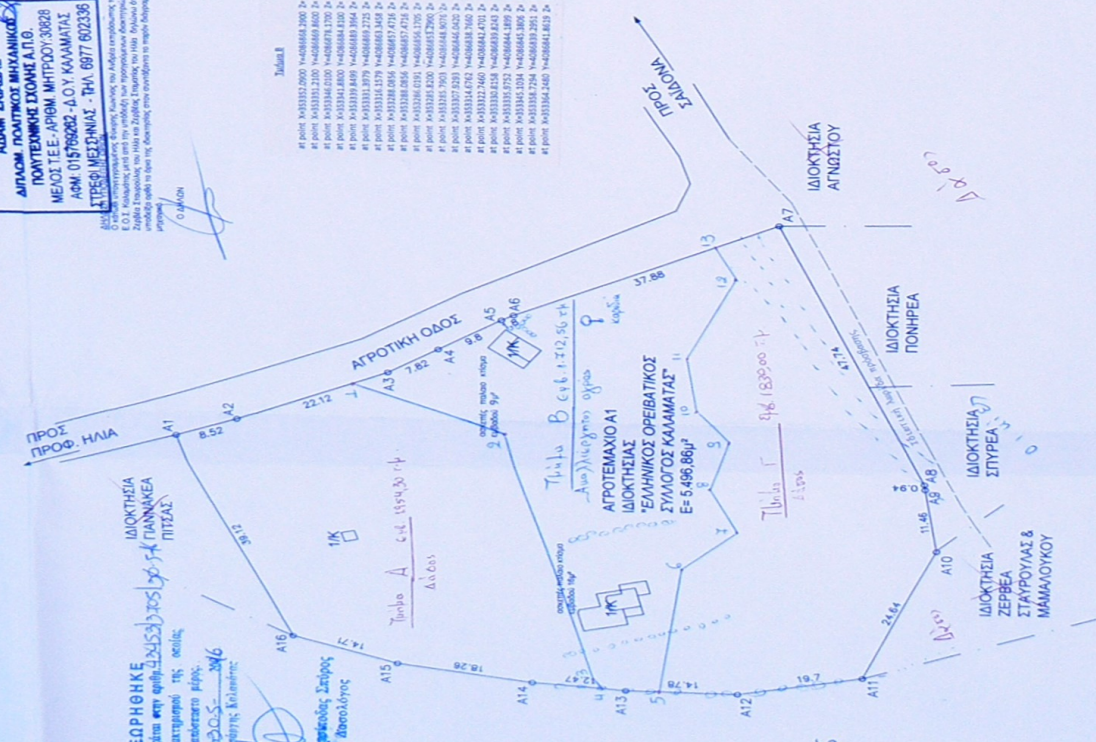

ΘΕΩΡΗΘΗΚΕ
Καταρτιστής
Ο Αρχιτέκτονας Σπύρος Διακογιάννης

ΕΛΛΗΝΙΚΗ ΔΗΜΟΚΡΑΤΙΑ
ΥΠΟΥΡΓΕΙΟ ΑΓΡΟΤΙΚΗΣ ΚΑΙ ΚΤΗΝΙΑΤΡΙΑΣ
ΔΙΕΥΘΥΝΣΗ ΑΓΡΟΤΕΜΑΧΙΩΝ

Κατάσταση 15-4-2016
Η Σύσταση
Σπυρίδων Ανα Διακογιάννης

ΣΥΝΤΕΛΑΣ
ΣΚΙΑΔΑΣ ΑΔΑΜ
ΠΟΛΙΤΙΚΟΣ ΜΗΧΑΝΙΚΟΣ

ΤΟΠΟΓΡΑΦΙΚΟ ΔΙΑΓΡΑΜΜΑ ΑΓΡΟΤΕΜΑΧΙΟΥ Α1
ΙΔΙΟΚΤΗΣΙΑΣ
ΕΛΛΗΝΙΚΟΣ ΟΡΕΙΒΑΤΙΚΟΣ
ΣΥΛΛΟΓΟΣ ΚΑΛΑΜΑΤΑΣ

ΕΡΓΟΔΟΤΗΣ:
ΟΡΕΙΒΑΤΙΚΟΣ ΣΥΛΛΟΓΟΣ ΜΕΣΣΗΝΙΑΣ

Νομός: ΜΕΣΣΗΝΙΑΣ
Δήμος: ΔΥΤΙΚΗΣ ΜΑΝΗΣ
Δημοτική Ενότητα: Λεύκτρου
Τοπική Κοινότητα: Εξωχωρίου
Θέση: "Βαβόλακα - Αγ. Δημήτριος"

ΚΛΙΜΑΚΑ 1:500

ΣΦΡΑΓΙΔΑ
ΥΠΟΓΡΑΦΗ

ΑΔΑΜ ΣΚΙΑΔΑΣ
ΔΙΠΛΩΜ. ΠΟΛΙΤΙΚΟΣ ΜΗΧΑΝΙΚΟΣ
ΠΩΝΤΕΚΤΗΝΙΚΗΣ ΣΧΟΛΗΣ Δ.Π.Θ.
ΜΕΛΟΣ Τ.Ε.Ε. ΑΡΓΙΘΩΝ ΜΗΤΡΩΟΥ 30828
ΑΦΜ 015769262 - Δ.ΟΥ ΚΑΛΑΜΑΤΑΣ
ΣΤΡΕΦΗ ΜΕΣΣΗΝΙΑΣ - ΤΗΛ. 6977 602336