

- 1) 1% έκπτωση από το επιτόκιο της γραμμής δανείου συντελεστών 0,12% το χρόνο
- 2) 0,10 έκπτωση από το επιτόκιο της γραμμής δανείου συντελεστών 0,12% το χρόνο
- 3) 0,10 έκπτωση από το επιτόκιο της γραμμής δανείου συντελεστών 0,12% το χρόνο
- 4) 1% έκπτωση από το επιτόκιο της γραμμής δανείου συντελεστών 0,12% το χρόνο

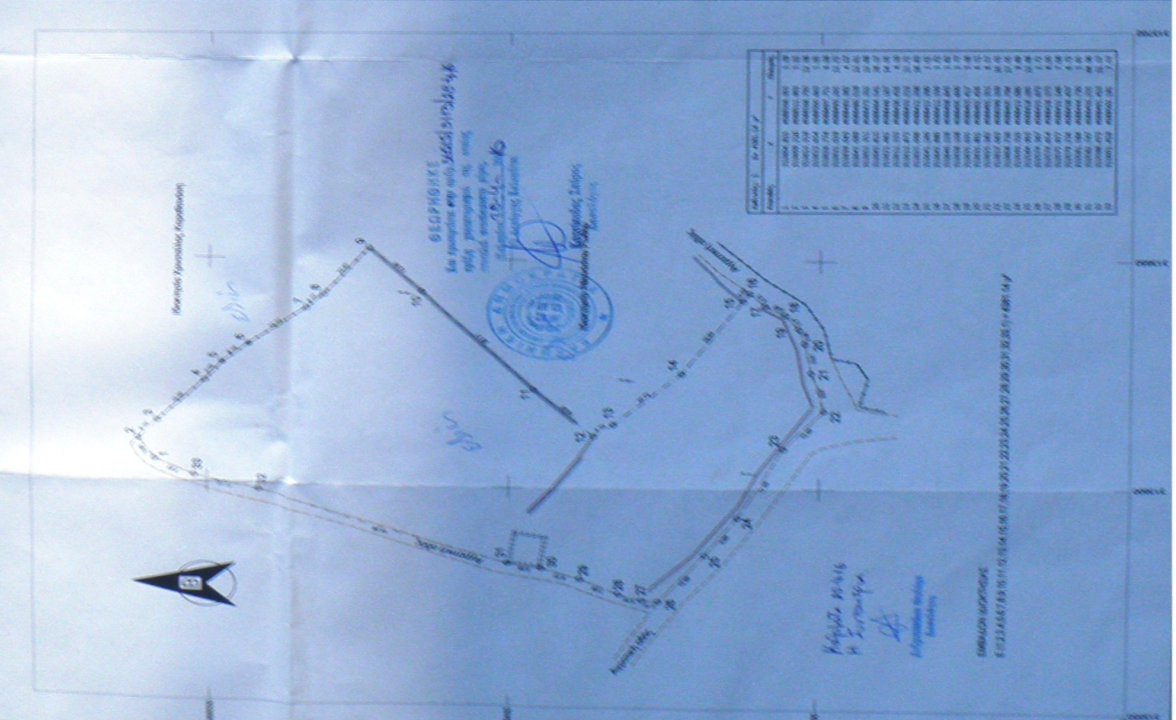

ΚΑΤΑΣΤΡΟΦΟ ΚΑΤΑΣΤΑΣΙΑΣ	ΕΠΙΧΕΙΡΗΣΙΑΚΩΝ ΣΥΜΦΕΡΟΝΤΩΝ	ΚΑΤΑΣΤΡΟΦΟ ΚΑΤΑΣΤΑΣΙΑΣ
1	1000000	1000000
2	1000000	1000000
3	1000000	1000000
4	1000000	1000000
5	1000000	1000000
6	1000000	1000000
7	1000000	1000000
8	1000000	1000000
9	1000000	1000000
10	1000000	1000000
11	1000000	1000000
12	1000000	1000000
13	1000000	1000000
14	1000000	1000000
15	1000000	1000000
16	1000000	1000000
17	1000000	1000000
18	1000000	1000000
19	1000000	1000000
20	1000000	1000000
21	1000000	1000000
22	1000000	1000000
23	1000000	1000000
24	1000000	1000000
25	1000000	1000000
26	1000000	1000000
27	1000000	1000000
28	1000000	1000000
29	1000000	1000000
30	1000000	1000000

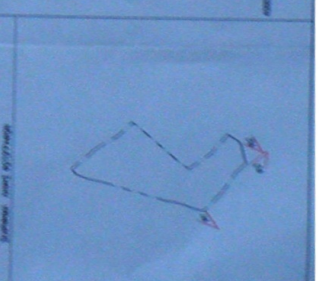

Η παρούσα μελέτη έχει γίνει σύμφωνα με τις απαιτήσεις του άρθρου 107 του Ν. 2138/1994 και του άρθρου 107 του Ν. 2138/1994 και του άρθρου 107 του Ν. 2138/1994.

Η μελέτη έχει γίνει σύμφωνα με τις απαιτήσεις του άρθρου 107 του Ν. 2138/1994 και του άρθρου 107 του Ν. 2138/1994 και του άρθρου 107 του Ν. 2138/1994.

Η μελέτη έχει γίνει σύμφωνα με τις απαιτήσεις του άρθρου 107 του Ν. 2138/1994 και του άρθρου 107 του Ν. 2138/1994 και του άρθρου 107 του Ν. 2138/1994.

Η μελέτη έχει γίνει σύμφωνα με τις απαιτήσεις του άρθρου 107 του Ν. 2138/1994 και του άρθρου 107 του Ν. 2138/1994 και του άρθρου 107 του Ν. 2138/1994.

Η μελέτη έχει γίνει σύμφωνα με τις απαιτήσεις του άρθρου 107 του Ν. 2138/1994 και του άρθρου 107 του Ν. 2138/1994 και του άρθρου 107 του Ν. 2138/1994.

Η μελέτη έχει γίνει σύμφωνα με τις απαιτήσεις του άρθρου 107 του Ν. 2138/1994 και του άρθρου 107 του Ν. 2138/1994 και του άρθρου 107 του Ν. 2138/1994.

Η μελέτη έχει γίνει σύμφωνα με τις απαιτήσεις του άρθρου 107 του Ν. 2138/1994 και του άρθρου 107 του Ν. 2138/1994 και του άρθρου 107 του Ν. 2138/1994.

Είδος	Ποσότητα	Μονάδα	Τιμή	Σύνολο
1				
2				
3				
4				
5				
6				
7				
8				
9				
10				
11				
12				
13				
14				
15				
16				
17				
18				
19				
20				
21				
22				
23				
24				
25				
26				
27				
28				
29				
30				
31				
32				
33				
34				
35				
36				
37				
38				
39				
40				
41				
42				
43				
44				
45				
46				
47				
48				
49				
50				
51				
52				
53				
54				
55				
56				
57				
58				
59				
60				
61				
62				
63				
64				
65				
66				
67				
68				
69				
70				
71				
72				
73				
74				
75				
76				
77				
78				
79				
80				
81				
82				
83				
84				
85				
86				
87				
88				
89				
90				
91				
92				
93				
94				
95				
96				
97				
98				
99				
100				

**ΓΡΑΦΕΙΟ ΜΕΛΕΤΩΝ ΝΙΚΗΤΑΣ ΠΑΝΑΓΙΩΤΟΠΟΥΛΟΣ**  
 Τεχνολογική Σχολή Π. Φωκίων  
 Αρκαδίας 22100  
 τηλέφ: 2273082020 fax: 2273082022 email: niketas@npanagiotopoulos.com

**ΤΟΠΟΓΡΑΦΙΚΟ ΔΙΑΓΡΑΜΜΑ**

**ΕΡΓΟΔΟΤΗΣ**  
**ΚΩΣΤΑΣ ΤΣΑΛΕΡΓΙΑ**  
 Παράδοση ΠΕΛΟΠΟΝΝΗΣΟΥ  
 Παράδοση Έκδοσης ΜΕΤΡΗΣΗΣ  
 Έλεγχος ΜΕΤΡΗΣΗΣ  
 Έλεγχος ΠΕΤΑΝΟΥ  
 Έλεγχος ΜΑΝΔΙΛΑΚΙΟΥ  
 Έλεγχος ΜΑΝΔΙΛΑΚΙΟΥ

**ΚΙΜΩΝΙΑ 1 ΣΦ**

**ΗΜΕΡΟΜΗΝΙΑ**  
**ΜΑΡΤΙΟΣ 2016**

**ΣΥΝΤΑΞΗ**  
 ΑΡΧΙΤΕΚΤΟΝΙΚΗ ΣΧΕΔΙΑΣΗ  
 ΑΡΧΙΤΕΚΤΟΝΙΚΗ ΣΧΕΔΙΑΣΗ  
 ΑΡΧΙΤΕΚΤΟΝΙΚΗ ΣΧΕΔΙΑΣΗ  
 ΑΡΧΙΤΕΚΤΟΝΙΚΗ ΣΧΕΔΙΑΣΗ