

ΥΠΟΜΝΗΜΑ

- ⓪4 Αριθμ. γεωμετρίου
- Οριο Διανομών
- Οριο εγκεκριρ. Ρ.Σ.
- Οριο Ο.Τ.
- Οριο έκτασης μελέτης
- ▨ Υδατοδεξαμενή
- Οριο δρόμου
- Συρματοπερίφραξη
- φρύδι πρσανούς
- πόδι πρσανούς

ΠΙΝΑΚΑΣ ΣΥΝ/ΜΩΝ ΚΟΡΥΦΩΝ (ΕΓΣΙΑ '87)

Κωδικός	X	Y	Πλευρές
Κορυφές			
A2	223930.141	4400100.555	80.00
A3	224007.652	4400120.367	38.60
A4	224041.185	4400139.489	26.33
A5	224060.416	4400157.468	53.91
A6	224110.488	4400137.487	110.58
A7	224094.489	4400028.074	99.63
A8	224052.433	4399937.756	129.06
A1	223929.414	4399976.786	123.77

ΔΟΥΡΥΦΟΡΙΚΗ ΕΙΚΟΝΑ



ΧΑΡΤΗΣ ΔΙΑΝΟΜΩΝ ΑΓΡΟΚΤΗΜΑΤΟΣ 1/5.000 "ΓΑΡΔΙΚΟΠΟΥΛΟ 1930" & "ΜΕΓ. ΜΠΙΣΔΟΥΝΙ 1929"

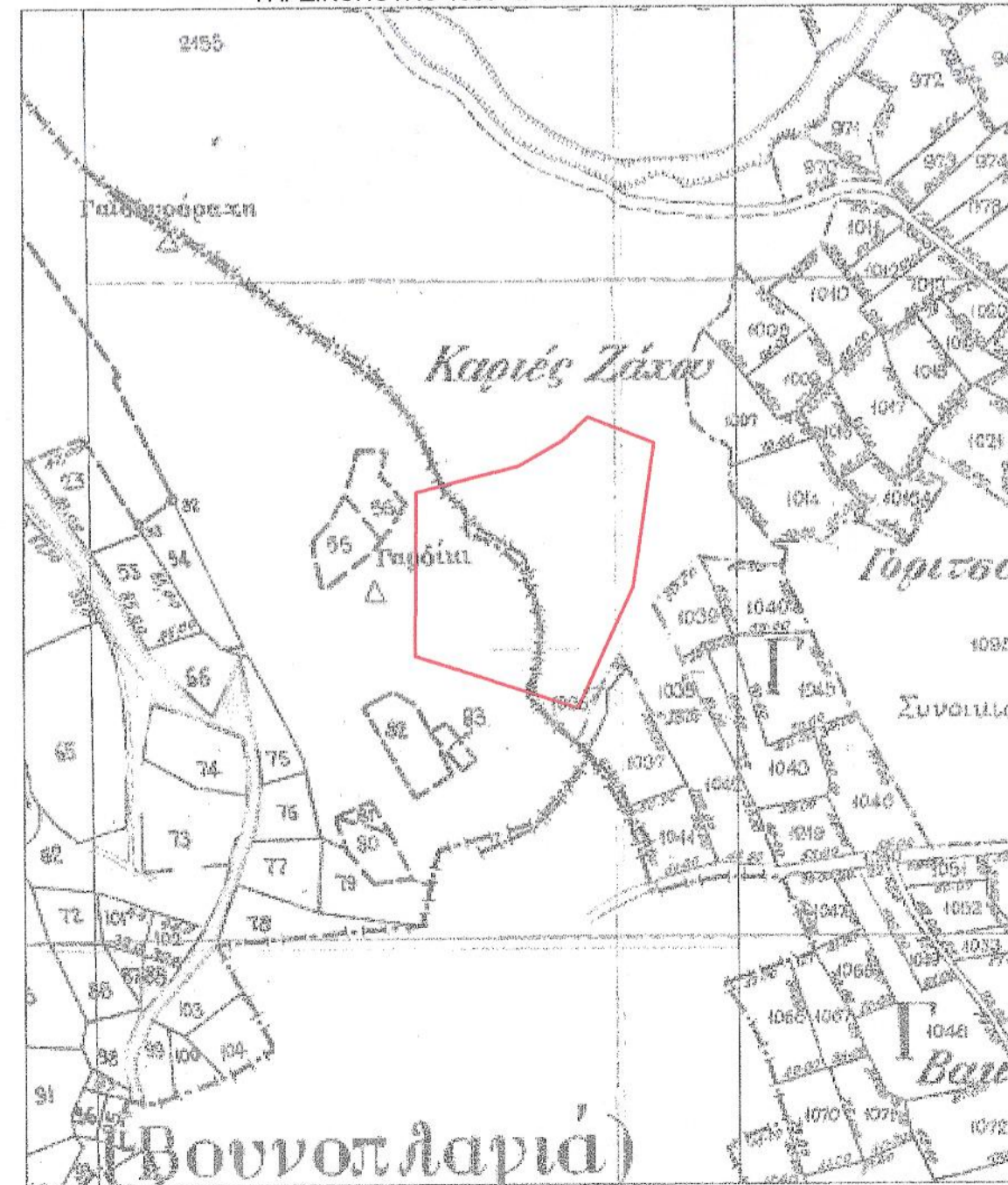

E1= 11.028,0659 τ.μ

Σημείο	X	Y
1	223960.0023	4400108.1876
2	223973.6669	4400087.9641
3	224012.4125	4400063.4068
4	224023.3270	4400005.0153
5	224011.8669	4399956.4465
6	224020.0753	4399948.0221

Η Συντάκτης
Μαρία Μπισκουβάλα
Δασολόγος με Δ' βαθμό

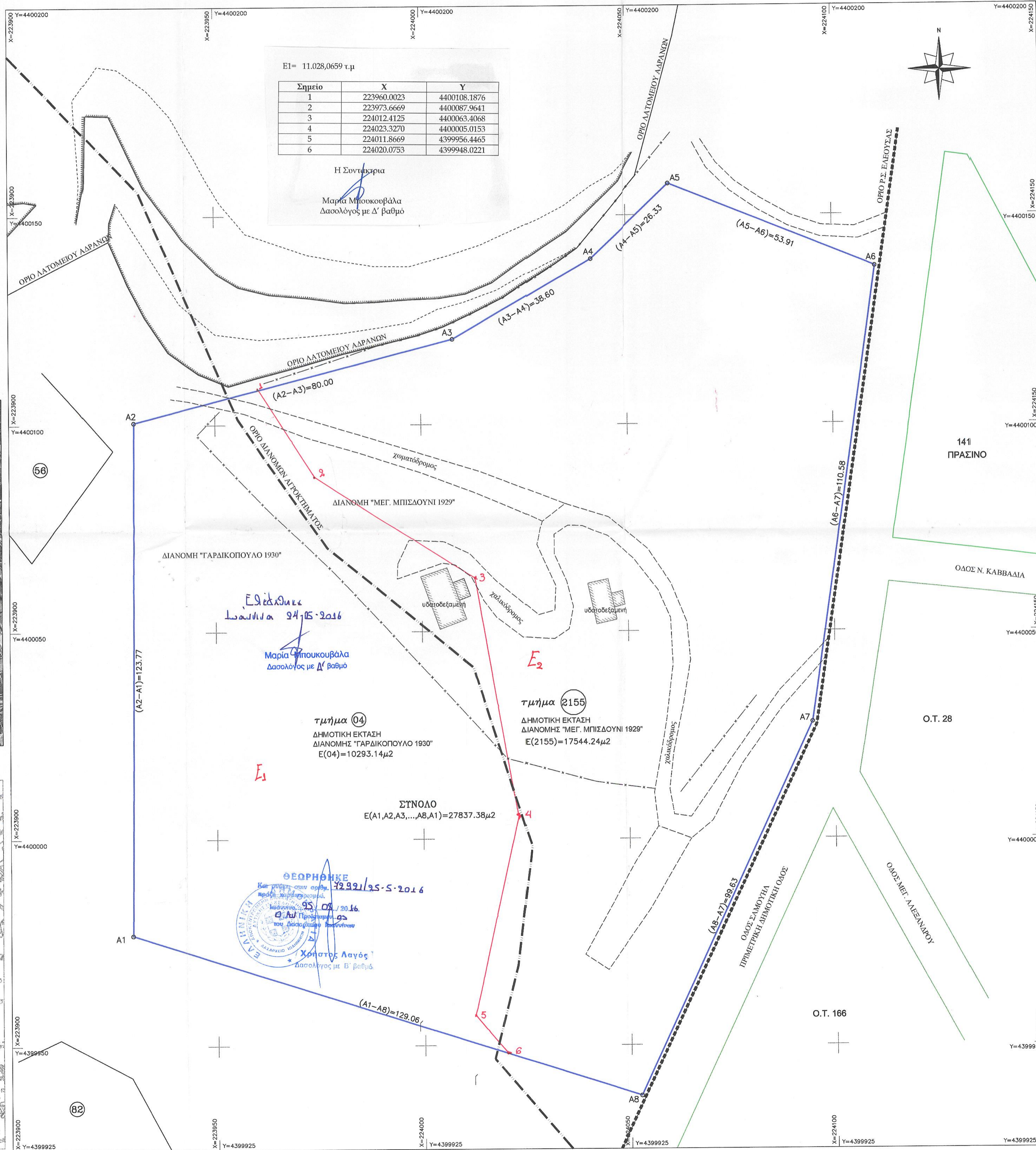

ΠΕΡΙΓΡΑΦΗ ΠΡΟΤΑΣΗΣ

Η περιγραφόμενη στο διάγραμμα δημοτική έκταση αποτελεί τμήματα των με αρ. (04) & (2155) γεωμετρίων των διανομών αγροκτημάτων "Γαδικόπουλο 1930" και "Μεγ. Μπισδούνι 1929" αντίστοιχα. Εντός της έκτασης προτείνεται η δημιουργία διαδρόμων πεζοπορίας πλάτους 1,00 ως 1,50 μέτρων, με τις ελάχιστες απαιτούμενες χωματουργικές εργασίες, περιμετρικά των υφιστάμενων εγκαταστάσεων και δίχως να επηρεαστούν αυτές. Εντός της φυτοκαλυμμένης προτείνεται να γίνει καθαρισμός από βράχους, απορρίμματα και πεσμένα κλαδιά, χωρίς παρέμβαση σε υφιστάμενα δέντρα και θάμνους. Σκοπός της παραπάνω δράσης είναι η αξιοποίηση της δημοτικής έκτασης, που αποτελεί περιοχή ιδιαίτερου φυσικού κάλους (παανοραμική θέα Αεκαναπέδου Ιωνανών), απαλλαγμένη από οχήματα και σε άμεση πρόσβαση από τους δημόσιους, ιδιαίτερα των κατοίκων της Ελεούσας, αφού γειτνιάζει με το εγκεκριμένο Ρ.Σ. επέκτασης. Ιδιαίτερη μέριμνα στη διατήρησή του αναγλύφου και της φυτοκαλύψεως της περιοχής.

Η Τεχ. Μηχανικός

Φωτεινή Τσαύρου

ΤΕΧΝΙΚΗ ΕΤΑΙΡΕΙΑ
ΛΩΛΑΣ Α. - ΤΣΩΡΟΥ Φ. Ο.Ε.
ΤΟΠΟΓΡΑΦΟΙ ΜΗΧΑΝΙΚΟΙ, Α.Μ. ΤΕΕ 7412
ΑΓ. ΓΕΩΡΓΙΟΥ 14, ΕΛΕΟΥΣΑ Δ. ΖΙΤΣΑΣ
ΑΦΜ 998917607 ΔΟΥ ΙΩΑΝΝΙΝΩΝ

ΠΑΡΑΤΗΡΗΣΕΙΣ

Οι μετρήσεις έγιναν στο Ε.Γ.Σ.Α. '87 με δικτυακή εξάρτηση URANUS (VRS) με χρήση διπλόακτων δεκτών GPS/GNSS Τύπου GR-5. Η οριοθέτηση της περιγραφόμενης έκτασης, καθώς και των γεωμετρίων των διανομών αγροκτημάτων, έγιναν με ψηφιακή επίθεση των διαγραμμάτων επί της αποτύπωσης της ευρύτερης περιοχής.

ΤΕΧΝΙΚΗ ΕΤΑΙΡΕΙΑ
ΛΩΛΑΣ Α. - ΤΣΩΡΟΥ Φ. Ο.Ε.
ΤΟΠ. ΜΗΧΑΝΙΚΟΙ Ε.Μ.Π.
ΑΓ. ΓΕΩΡΓΙΟΥ 14, ΕΛΕΟΥΣΑ
ΤΗΛ. 6944678185, 6979220419

Ιωάννα Θλουίτς
ΕΠΕΞΕΡΧΟΝΤΕ
Στέφανος Μπελέσης
Τεχ. Μηχανικός

ΤΟΠΟΓΡΑΦΙΚΟ ΔΙΑΓΡΑΜΜΑ

ΕΡΓΟ:
**ΑΞΙΟΠΟΙΗΣΗ ΔΗΜΟΤΙΚΗΣ ΕΚΤΑΣΗΣ
ΠΡΟΤΑΣΗ ΔΙΑΜΟΡΦΩΣΗΣ ΔΙΑΔΡΟΜΩΝ ΠΕΖΟΠΟΡΙΑΣ**

Περιφέρεια : ΗΠΕΙΡΟΥ
Δήμος : ΖΙΤΣΑΣ
Θέση : "ΓΟΡΙΤΣΑΚΙ" Δ.Κ. ΕΛΕΟΥΣΑΣ



ΚΛΙΜΑΚΑ 1 : 500

ΗΜΕΡΟΜΗΝΙΑ
ΜΑΡΤΙΟΣ 2016

ΑΡ. ΣΧΕΔΙΟΥ

ΣΥΝΤΑΞΗ

ΤΕΧΝΙΚΗ ΕΤΑΙΡΕΙΑ
ΛΩΛΑΣ Α. - ΤΣΩΡΟΥ Φ. Ο.Ε.
ΤΟΠΟΓΡΑΦΟΙ ΜΗΧΑΝΙΚΟΙ, Α.Μ. ΤΕΕ 7412
ΑΓ. ΓΕΩΡΓΙΟΥ 14, ΕΛΕΟΥΣΑ Δ. ΖΙΤΣΑΣ
ΑΦΜ 998917607 ΔΟΥ ΙΩΑΝΝΙΝΩΝ