ΑΠΟΣΠΑΣΜΑ ΧΑΡΤΗ Γ.Υ.Σ ΚΛ.1-5000

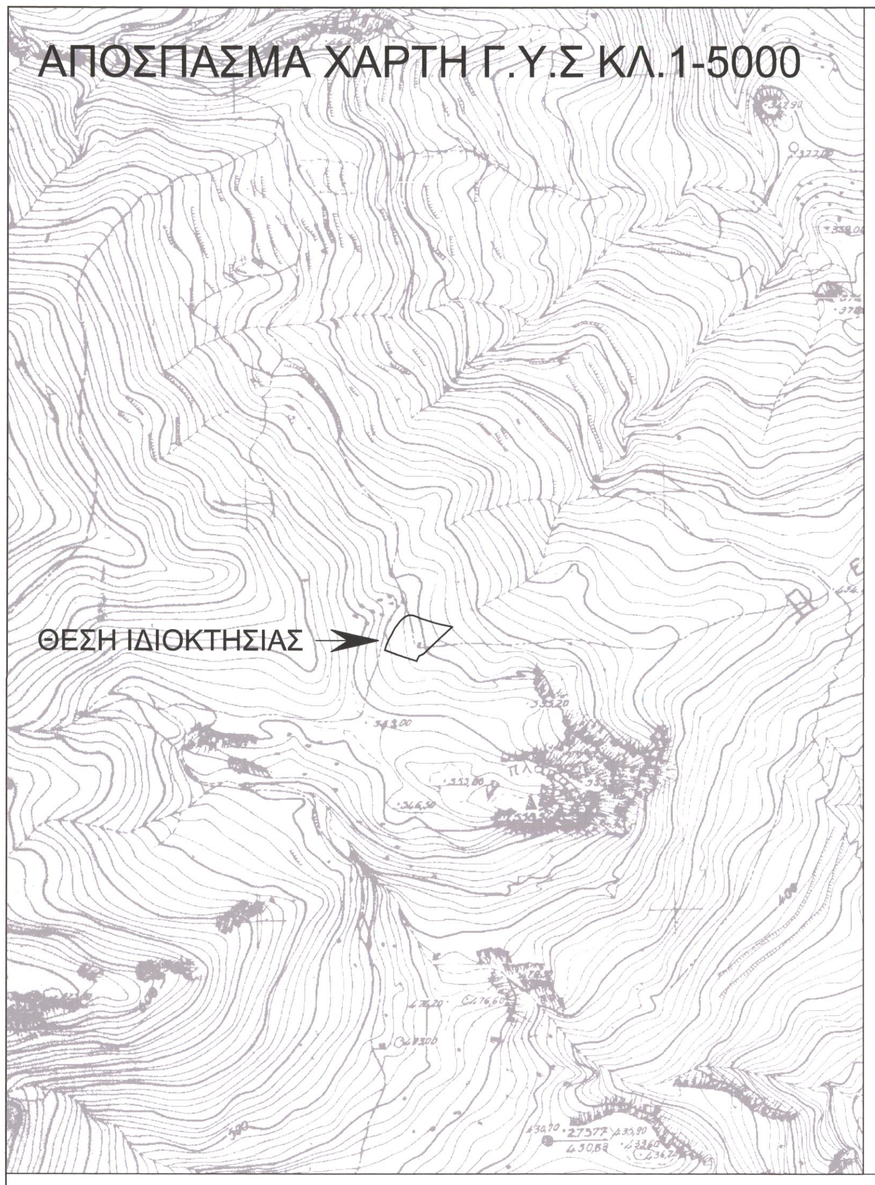

ΟΔΟΙΠΟΡΙΚΟ ΣΚΑΡΙΦΗΜΑ

Δηλωση Μηχανικού Ν.651/77

Το υπό τα στοιχεία (1-2-3-4-.....17-19-20-21-22-23-1) Ε=2458.40τμ , οριζόμενο ακίνητο είναι ιδιοκτησία του ΤΖΙΤΖΙΚΑ ΕΛΕΥΘΕΡΙΟΥ και βρίσκεται στη θέση "ΚΑΤΣΙΒΑΡΗΣ-ΟΛΑΚΑΣ" εκτός των ορίων του οικισμού ΑΝΩ ΜΕΡΟΥΣ της τ.κ ΑΝΩ ΜΕΡΟΣ, , δ.ε. ΣΥΒΡΙΤΟΥ δήμου ΑΜΑΡΙΟΥ Περιφερειακής Ενότητας Ρεθύμνου ειναι εκτος ΖΟΕ,εκτος ζωνης NATURA 2000 και είναι μη άρτιο και μη οικοδομήσιμο .

Δηλωση ιδιοκτητη Ν 4030/2011

1.Ο κάτωθι υπογεγραμμένος ΤΖΙΤΖΙΚΑΣ ΕΛΕΥΘΕΡΙΟΣ Δηλώνει ότι :
τα όρια του ακινήτου με στοιχεία (1-2-3-4-.....-17-19-20-21-22-23-1) Ε=2458.40τμ . που ευρίσκεται εκτός των ορίων του οικισμού ΑΝΩ ΜΕΡΟΣ της τ.κ ΑΝΩ ΜΕΡΟΣ δ.ε. ΣΥΒΡΙΤΟΥ δήμου ΑΜΑΡΙΟΥ Περιφερειακής Ενότητας Ρεθύμνου υπεδείχθησαν από εμένα και ευθύνομαι για την ακρίβεια των δηλούμενων ορίων του ακίνητου .

Ο δηλών

Εμβαδόν ακινήτου

Ε(1-2-3-4-.....-17-19-20-21-22-23-1) Ε=2458.40τμ

1.Οι διαστάσεις και τα εμβαδά υπολογιστήκαν αναλυτικά από τις συντεταγμένες των κορυφών
2.Το σύστημα συντεταγμένων είναι το ΕΓΣΑ 87 .
Η ένταξη έγινε με το σύστημα GPS με ακριβείας ένταξης
: Horizontal: ±5 mm + 1 ppm , Vertical: ±10 mm + 2 ppm
και κάνοντας χρήση ΕΛΛΗΝΙΚΟΥ ΣΥΣΤΗΜΑΤΟΣ ΕΝΤΟΠΙΣΜΟΥ HEPOS

Όροι δόμησης και χρησεις γης

Συμφωνα με ΠΔ 24.31-5-85 (ΦΕΚ 270Δ) οπως τροποποιηθηκε ΦΕΚ308Α 31-12-03 αρτιότητα κατα κανονα 4000τ.μ. , με 25μ προσωπο σε κοινοχρηστο δρομο.
- δόμηση
- κάλυψη
- μεγ. ύψος 7.50 μ.(+1.20 στεγη) για διώροφα
- όροφοι 2
- πλάγιες αποστάσεις 15 μ.

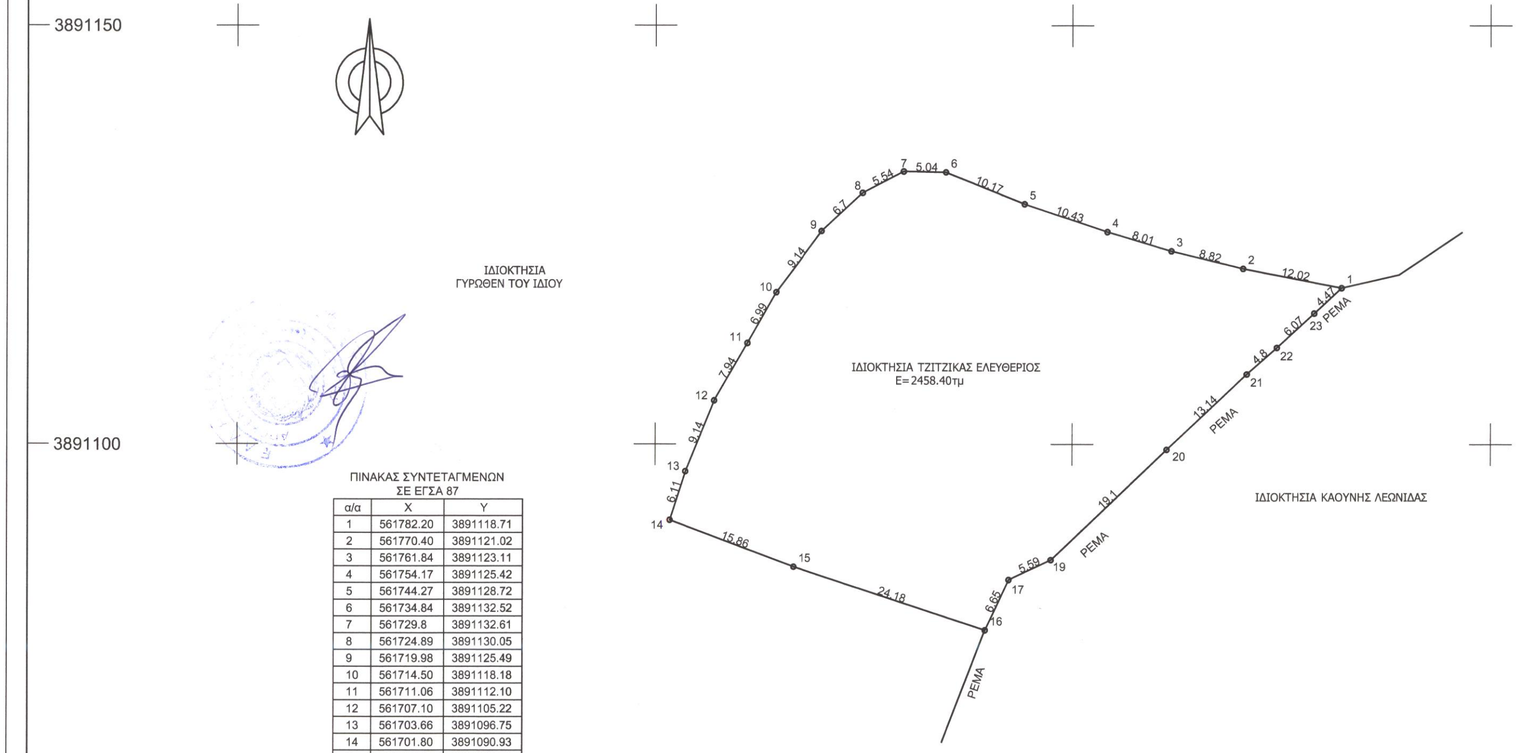

ΠΙΝΑΚΑΣ ΣΥΝΤΕΤΑΓΜΕΝΩΝ
ΣΕ ΕΓΣΑ 87

α/α	X	Y
1	561782.20	3891118.71
2	561770.40	3891121.02
3	561761.84	3891123.11
4	561754.17	3891125.42
5	561744.27	3891128.72
6	561734.84	3891132.52
7	561729.8	3891132.61
8	561724.89	3891130.05
9	561719.98	3891125.49
10	561714.50	3891118.18
11	561711.06	3891112.10
12	561707.10	3891105.22
13	561703.66	3891096.75
14	561701.80	3891090.93
15	561716.64	3891085.33
16	561739.61	3891077.77
17	561742.44	3891083.78
19	561747.50	3891086.16
20	561761.30	3891099.37
21	561770.86	3891108.39
22	561774.47	3891111.56
23	561778.92	3891115.68

Ε=2458.40τμ

ΤΕΧΝΙΚΟ ΓΡΑΦΕΙΟ ΜΕΛΕΤΩΝ

ΑΕΤΟΣ ΚΑΛΛΙΤΣΟΥΝΑΚΗΣ ΠΟΛΙΤΙΚΟΣ ΜΗΧΑΝΙΚΟΣ Τ.Ε.
ΚΑΤΩ ΒΑΛΣΑΜΟΝΕΡΟ - ΤΚ 74100 - ΡΕΘΥΜΝΟ
τηλ. 2831031170, 6979983177 email: aetoskallitsounakis@gmail.com

ΙΔΙΟΚΤΗΤΗΣ

ΤΖΙΤΖΙΚΑΣ ΕΛΕΥΘΕΡΙΟΣ

Ο ΕΝΕΡΓΗΣΑΣ ΤΗΝ ΑΥΤΟΨΙΑ
ΝΙΚΟΛΑΟΣ ΒΟΛΤΥΡΑΚΗΣ ΔΑΣΟΛΟΓΟΣ
ΕΛΕΥΘΕΡΙΑ ΚΕΧΑΓΙΑΔΑΚΗ ΔΑΣΟΛΟΓΟΣ

ΕΡΓΟ

ΤΟΠΟΓΡΑΦΙΚΟ ΔΙΑΓΡΑΜΜΑ

ΘΕΣΗ

ΕΚΤΟΣ ΟΙΚΙΣΜΟΥ ΑΝΩ ΜΕΡΟΣ , ΣΤΗΝ ΤΟΠΟΘΕΣΙΑ <<ΚΑΤΣΙΒΑΡΗΣ-ΟΛΑΚΑ>> ΔΗΜΟΤΙΚΗΣ ΕΝΟΤΗΤΑΣ ΣΥΒΡΙΤΟΥ, ΔΗΜΟΣ ΑΜΑΡΙΟΥ

ΘΕΜΑ ΣΧΕΔΙΟΥ

ΤΟΠΟΓΡΑΦΙΚΟ ΔΙΑΓΡΑΜΜΑ

ΑΡΙΘΜΟΣ ΣΧΕΔΙΟΥ **T1**

ΚΛΙΜΑΚΑ
1:500

ΧΡΟΝΟΣ ΜΕΛΕΤΗΣ : ΦΕΒΡΟΥΑΡΙΟΣ 2015

ΥΠΟΓΡΑΦΗ - ΣΦΡΑΓΙΔΑ

Προσκομίστηκε με αριθ. πρωτ. 1065 στο έγγραφό μας
Ρέθυμνο 26-2-2016
Η Διευθύντρια Δασών Ρεθύμνου

ΚΑΛΛΙΤΣΟΥΝΑΚΗΣ Π. ΑΕΤΟΣ
ΠΟΛΙΤΙΚΟΣ ΜΗΧΑΝΙΚΟΣ Τ.Ε.
Μέλος Σ.Ε.Τ.Ε.Μ. Αρ.Μ. 47677
ΜΕΣΑΙΚΗΣ ΤΑΞΙΔΕΥΤΟ
ΚΑΤΩ ΒΑΛΣΑΜΟΝΕΡΟ 74100 ΡΕΘΥΜΝΟ
ΤΗΛ. – FAX: 28310 31170
ΑΦΜ: 124454785 ΔΟΥ ΡΕΘΥΜΝΟΥ

ΧΑΡΙΚΛΕΙΑ ΚΑΡΠΟΛΑΚΗ
ΔΡ. ΔΑΣΟΛΟΓΟΣ