

ΣΥΝΤΗΡΗΜΕΝΟΣ ΚΑΘΕΣΤΩΣ ΥΠΟΘΕΣΗΣ ΕΤΑΣΒ

ΣΗΜΕΙΟ	X	Y
1	288624,120	4192376,516
2	288623,186	4192374,287
3	288624,591	4192374,881
4	288624,591	4192370,881
5	288627,151	4192370,881
6	288623,413	4192346,629
7	288620,731	4192352,083
8	288623,728	4192352,083
9	288623,728	4192358,505
10	288626,522	4192358,505
11	288626,522	4192371,627
12	288626,522	4192352,788
13	288624,699	4192341,302
14	288627,421	4192371,711
15	288627,421	4192368,442
16	288626,522	4192368,442
17	288627,347	4192342,413
18	288623,076	4192346,314
19	288623,076	4192346,314
20	288623,076	4192341,745
21	288627,156	4192358,387
22	288623,126	4192316,815
23	288621,726	4192302,309
24	288621,566	4192302,309
25	288621,566	4192285,134
26	288621,566	4192285,134
27	288623,582	4192285,134
28	288623,413	4192346,029
29	288621,741	4192350,025
30	288621,741	4192350,025
31	288624,189	4192372,180
32	288624,189	4192372,180
33	288624,779	4192352,008

Το έδαφος είναι με χρήση της RTK και του δένδρου της τρισταθμίας μετρήσει και Ε. Προσέχει στο ΗΡΕΚΑ.

ΑΠΡΟΤΙΜΑΧΙΟ 1
 ΠΕΡΙΓΡΑΦΑ: (1,32,33 9',10,11,11,12,13,14,1)
 ΕΜΒΛΑΝΟ: 2220,27 Μ2
 ΤΟΠΟΓΡΑΦΙΚΟ ΣΗΜΕΙΟ ΕΠΙΣΤΡΟΦΗΣ ΖΟΕ (ΕΚ ΚΑΙ ΣΗΜΕΙΟ ΕΠΙΣΤΡΟΦΗΣ ΖΟΕ (Ε)
 ΤΜΗΜΑ ΑΝΕΙΣΤΟΣ ΖΟΕ (Ε)
 ΠΕΡΙΓΡΑΦΑ: (1,32,33 9',11,12,13,14,1)
 ΕΜΒΛΑΝΟ: 2222,46 Μ2
 ΤΜΗΜΑ ΒΕΚΤΟΣ ΖΟΕ
 ΠΕΡΙΓΡΑΦΑ: (9',10,11,11,9')
 ΕΜΒΛΑΝΟ: 97,81 Μ2

ΑΠΡΟΤΙΜΑΧΙΟ 2
 ΠΕΡΙΓΡΑΦΑ: (1,15,6,15,16,18,19,20,21,22,23,24,25,26,27,28,29,30,31)
 ΕΜΒΛΑΝΟ: 3174,43 Μ2

ΔΙΑΚΡΙΤΗ ΜΑΥΡΟΜΑΤΗΣ ΙΩΑΝΝΗΣ ΑΓΕΡΤΟΣ
ΘΕΣΗ: ΑΓΡΟΤΙΚΗ ΠΕΡΙΟΧΗ ΠΙΚΟΜΑΤΟΥΡΑ "Τ.Κ.ΧΑΒΑΡΙΟΥ"
Α.Ε. ΑΝΑΜΑΛΙΑΣ Δ. ΗΛΙΑΔΑΣ

ΔΗΛΩΣΗ ΟΡΙΩΝ
 Τα όρια των ιδιοκτησιών τα υπέδειξα ενώ η Μετρούμενη Πλευρότητα και είναι διπλή όσως, υπερέκλεγονται στο χρόνο κομψοτερο διαγράμμιση.
 Υπογραφή: *[Signature]*

ΔΗΛΩΣΗ ΑΠΙΟΤΗΤΙΑΣ Ν.651/72
 Το Αποσπασμα 1 με περιγραφή (1,32,33 9',10,11,11,12,13,14,1) ημερομηνία 22/20/27/12 είναι εναρμόνιστο με την Πρωτογενή Ακίνητη Περιγραφή της Ακίνητης Περιγραφομένης "Τ.Κ. Χαβαρίου-Α.Ε. Αναμάλιας-Δ. Ηλιαδας" είναι εκτός Ζ.Ο.Ε. και το τμήμα Β, εκτός Π.Τ.Ε. και είναι μη φερόν και μη υποδιαιρούμενο μέρος των κοινόχρηστων διατάξεων.
 Το Αποσπασμα 2 με περιγραφή (1,15,6,15,16,18,19,20,21,22,23,24,25,26,27,28,29,30,31) ημερομηνία 31/7/43 μ2 όσως, υπερέκλεγονται στο χρόνο Γενικού Διαγράμμιση Πλευρότητα στην περιοχή Πλευρότητας "Τ.Κ. Χαβαρίου-Α.Ε. Αναμάλιας-Δ. Ηλιαδας" είναι υποδιαιρούμενο μέρος των κοινόχρηστων διατάξεων.
 Τα στοιχεία αυτού του με τα στοιχεία υπερέκλεγονται.
 1. της έκδοσης Γραφικής Χαρτογράφησης Αρμόδιας.

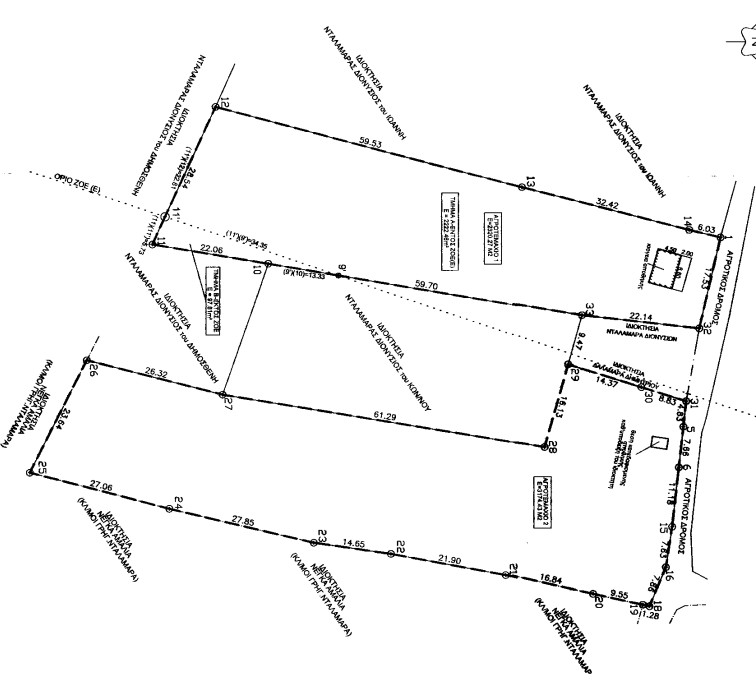
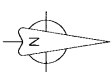
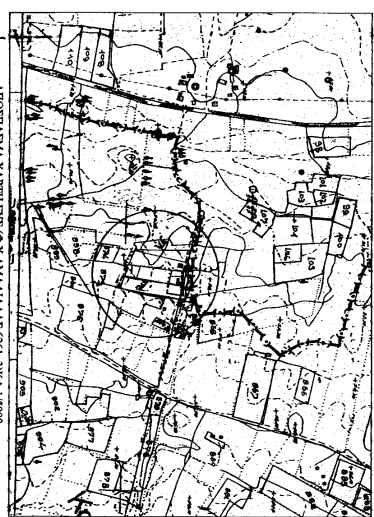
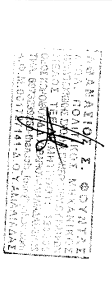

ΥΠΟΜΟΝΗΜΑ ΤΟΠΟΓΡΑΦΙΚΟΥ
 ΦΡΑΧΤΗΣ
 ΚΤΗΡΙΟ

ΕΡΓΟΔΟΤΗΣ: ΜΑΥΡΟΜΑΤΗΣ ΙΩΑΝΝΗΣ

ΕΡΓΟ: ΤΟΠΟΓΡΑΦΙΚΗ ΑΠΟΤΥΠΩΣΗ

ΘΕΣΗ: ΑΓΡΟΤΙΚΗ ΠΕΡΙΟΧΗ ΠΙΚΟΜΑΤΟΥΡΑ "Τ.Κ.ΧΑΒΑΡΙΟΥ"
Α.Ε. ΑΝΑΜΑΛΙΑΣ Δ. ΗΛΙΑΔΑΣ

Τεχνικό Πρόσωπο Μελετών
ΧΡΗΣΤΟΣ Δ. ΓΕΩΡΓΑΚΟΠΟΥΛΟΣ
ΑΘΑΝΑΣΙΟΣ Σ. ΦΟΥΝΤΑΣ
 ΤΟΠΟΓΡΑΦΟΙ

ΘΕΜΑ ΕΚΔΕΙΟΥ: ΑΡΙΘΜΟΣ ΕΚΕΙΝΟΥ

ΤΟΠΟΓΡΑΦΙΚΟ ΔΙΑΓΡΑΜΜΑ

ΚΙΜΑΚΑ: 1:500

ΧΡΟΝΟΣ ΜΕΛΕΤΗΣ: ΝΟΕΜΒΡΙΟΣ 2014

ΕΡΓΑΣΙΑ-ΥΠΟΓΡΑΦΗ:
 ΓΕΩΡΓΗΣ Σ. ΣΟΥΡΗΣ
 ΤΕΧΝΙΚΟΣ
 Α.Ο.Μ.081271411.Δ.Ο.Υ.ΑΝΑΜΑΛΙΑΣ

ΕΡΓΟΣΤΑΣΙΟ:
 ΓΕΩΡΓΗΣ Σ. ΣΟΥΡΗΣ
 ΤΕΧΝΙΚΟΣ
 Α.Ο.Μ.081271411.Δ.Ο.Υ.ΑΝΑΜΑΛΙΑΣ

Επισημάνσεις: Ο έλεγχος της ορθότητας του έργου έγινε σύμφωνα με τα στοιχεία της μελέτης.
 Ημερομηνία: 31-5-2016
 Υπογραφή: *[Signature]*
 Αποστολή με ταχυδρομείο

ΕΛΛΗΝΙΚΗ ΔΗΜΟΚΡΑΤΙΑ
ΥΠΟΥΡΓΕΙΟ ΠΑΡΑΧΕΙΡΑΣΗΣ ΕΡΓΩΝ
ΕΓΚΛΗΜΑΤΑ ΚΑΤΑ ΤΗΝ ΤΕΧΝΙΚΗ ΠΡΑΞΗ
 Εξουσιοδότηση με τον αριθμό 8/2016