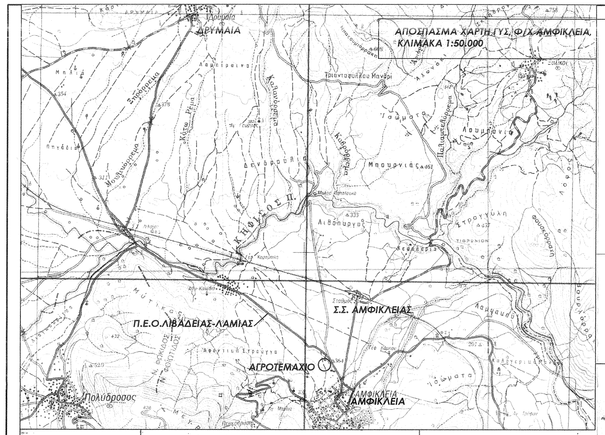


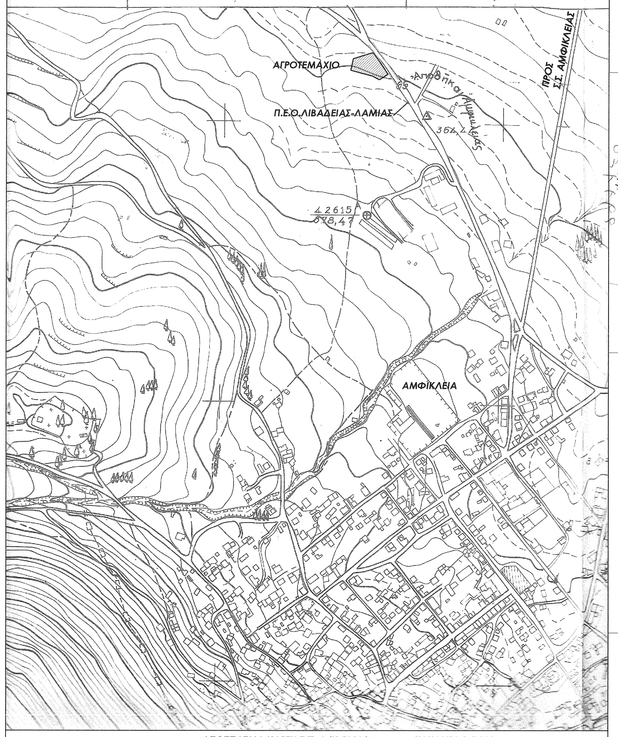


ΑΠΟΣΠΑΣΜΑ ΧΑΡΤΗ ΓΥΣ, Φ/Χ 5383/6, ΚΛΙΜΑΚΑ 1:5.000

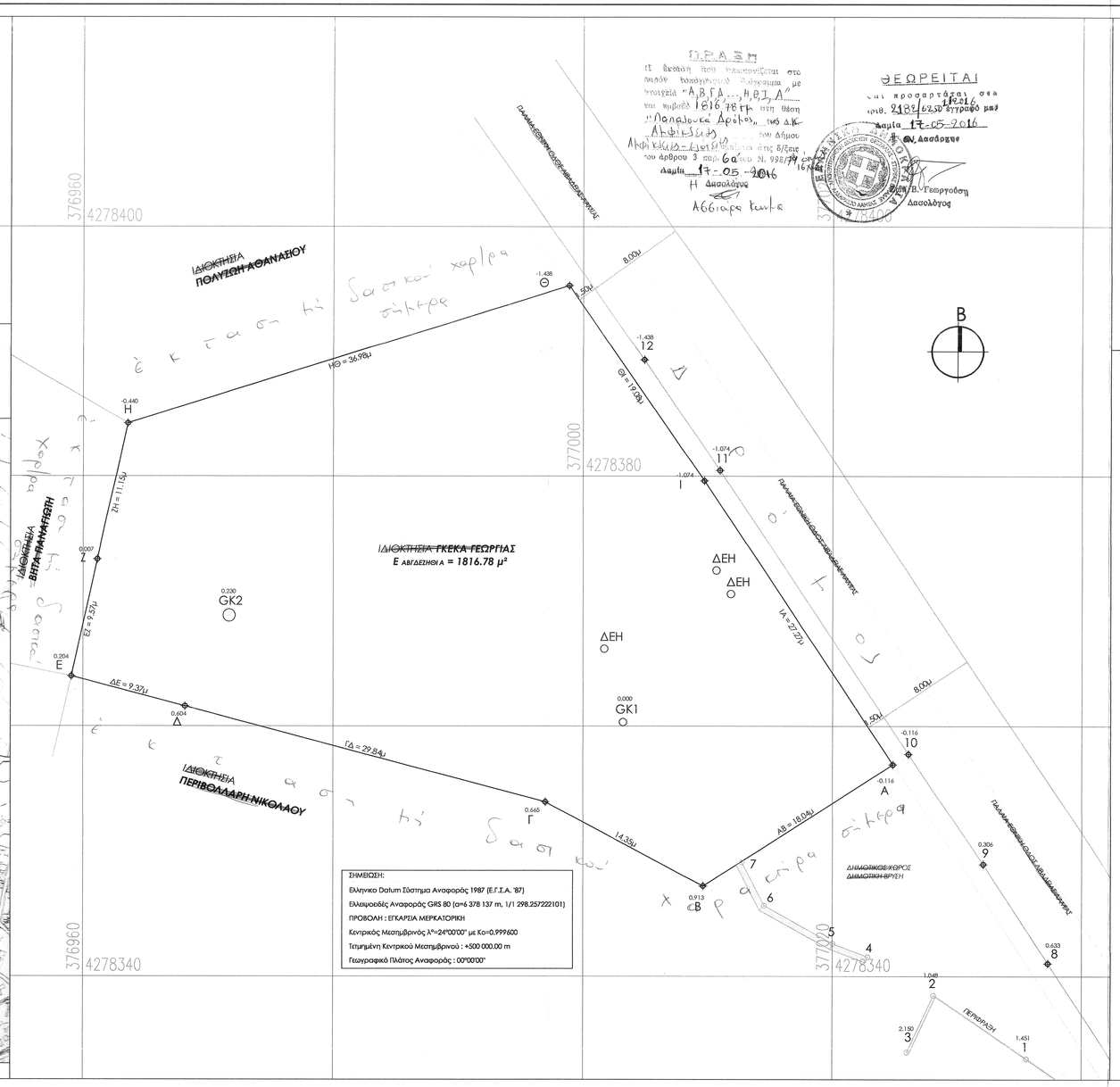


ΣΗΜΕΙΩΣΗ:
Ελληνικο Datum Σύστημα Αναφοράς 1987 (Ε.Γ.Σ.Α. '87)
Ελλειψοειδές Αναφοράς GRS 80 (α=6 378 137 m, 1/1 298.257222101)
ΠΡΟΒΟΛΗ : ΕΓΚΑΡΣΙΑ ΜΕΡΚΑΤΟΡΙΚΗ
Κεντρικός Μεσημβρινός λ°=24°00'00" με Κο=0.999600
Τετμημένη Κεντρικού Μεσημβρινού : +500 000.00 m
Γεωγραφικό Πλάτος Αναφοράς : 00°00'00"

ΔΡΑΣΗ
Η βεβαίωση που υπογράφεται στο λογότυπο τοπογραφικού διαγράμματος με ονομασία "Α,Β,Γ,Δ...,Η,Θ,Ι,Α" εμβαδού 1816.78 τμ στη θέση "Παπαλούκα Δρόμος" του Δ.Κ. Αμφίκλειας - Δημοτικής Ενότητας Αμφίκλειας του Δήμου Αμφίκλειας - Ελατείας σύμφωνα με τις διατάξεις του άρθρου 3 παρ. 6α του Ν. 998/79 (ΦΕΚ 16/Α.Κ.Ε.)
Λαμία 17-05-2016
Η Δασολόγος
Αθανασία Κοντέα

ΘΕΩΡΕΙΤΑΙ
και προσαρτάται σε αυτό υπό αριθμ. 21882/6250 έγγραφό μας
Λαμία 17-05-2016
Η Δασολόγος
Δασολόγος

## ΥΠΟΜΝΗΜΑ

**Α) ΣΥΝΤΕΤΑΓΜΕΝΕΣ ΟΡΙΩΝ ΟΙΚΟΠΕΔΟΥ**

| ΠΕΡΙΓΡΑΦΗ ΣΗΜΕΙΟΥ | X | Y |
|---|---|---|
| ΑΓΡΟΤΕΜΑΧΙΟ Α,Β,Γ,Δ ,Ε,Ζ,Η,Θ,Ι,Α | | |
| Α | 377024.8524 | 4278356.9270 |
| Β | 377009.6533 | 4278347.2187 |
| Γ | 376996.9685 | 4278353.9318 |
| Δ | 376968.1258 | 4278361.5909 |
| Ε | 376959.0723 | 4278363.9951 |
| Ζ | 376961.1501 | 4278373.3402 |
| Η | 376963.5710 | 4278384.2283 |
| Θ | 376998.8599 | 4278395.2882 |
| Ι | 377009.7435 | 4278379.6227 |
| ΕΜΒΑΔΟ = 1816.78 μ² | | |

**Β) ΔΗΛΩΣΗ ΜΗΧΑΝΙΚΟΥ Ν.651/77**

Ο ΥΠΟΓΡΑΦΩΝ, **ΑΓΓΕΛΗΣ ΗΛΙΑΣ**, ΠΟΛΙΤΙΚΟΣ ΜΗΧΑΝΙΚΟΣ, ΔΗΛΩΝΩ ΓΙΑ ΤΟ ΑΓΡΟΤΕΜΑΧΙΟ ΜΕ ΣΤΟΙΧΕΙΑ **[Α,Β,Γ,Δ,Ε,Ζ,Η,Θ,Ι,Α] ΕΠΙΦΑΝΕΙΑΣ = 1816.78 μ²** ΠΟΥ ΦΑΙΝΕΤΑΙ ΣΤΟ ΠΑΡΟΝ ΤΟΠΟΓΡΑΦΙΚΟ ΔΙΑΓΡΑΜΜΑ , ΟΤΙ:

**α)** ΒΡΙΣΚΕΤΑΙ ΕΚΤΟΣ ΣΧΕΔΙΟΥ, ΣΤΗΝ ΘΕΣΗ 'ΑΝΩ ΚΑΛΥΒΙΑ', ΚΤΗΜΑΤΙΚΗΣ ΠΕΡΙΦΕΡΕΙΑΣ ΑΜΦΙΚΛΕΙΑΣ, ΣΤΟ ΝΟΜΟ ΦΘΙΩΤΙΔΟΣ ΚΑΙ

**β)** ΕΙΝΑΙ **ΑΡΤΙΟ ΚΑΙ ΟΙΚΟΔΟΜΗΣΙΜΟ ΚΑΤΑ ΠΑΡΕΚΚΛΙΣΗ .**

**γ)** ΔΕΝ ΕΜΠΙΠΤΕΙ ΣΤΙΣ ΔΙΑΤΑΞΕΙΣ ΤΟΥ Ν.13 37/83 ΠΕΡΙ ΕΞΟΦΟΡΑΣ ΣΕ ΓΗ ΚΑΙ ΧΡΗΜΑ.

**δ)** ΤΑ ΟΡΙΑ ΥΠΕΔΕΕΕ η ΙΔΙΟΚΤΗΤΙΡΙΑ **ΓΚΕΚΑ ΓΕΩΡΓΙΑ ΤΟΥ ΠΑΝΑΓΙΩΤΗ** .

Ο ΜΗΧΑΝΙΚΟΣ

ΑΓΓΕΛΗΣ Β. ΗΛΙΑΣ
ΠΟΛΙΤΙΚΟΣ ΜΗΧΑΝΙΚΟΣ
ΜΕΛΟΣ Τ.Ε.Ε. ΑΡ. ΜΗΤΡΩΟΥ 112800
ΑΜΦΙΚΛΕΙΑ Ν. ΦΘΙΩΤΙΔΟΣ
ΤΗΛ.: 2234 023534, ΚΙΝ.: 6982 477427
ΑΦΜ: 300229351 - ΔΟΥ: ΛΑΜΙΑΣ

**Γ) ΟΡΟΙ ΔΟΜΗΣΗΣ ΕΚΤΟΣ ΣΧΕΔΙΟΥ ΠΟΛΕΩΣ**

- ΕΛΑΧΙΣΤΗ ΕΠΙΦΑΝΕΙΑ **4000.00 μ²**
- ΕΛΑΧΙΣΤΟ ΠΡΟΣΟΠΟ **45.00 μ**
- ΣΥΝΤΕΛΕΣΤΗΣ ΔΟΜΗΣΗΣ **0.20**
- ΣΥΝΤΕΛΕΣΤΗΣ ΚΑΛΥΨΗΣ **0.10**
- ΜΕΓΙΣΤΟ ΕΠΙΤΡΕΠΟΜΕΝΟ ΥΨΟΣ **7.50 μ + 1.20 μ**
- ΑΠΟΣΤΑΣΗ ΑΠΟ ΟΡΙΑ ΓΗΠΕΔΟΥ **15.00 μ**

**ΚΑΤΑ ΠΑΡΕΚΚΛΙΣΗ ΑΡΤΙΑ ΚΑΙ ΟΙΚΟΔΟΜΗΣΙΜΑ**
ΘΕΩΡΟΥΝΤΑΙ ΟΣΑ ΓΗΠΕΔΑ ΒΡΙΣΚΟΝΤΑΙ ΕΝΤΟΣ ΤΗΣ ΖΩΝΗΣ ΤΩΝ ΠΟΛΕΩΝ ΚΑΙ ΕΙΧΑΝ ΤΗΝ 24.04.1977

- ΕΛΑΧΙΣΤΗ ΕΠΙΦΑΝΕΙΑ **2000.00 μ²**

**ΚΑΤΑ ΠΑΡΕΚΚΛΙΣΗ ΑΡΤΙΑ ΚΑΙ ΟΙΚΟΔΟΜΗΣΙΜΑ**
ΘΕΩΡΟΥΝΤΑΙ ΟΣΑ ΓΗΠΕΔΑ ΕΧΟΥΝ ΠΡΟΣΟΠΟ ΣΕ ΔΙΕΘΝΕΙΣ, ΕΘΝΙΚΕΣ, ΕΠΑΡΧΙΑΚΕΣ, ΔΗΜΟΤΙΚΕΣ ΚΑΙ ΣΕ ΚΟΙΝΟΤΙΚΕΣ ΟΔΟΥΣ ΚΑΙ ΕΙΧΑΝ
1. ΤΗΝ 12.11.1962 ΠΡΟΣΟΠΟ 10μ, ΒΑΘΟΣ 15μ, ΕΠΙΦΑΝΕΙΑ 750μ²
2. ΤΗΝ 12.09.1964 ΠΡΟΣΟΠΟ 20μ, ΒΑΘΟΣ 35μ, ΕΠΙΦΑΝΕΙΑ 1200μ²
3. ΤΗΝ 17.10.1978 ΠΡΟΣΟΠΟ 25μ, ΒΑΘΟΣ 40μ, ΕΠΙΦΑΝΕΙΑ 2000μ²

| | |
|---|---|
| ΕΡΓΟΔΟΤΗΣ : | ΓΚΕΚΑ - ΚΟΚΚΙΔΟΥ ΓΕΩΡΓΙΑ ΤΟΥ ΠΑΝΑΓΙΩΤΗ |
| ΕΡΓΟ : | ΑΠΟΤΥΠΩΣΗ ΑΓΡΟΤΕΜΑΧΙΟΥ |
| ΘΕΣΗ : | 'ΠΑΠΑΛΟΥΚΑ ΔΡΟΜΟΣ', ΚΤΗΜΑΤΙΚΗ ΠΕΡΙΦΕΡΕΙΑ ΑΜΦΙΚΛΕΙΑΣ ΔΗΜΟΣ ΑΜΦΙΚΛΕΙΑΣ - ΕΛΑΤΕΙΑΣ, ΝΟΜΟΣ ΦΘΙΩΤΙΔΟΣ |


ΜΕΛΕΤΗΤΗΣ :
**ΑΓΓΕΛΗΣ ΗΛΙΑΣ**
*ΠΟΛΙΤΙΚΟΣ ΜΗΧΑΝΙΚΟΣ*
MEng in Civil Engineering
University of Bristol, UK

Αμφίκλεια Φθιώτιδος,
Κ. Πλατεία, Τ.Κ. 35002,
ΑΜ ΤΕΕ 112800,
Τηλ. : 2234 0 23534
Κιν. : 6982 477427
Email : e.aggelis@teemail.gr
& eaggelis@hotmail.com


| | |
|---|---|
| ΘΕΜΑ ΣΧΕΔΙΟΥ : ΤΟΠΟΓΡΑΦΙΚΟ ΔΙΑΓΡΑΜΜΑ | ΑΡΙΘΜΟΣ ΣΧΕΔΙΟΥ T.01 REV 01 |
| ΧΡΟΝΟΣ ΜΕΛΕΤΗΣ : 15 ΣΕΠΤΕΜΒΡΙΟΥ 2015 | ΚΛΙΜΑΚΑ 1:200 |
| ΥΠΟΓΡΑΦΗ: ΑΓΓΕΛΗΣ Β. ΗΛΙΑΣ ΠΟΛΙΤΙΚΟΣ ΜΗΧΑΝΙΚΟΣ ΜΕΛΟΣ Τ.Ε.Ε. ΑΡ. ΜΗΤΡΩΟΥ 112800 ΑΜΦΙΚΛΕΙΑ Ν. ΦΘΙΩΤΙΔΟΣ ΤΗΛ.: 2234 023534, ΚΙΝ.: 6982 477427 ΑΦΜ: 300229351 - ΔΟΥ: ΛΑΜΙΑΣ | ΣΦΡΑΓΙΔΑ |