



ΥΔΡΟΡΡΟΗ ΠΕΡΙΟΔΙΚΗΣ ΡΟΗΣ

Χαράδρα ΑΓΡΟΤΡΗΝ ΟΜΟΣ

ΙΔΙΟΚΤΗΣΙΑ ΜΙΧΑΗΛ ΚΩΝΣΤΑΝΤΙΝΟΣ ΤΟΥ ΗΛΙΑ

ΠΡΟΣΘΕΤΕΣ ΚΟΡΥΦΕΣ ΣΕ ΕΓΣΑ 87		
Α/Α	X	Y
11	315098.53	4348604.75
12	315100.18	4348591.46
13	315110.30	4348592.98
14	315124.61	4348585.16
15	315122.58	4348579.38
16	315098.88	4348576.41
17	315086.55	4348568.78

ΤΜΗΜΑΤΑ	
ΤΜΗΜΑΤΟΙΧΕΙΑ ΠΕΡΙΜΕΤΡΟΥ	ΕΜΒΑΔΟΝ(Τ.Μ.)
E1 <<7,8,9,17,16,15,7>>	950,80
E2 <<5,6,14,13,12,11>>	455,78
E3 <<1,2,3,4,5,11,12,13,14,15,16,17,9,10,1>>	3.126,05

ΙΔΙΟΚΤΗΣΙΑ ΜΙΧΑΗΛ ΝΙΚΟΛΑΟΣ

Αποτελεί ανεπίσημο τμήμα του με αριθμό 22.9.1/28908/23.5.16 εγγράφου του Διασχετίου Καρπίτσας.

ΘΕΩΡΗΘΗΚΕ 23.5.2016

ΕΛΕΧΘΗΚΕ

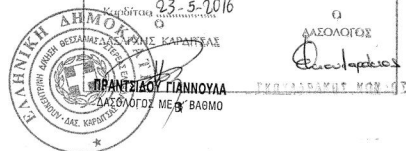

ΣΥΝΤΕΤΑΓΜΕΝΕΣ ΕΓΣΑ '87

- 1) X=315083.46 Y=4348631.82
- 2) X=315095.50 Y=4348638.91
- 3) X=315115.56 Y=4348633.00
- 4) X=315117.82 Y=4348617.48
- 5) X=315123.56 Y=4348609.78
- 6) X=315127.00 Y=4348592.00
- 7) X=315120.00 Y=4348572.00
- 8) X=315128.00 Y=4348546.00
- 9) X=315102.22 Y=4348545.93
- 10) X=315055.65 Y=4348562.18

ΔΗΛΩΣΗ ΥΠΟΔΕΙΞΗΣ ΟΡΙΩΝ

Ο κάτωθι υπογεγραμμένος ιδιοκτήτης του γεωτεμαχίου με στοιχεία (1-2-3-4-5-6-7-8-9-10-1) δηλώνει ότι τα όρια που έχω υποδείξει είναι ορθά.

Ο ΔΗΛΩΝ / Η ΔΗΛΟΥΣΑ

ΣΗΜ:

- 1) Τα όρια υποδείχθηκαν από τον ιδιοκτήτη.
- 2) Το εμβαδόν υπολογίστηκε με τη χρήση Η/Υ.

ΕΜΒΑΔΟΝ (1-2-3-4-5-6-7-8-9-10-1) = 4532,69 τ.μ

ΑΠΟΣΠΑΣΜΑ ΧΑΡΤΗ ΓΕΝΙΚΗΣ ΧΡΗΣΕΩΣ ΓΥΣ 1:50000 ΦΥΛΛΟ ΚΑΡΠΙΤΣΑΣ

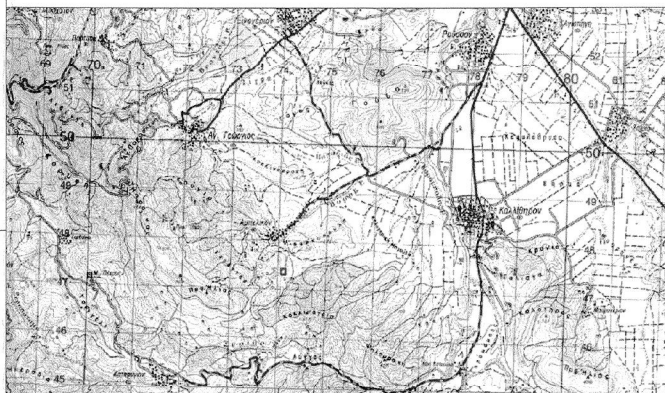

ΑΠΟΣΠΑΣΜΑ ΤΟΠΟΓΡΑΦΙΚΟ ΔΙΑΓΡΑΜΜΑ ΓΥΣ 1:5000 ΑΡΙΘΜΟΣ ΦΥΛΛΟΥ 5226-1&3

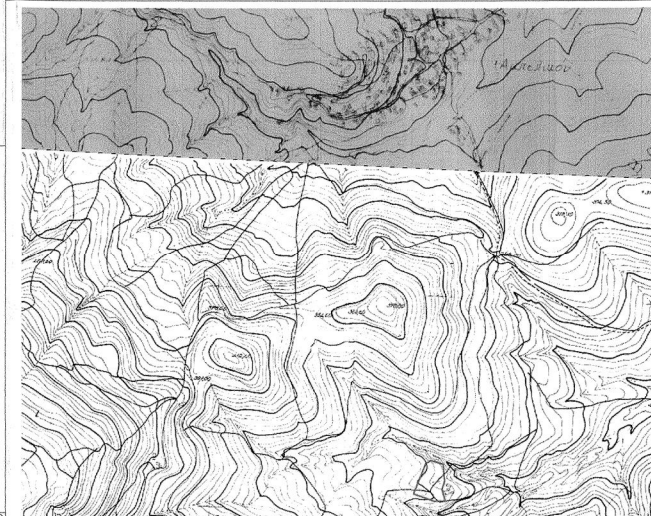

ΤΕΧΝΙΚΟ ΓΡΑΦΕΙΟ ΜΕΛΕΤΩΝ ΚΩΝ/ΝΟΣ ΚΛΟΚΟΤΑΡΑΣ
Μ. Αλεξάνδρου 24, τηλ.24410-71799
e-mail:klokotaras@hol.gr

ΕΡΓΟΔΟΤΗΣ :

ΕΡΓΟ: ΑΠΟΤΥΠΩΣΗ ΓΕΩΤΕΜΑΧΙΟΥ

ΘΕΣΗ: "ΤΣΙΑΤΟΥΡΕΣ" ΤΟΠΙΚΗ ΔΗΜΟΤΙΚΗΣ ΕΝΟΤΗΤΑΣ ΙΤΑΜΟΥ

ΘΕΜΑ ΣΧΕΔΙΟΥ : ΤΟΠΟΓΡΑΦΙΚΟ ΔΙΑΓΡΑΜΜΑ

ΗΜΕΡΟΜΗΝΙΑ : ΔΕΚΕΜΒΡΙΟΣ 2016

ΥΠΟΓΡΑΦΗ

ΚΩΝ/ΝΟΣ Π. ΚΛΟΚΟΤΑΡΑΣ
ΑΓΡΟΝΟΜΟΣ & ΦΩΤΟΓΡΑΦΟΣ ΜΗΧΑΝΙΚΟΣ
ΔΙΠΛΩΜ ΠΟΛΥΤΕΧΝΙΚΗΣ ΣΧΟΛΗΣ Α.Π.Θ.
ΜΕΛΟΣ Γ.Ε.Ε. ΑΓΡΟΝΟΜΩΝ ΜΗΤΡΩΟΥ: 67561
ΜΕΛ. ΑΛΕΞ. ΑΝΔΡΟΥ 24 - ΚΑΡΠΙΤΣΑ
ΤΗΛ.: 24410 71799 & FAX: 24410 71196
Α.Φ.Μ. 046312615 - Δ.Ο.Υ. ΚΑΡΠΙΤΣΑΣ