

ΘΕΩΡΗΘΗΚΕ

Σύμφωνα με την αρ. 9374/2127/175-16
απόφαση χαρακτηρισμού της Δ/σης
Λασών Κεφαλληνίας, του οποίου
είναι αναπόσπαστο μέρος.

17-5-2016



ΑΝΝΑ ΜΑΤΡΑ
ΔΑΣΟΛΟΓΟΣ



ΠΑΡΑΤΗΡΗΣΕΙΣ
α. Το έργο υπεδιέθηκε στο τον κ. Αριστείδη Ευαγγέλιου.
β. Το παρόν τοπογραφικό διάγραμμα έχει διαμορφωθεί βάσει των στα Οκτώβριο 2009 (3) τριών
τοπογραφικών εναερίων του Αεροναύτου Τοπογράφου Μηχανικού Νικόλαου Κόνιατο.
γ. Από το αγροτόμαρκο δεν διαγράφονται γραμμές υψών της ΔΕΗ και μέγ.
δ. Το παλαιότερο σχέδιο είναι εξηρημένο στο 1:5.7.2.Α. 87.

ΠΙΝΑΚΑΣ ΣΥΝΤΕΤΑΓΜΕΝΩΝ

Α/Α	X	Y
1	205491.844223424.98	
10	205503.814223471.31	
11	205508.184223477.06	
12	205510.644223477.28	
13	205510.084223481.77	
14	205509.834223488.77	
15	205512.394223500.30	
16	205516.434223512.83	
17	205523.004223511.80	
18	205544.054223506.50	
19	205555.744223503.37	
2	205492.434223489.89	
20	205559.044223494.34	
21	205574.084223489.66	
22	205584.784223488.11	
23	205582.654223485.34	
24	205575.354223475.93	
25	205575.984223472.25	
26	205572.684223464.81	
27	205570.894223462.78	
28	205567.644223453.01	
29	205562.994223448.08	
3	205487.794223442.15	
30	205565.984223436.82	
31	205573.184223429.56	
32	205569.884223426.11	
33	205559.194223407.43	
34	205548.294223410.34	
35	205501.814223417.63	
36	205501.254223420.49	
4	205490.104223443.57	
5	205490.674223445.50	
6	205491.514223448.81	
7	205493.584223445.46	
8	205487.884223461.71	
9	205500.984223465.64	
A	205515.544223475.29	
B	205494.874223445.01	
Γ	205496.354223422.83	

ΗΛΕΓΧΘΗΚΕ

Αγροστόλι 17-5-2016

Ελέγγος
ΓΕΩΡΓΙΑ
ΔΑΣΟΛΟΓΟΣ

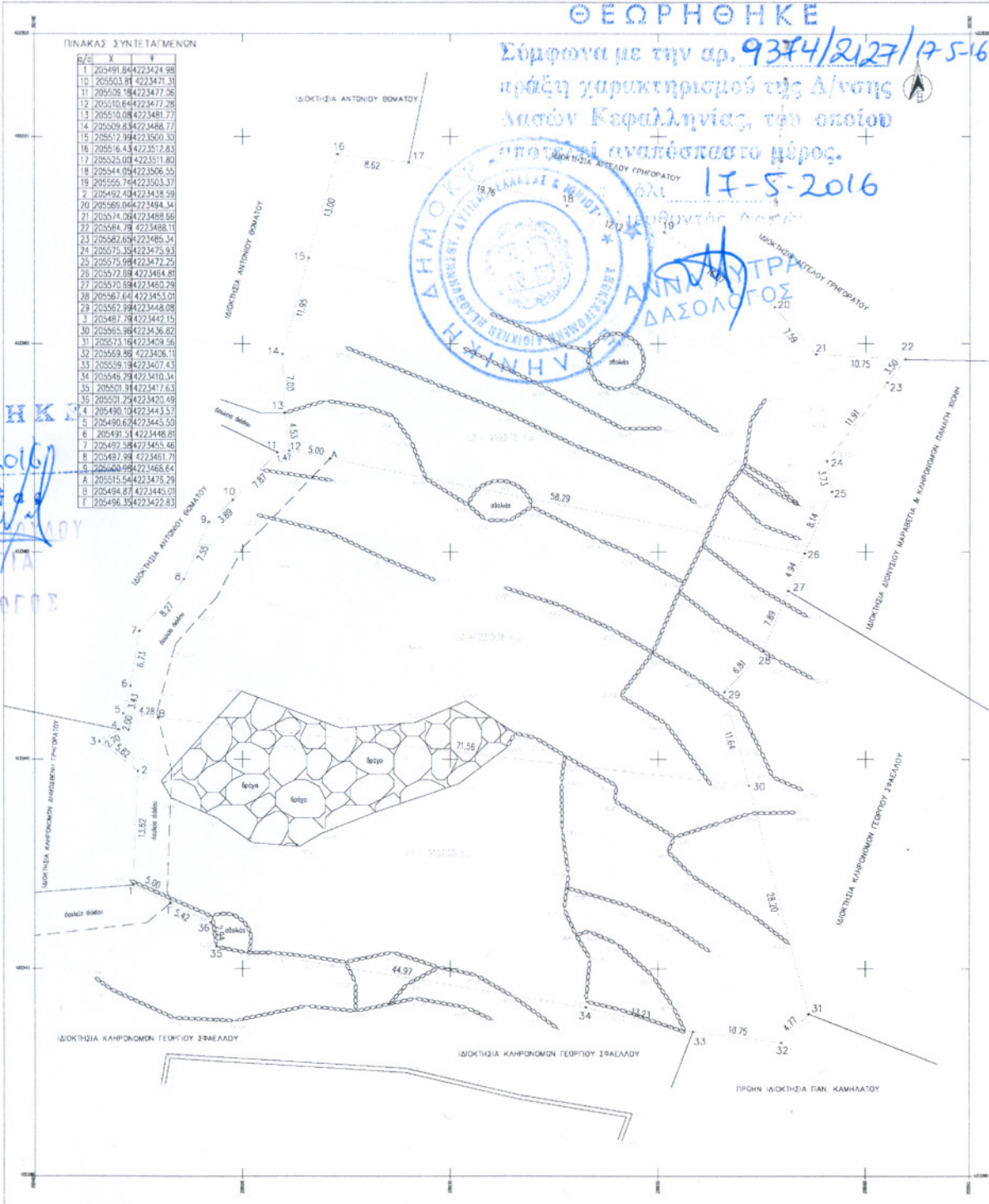

ΕΡΓΟΔΟΤΗΣ: ΑΡΔΑΒΑΝΗΣ ΕΥΑΓΓΕΛΟΣ	
ΕΡΓΟ : ΑΠΟΤΥΠΩΣΗ ΑΓΡΟΤΕΜΑΧΙΩΝ	
ΘΕΣΗ: ΤΣΙΓΓΑΝΕΙΚΑ, ΚΑΛΟΥΠΑΤΑ, ΜΠΙΡΜΠΕΙΚΑ & ΓΕΩΡΓΟΥΣΙΑ ΕΚΤΟΣ ΣΧΕΔΙΟΥ & ΕΚΤΟΣ ΟΡΙΩΝ ΟΙΚΙΣΜΟΥ ΛΟΥΡΔΑΤΩΝ ΔΗΜΟΤΙΚΗΣ ΕΝΟΤΗΤΑΣ ΛΕΙΒΑΘΟΥΣ ΔΗΜΟΥ ΚΕΦΑΛΛΟΝΙΑΣ ΠΕΡΙΦΕΡΕΙΑΚΗΣ ΕΝΟΤΗΤΑΣ ΚΕΦΑΛΛΗΝΙΑΣ ΠΕΡΙΦΕΡΕΙΑΣ ΙΟΝΙΩΝ ΝΗΣΩΝ	
ΜΕΛΕΤΗΤΗΣ: ΑΠΟΣΤΟΛΑΤΟΣ ΣΠΥΡΙΔΩΝ ΠΤΥΧ. ΜΗΧΑΝΙΚΟΣ ΓΕΩΠΛΗΡΟΦΟΡΙΚΗΣ & ΤΟΠΟΓΡΑΦΙΑΣ Τ.Ε.	
ΘΕΜΑ ΣΧΕΔΙΟΥ: ΤΟΠΟΓΡΑΦΙΚΟ ΔΙΑΓΡΑΜΜΑ	ΑΡΙΘΜΟΣ ΣΧΕΔΙΟΥ T1
1/250	
ΧΡΟΝΟΣ ΜΕΛΕΤΗΣ ΣΦΡΑΓΙΔΑ	ΙΟΥΝΙΟΣ 2012 ΥΠΟΓΡΑΦΗ