

Με τη βοήθεια των ορθογωνικών συντεταγμένων των κορυφών του

ΣΗΜΕΙΟ	X	Y	ΜΗΚΟΣ
P'	894874.37	3894278.51	3.88
P''	894870.55	3894279.19	8.08
Π'	894872.89	3894288.98	8.37
Π''	894875.33	3894294.92	6.74
Q'	894878.85	3894301.53	5.90
Q''	894878.04	3894308.82	5.58
Π	894878.01	3894293.00	12.50
P	894875.00	3894282.04	11.88
P'	894874.37	3894278.51	3.59

$E = 1/2 \sum (X_i + X_{i+1})(Y_i - Y_{i+1})$

E = 125.68 μ²

ΕΜΒΑΔΟΜΕΤΡΗΣΗ ΠΟΙΜΝΙΟΣΤΑΣΙΟΥ

Με τη βοήθεια των ορθογωνικών συντεταγμένων των κορυφών του

ΣΗΜΕΙΟ	X	Y	ΜΗΚΟΣ
α	894901.80	3894272.07	5.15
β	894908.73	3894272.51	4.65
γ	894907.01	3894277.15	2.65
δ	894904.36	3894277.00	2.38
ε	894904.27	3894274.85	2.76
ζ	894901.52	3894274.82	2.56
α	894901.80	3894272.07	

$E = 1/2 \sum (X_i + X_{i+1})(Y_i - Y_{i+1})$

E = 18.68 μ²

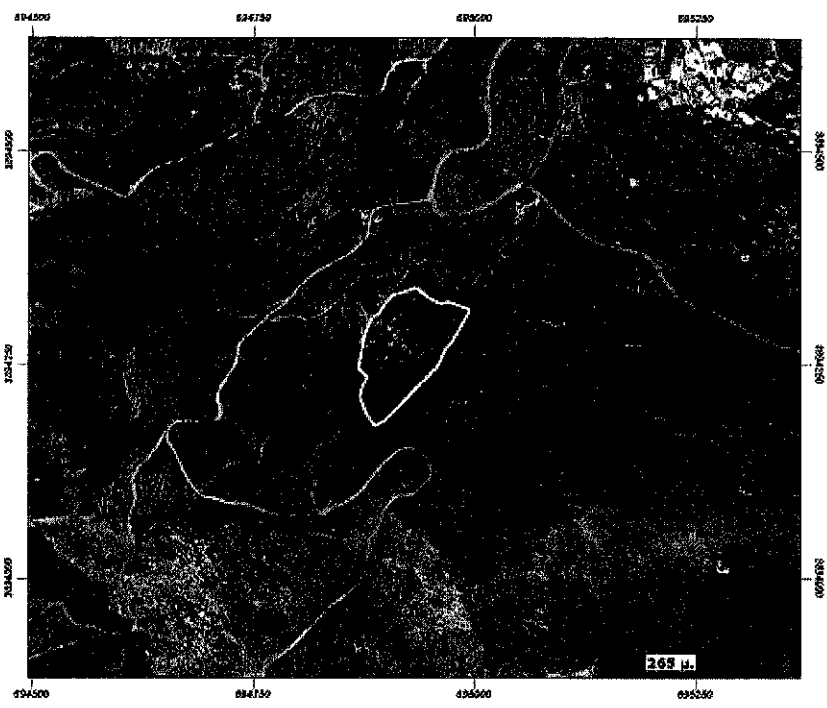

**ΥΠΟΜΝΗΜΑ**

- Βαλυγνωμετρικό σημείο.
- Οριογραμμική δρόμου.
- Σφαλιτιά.
- Άρδι. φυσικό πρηνός.
- Κάδι πρηνός.
- Ορόσημο.
- Στόλος Δ.Κ.
- Στόλος Ο.Τ.Ε.
- Οριογραμμική ιδιοκτησίας.
- Λιθοδομή

ΙΔΙΟΚΤΗΤΗΣ: ΠΟΛΥΞΕΝΗ ΑΛΕΞ ΧΕΙΛΟΥΔΑΚΗ  
 ΘΕΣΗ "ΧΕΙΡΑ" Δ.Δ. ΡΟΥΣΣΑΣ ΕΚΚΛΗΣΙΑΣ  
 ΔΗΜΟΣ: ΣΗΤΕΙΑΣ  
 ΕΜΒΑΔΟΜΕΤΡΗΣΗ  
 ΕΜΒΑΔΟΜΕΤΡΗΣΗ ΓΗΠΕΔΟΥ(Α,Β,Γ...Χ,Α)=11343,14Τ.Μ.

**ΔΗΛΩΣΗ ΜΗΧΑΝΙΚΟΥ**

Η υπογεγραμμένη Ταμπακάκη Ιωάννα του Γεωργίου, Πολιτικός Μηχανικός Τ.Ε., δηλώνω ότι το υπό τα στοιχεία (Α,Β,Γ,Δ...Χ,Α) γεωτεμάχιο εμβαδού E=11343,14 τ.μ. βρίσκεται εκτός των ορίων του οικισμού Ρούσσας Εκκλησιάς του Δήμου Σητείας και στη θέση ΧΕΙΡΑ. Είναι άρτιο και οικοδομήσιμο σύμφωνα με το Π.Δ./24-5-1985(ΦΕΚ 270/Δ'85).  
 Εντός των ορίων της ιδιοκτησίας δεν διέρχεται γραμμή υψηλής τάσης της ΔΕΗ ή ρέμα ούτε εκπράττειται από τις σχετικές με αυτά διατάξεις.  
 Η εν λόγω ιδιοκτησία δεν αποτελεί τμήμα άλλου οικοπέδου όπως εμφανίζεται στο παρόν τοπογραφικό διάγραμμα κατά τη δήλωση της ιδιοκτησίας.  
 Τα όρια έχουν υποδειχθεί από την ιδιοκτησία την ευθύνη των οποίων φέρει η ίδια.

Η δηλούσα Η μηχανικός

**ΔΗΛΩΣΗ ΙΔΙΟΚΤΗΤΗ(ΩΝ) Ν.3040/11**

Τα αναγραφόμενα στοιχεία για το εν λόγω γεωτεμάχιο (Α,Β,Γ,Δ...Χ,Α) με εμβαδόν E=11343,14τ.μ. που βρίσκεται στη θέση ΧΕΙΡΑ εκτός των ορίων του οικισμού Ρούσσας Εκκλησιάς είναι ιδιοκτησία μου και είναι απόλυτα ακριβή. Τα δε όρια του οικοπέδου τέθηκαν παρουσία μου και με υπόδειξη μου.

Η δηλούσα.

ΕΜΒΑΔΟΜΕΤΡΗΣΗ ΓΗΠΕΔΟΥ

Με τη βοήθεια των ορθογωνικών συντεταγμένων των κορυφών του

ΣΗΜΕΙΟ	X	Y	ΜΗΚΟΣ
A	894886.13	3894178.01	10.78
B	894896.09	3894182.14	81.48
Γ	894959.42	3894248.15	22.57
Δ	894988.02	3894289.02	7.86
E	894973.09	3894275.03	38.11
Z	894892.02	3894308.10	6.78
H	894995.00	3894314.20	24.42
Θ	894972.01	3894322.41	12.09
I	894960.00	3894321.01	18.14
K	894946.01	3894329.05	15.83
Λ	894934.01	3894339.07	28.27
M	894908.00	3894331.03	13.44
N	894898.01	3894322.03	13.92
Ξ	894892.00	3894310.00	9.69
O	894884.08	3894304.42	12.49
Π	894878.01	3894293.00	11.88
P	894875.00	3894282.04	37.95
Σ	894888.30	3894244.68	13.95
T	894878.34	3894235.00	12.20
Τ	894873.06	3894224.01	13.07
ϕ	894870.00	3894211.30	20.84
X	894878.00	3894192.05	16.23
A	894886.13	3894178.01	

$E = 1/2 \sum (X_i + X_{i+1})(Y_i - Y_{i+1})$

E = 11343,14 μ²

ΙΔΙΟΚΤΗΤΕΣ : ΠΟΛΥΞΕΝΗ ΑΛΕΞ. ΧΕΙΛΟΥΔΑΚΗ

ΜΕΛΕΤΗΤΗΣ: ΙΩΑΝΝΑ ΓΕΩΡΓ. ΤΑΜΠΑΚΑΚΗ

ΘΕΜΑ : ΑΠΟΤΥΠΩΣΗ ΙΔΙΟΚΤΗΣΙΑΣ

ΘΕΣΗ "ΧΕΙΡΑ" Δ.Δ. ΡΟΥΣΣΑΣ ΕΚΚΛΗΣΙΑΣ ΠΕΡΙΦΕΡΕΙΑΣ ΔΗΜΟΥ ΣΗΤΕΙΑΣ

ΑΡ. ΣΧΕΔΙΟΥ: Τ1

ΣΧΕΔΙΟ : ΤΟΠΟΓΡΑΦΙΚΟ ΔΙΑΓΡΑΜΜΑ

ΗΜΕΡΟΜ. : ΙΟΥΝΙΟ

ΚΑΙΜΑΚΑ : 1:500

ΣΦΡΑΓΙΔΑ

1352/18-5-16

18-05-2016

ΥΠΟΓΡΑΦΗ

ΙΩΑΝΝΑ ΤΑΜΠΑΚΑΚΗ

ΜΕΛΕΤΗΤΗΣ ΔΑΣΩΝ ΛΑΣΙΘΙΟΥ

ΕΛΛΗΝΙΚΗ ΔΗΜΟΚΡΑΤΙΑ

ΥΠΟΥΡΓΕΙΟ ΠΕΡΙΒΑΛΛΟΝΤΟΣ ΚΑΙ ΚΛΙΜΑΤΟΣ

ΔΙΕΥΘΥΝΣΗ ΔΑΣΩΝ ΚΑΙ ΑΓΡΟΤΙΚΗΣ ΟΙΚΟΝΟΜΙΑΣ

ΛΑΣΙΘΙΟΥ

id to create this PDF file.  
 without this notice.