

ΘΕΩΡΗΤΗ ΤΟΠΙΚΟΥ ΔΙΑΓΡΑΜΜΑΤΟΣ
 ως προς συν/νες ΗΑΤΤ 40 51' / -0 51'
 Η έκταση που ορίζεται στο διάγραμμα αυτό με τα
 στοιχεία ΑΒΓΔΑ είναι το τεμάχιο 1429
 της Σ.Δ. 1977 αγρίτης ΜΑΝΔΡΩΝ
 Ν.Κιλκίς, χαρακτηριζόμενο σαν **ΛΙΑΘΕΣΙΜΟ ΚΟΙΝΟΧΡΗΤΗΤ**
 Συνοδεύει το υπ' αριθ. 16121/15-09-15 έγγραφο μας
 Κιλκίς 15/9/2015
 Μ.Ε.Π.
 Ο Αν. Προϊστάμενος του τηλ.μ. Τ.Ε.Α.
 Ν. ΛΑΧΤΣΙΔΗΣ

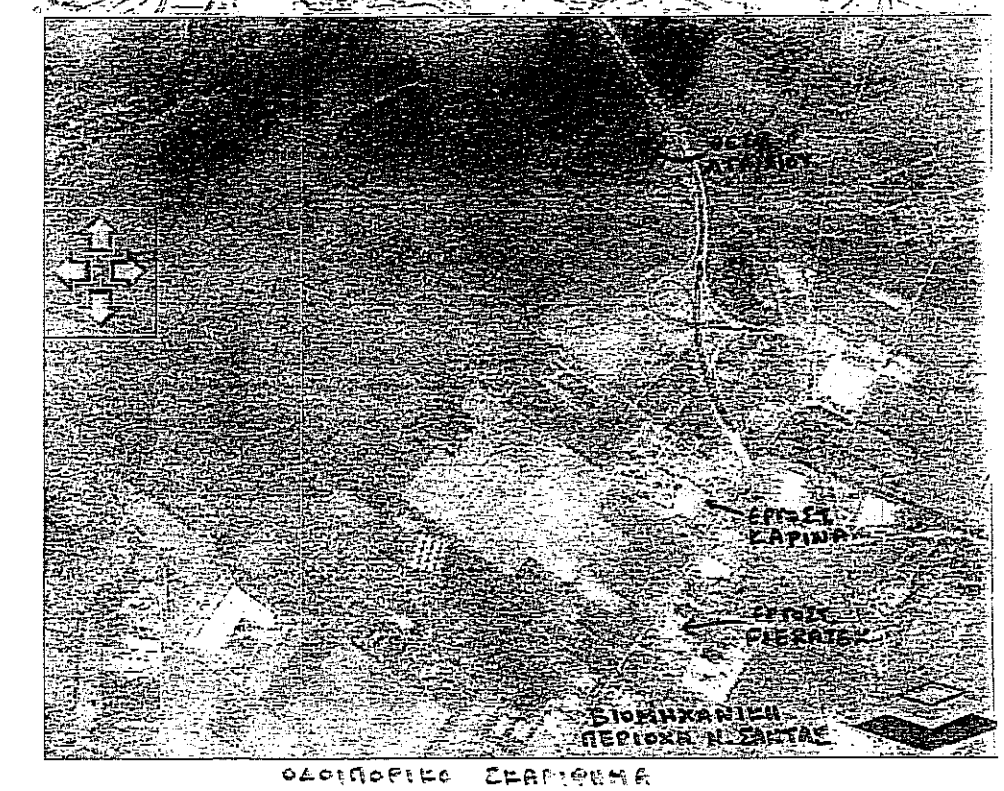
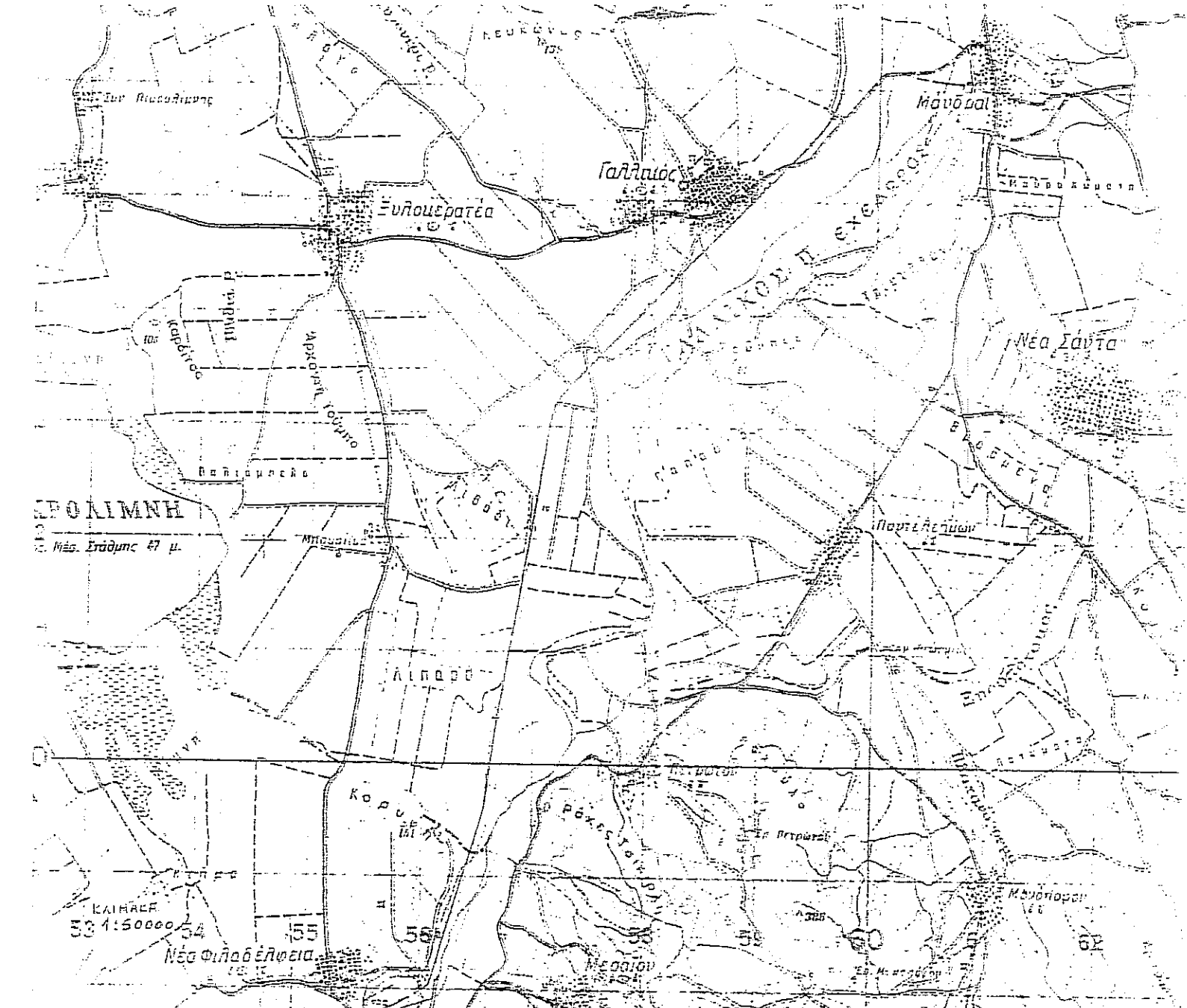
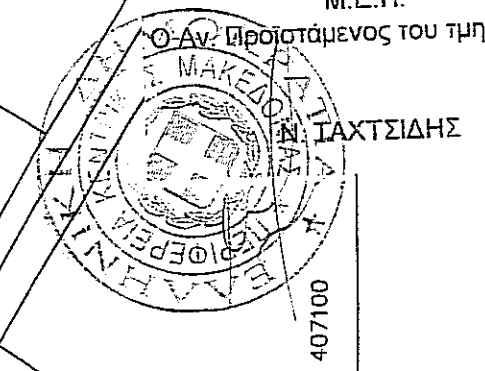

ΣΥΝΤ/ΝΕΣ ΥΠΟΥΡΓΕΙΟΥ ΓΕΩΡΓΙΑΣ

	X	Y	Πλευρές
A	+2500.60	+204.35	32.00
B	+2516.66	+232.03	68.22
Γ	+2575.66	+197.79	32.00
Δ	+2559.65	+170.09	68.28

E=2184.00μ2

ΣΥΝΤ/ΝΕΣ Γ.Υ.Σ.

	X	Y	Πλευρές
A	-5930.774	11309.907	32.00
B	-5914.714	11337.587	68.22
Γ	-5855.714	11303.347	32.00
Δ	-5871.724	11275.647	68.28

E=2184.00μ2

ΣΥΝΤ/ΝΕΣ ΕΓΣΑ 87

	X	Y	Πλευρές
A	406962.857	4522690.196	32.00
B	406979.272	4522717.666	68.22
Γ	407037.826	4522682.666	32.00
Δ	407021.460	4522655.177	68.28

E=2184.00μ2

ΑΝΕΞΟΝΤΑ ΚΑΤΑΣΤΑΣΗ ΚΑΤΑΣΤΑΣΗ ΤΕΛΕΙΩΣΕΩΣ ΚΑΤΑΣΤΑΣΗ ΤΕ. ΕΛΛΗΝΙΚΗ ΔΗΜΟΚΡΑΤΙΑ
 ΥΠΟΥΡΓΕΙΟ ΑΓΡΟΤΙΚΗΣ ΚΑΙ ΚΤΗΝΙΑΤΡΕΥΣΗΣ
 ΓΕΝΙΚΗ ΔΙΕΥΘΥΝΣΗ ΑΓΡΟΤΙΚΗΣ ΟΙΚΟΝΟΜΙΑΣ ΚΑΙ ΚΤΗΝΙΑΤΡΕΥΣΗΣ
 ΔΙΕΥΘΥΝΣΗ ΑΓΡΟΤΙΚΗΣ ΟΙΚΟΝΟΜΙΑΣ ΚΑΙ ΚΤΗΝΙΑΤΡΕΥΣΗΣ
 ΔΙΕΥΘΥΝΣΗ ΑΓΡΟΤΙΚΗΣ ΟΙΚΟΝΟΜΙΑΣ ΚΑΙ ΚΤΗΝΙΑΤΡΕΥΣΗΣ
 ΔΙΕΥΘΥΝΣΗ ΑΓΡΟΤΙΚΗΣ ΟΙΚΟΝΟΜΙΑΣ ΚΑΙ ΚΤΗΝΙΑΤΡΕΥΣΗΣ
 ΔΙΕΥΘΥΝΣΗ ΑΓΡΟΤΙΚΗΣ ΟΙΚΟΝΟΜΙΑΣ ΚΑΙ ΚΤΗΝΙΑΤΡΕΥΣΗΣ

ΚΕΤΙΚΙΔΗΣ Δ. ΤΡΙΑΝΤΑΦΥΛΛΟΣ
 ΠΤΥΧΙΟΥΧΟΣ ΠΟΛΙΤΙΚΟΣ ΜΗΧΑΝΙΚΟΣ
 Τ.Ε. ΔΟΜΙΚΩΝ ΕΡΓΩΝ
 Α.Μ. ΕΠ.Ε.Μ 17481
 ΣΟΛΩΝΟΣ ΤΗΛ. 27550 - ΚΙΛΚΙΣ
 Α.Φ.Μ. 0268... Δ.Ο.Υ. ΚΙΛΚΙΣ

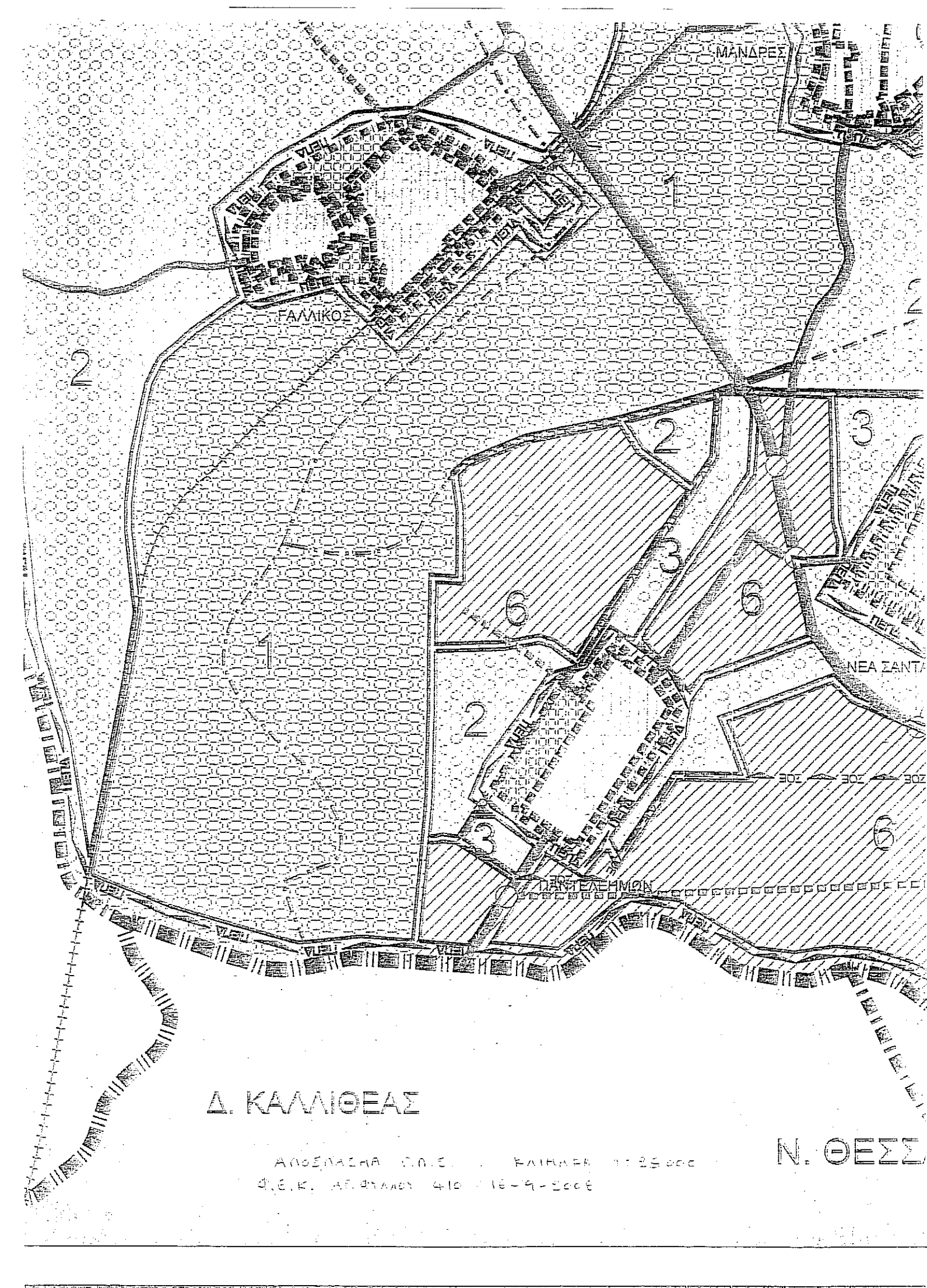
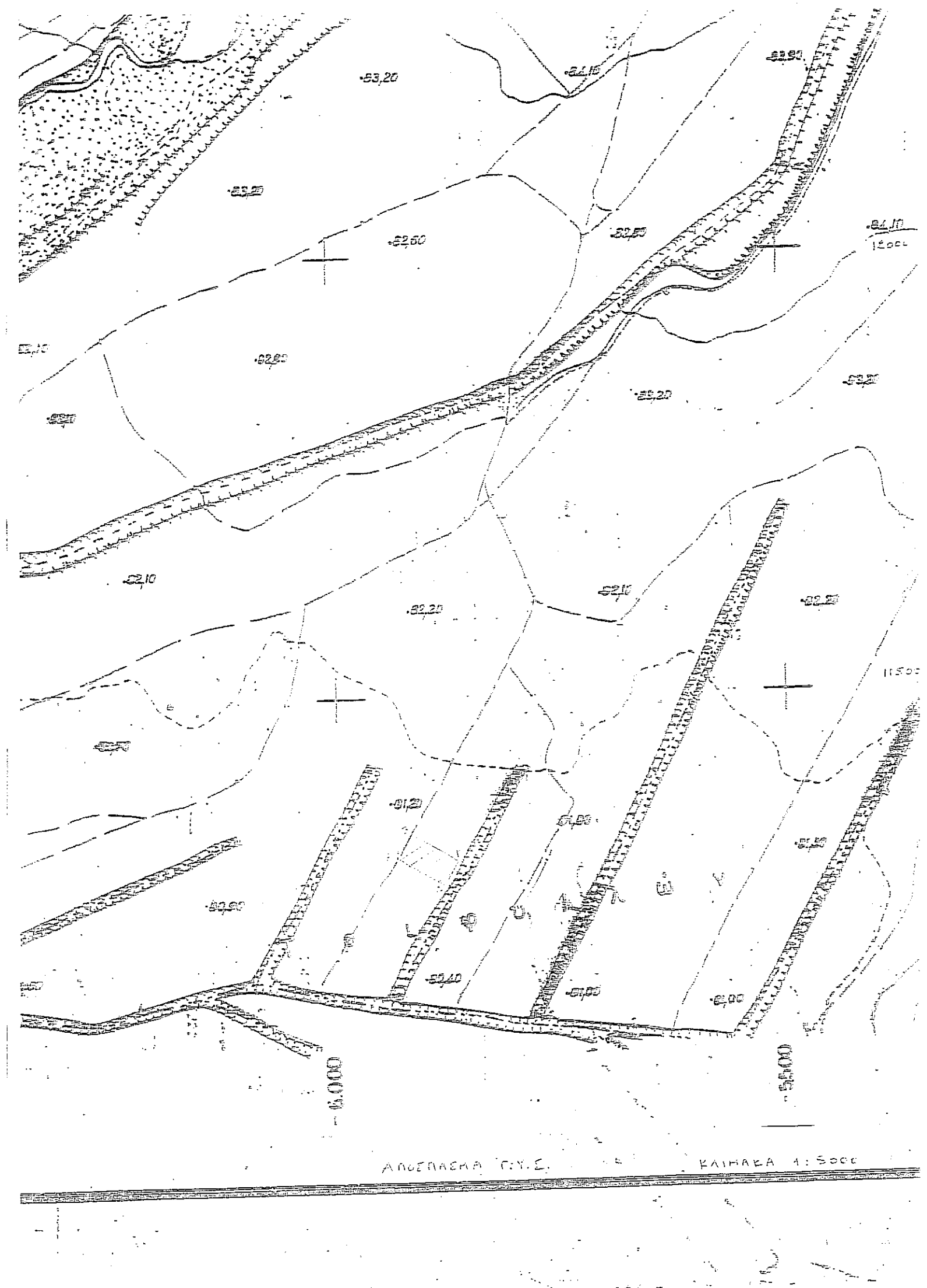
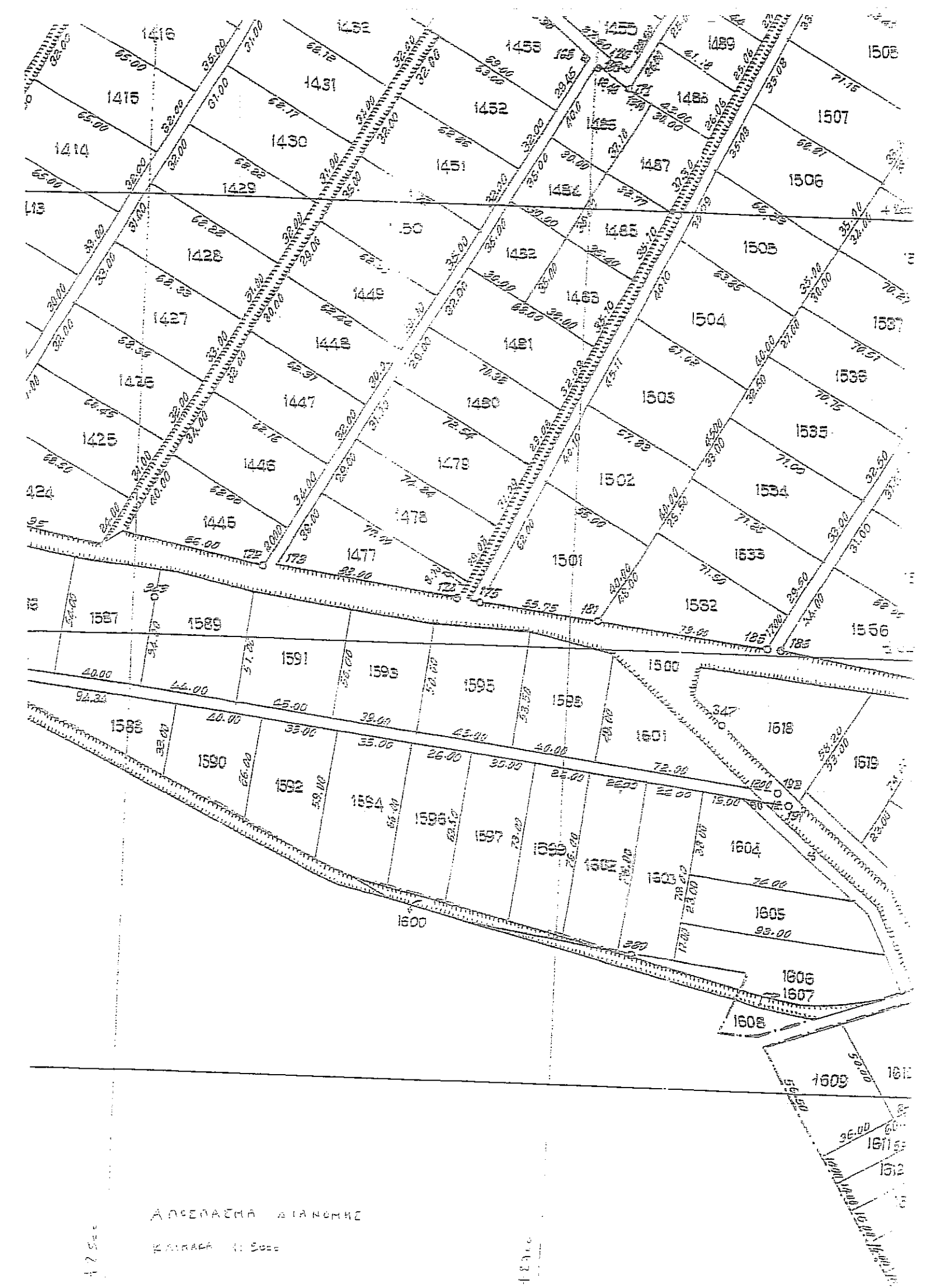

ΕΡΓΟ	ΘΕΣΗ	ΑΓΡΟΚΤΗΜΑ ΜΑΝΔΡΕΣ ΚΙΛΚΙΣ - ΑΡ. ΑΓΡ/ΧΙΟΥ 1429
ΕΡΓΟΔΟΤΗΣ	ΑΝΕΖΟΥΛΑΚΗΣ Α.Ε.	
ΜΕΛΕΤΗΤΗΣ	ΚΕΤΙΚΙΔΗΣ ΤΡΙΑΝΤΑΦΥΛΛΟΣ ΠΟΛΙΤΙΚΟΣ ΜΗΧ/ΚΟΣ Τ.Ε.	
ΤΟΠΟΓΡΑΦΙΚΟ ΔΙΑΓΡΑΜΜΑ		
ΣΤΑΔΙΟ ΜΕΛΕΤΗΣ	ΧΡΟΝΟΣ ΜΕΛΕΤΗΣ ΜΑΪΟΣ 2015	
	ΚΛΙΜΑΚΑ 1:500	
ΚΕΤΙΚΙΔΗΣ Δ. ΤΡΙΑΝΤΑΦΥΛΛΟΣ ΠΤΥΧΙΟΥΧΟΣ ΠΟΛΙΤΙΚΟΣ ΜΗΧΑΝΙΚΟΣ Τ.Ε. ΔΟΜΙΚΩΝ ΕΡΓΩΝ Α.Μ. ΕΠ.Ε.Μ 17481 ΣΟΛΩΝΟΣ ΤΗΛ. 27550 - ΚΙΛΚΙΣ Α.Φ.Μ. 0268... Δ.Ο.Υ. ΚΙΛΚΙΣ		