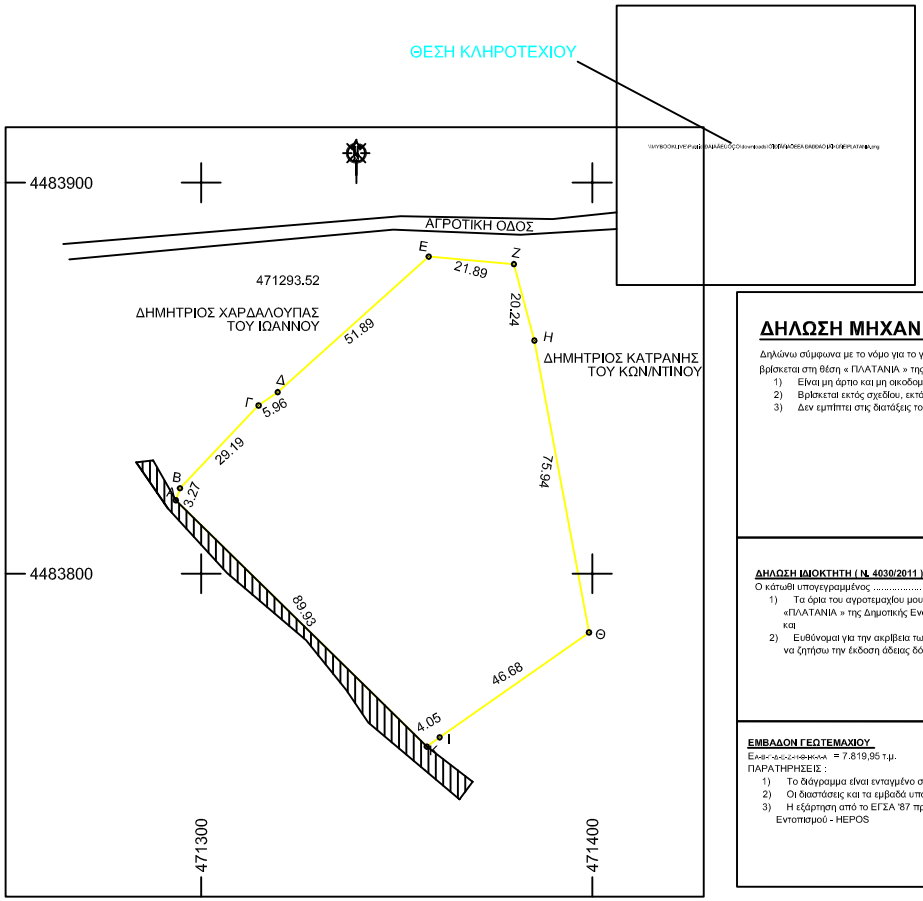

Πίνακας Συντεταγμένων των κορυφών του Α,Β,Γ,Δ ,Ε ,Ζ,Η,Θ,Ι,Κ,Α
Εμβαδόν τεμαχίου = 7819.95 τ.μ. - Περίμετρος = 349.03 μ.

α/α	X	Y	Αποστάσεις
Α	471293.52	4483818.79	----
Β	471294.59	4483821.88	Α - Β: 3.27
Γ	471314.69	4483843.04	Β - Γ: 29.19
Δ	471319.58	4483846.45	Γ - Δ: 5.96
Ε	471358.19	4483881.12	Δ - Ε: 51.89
Ζ	471379.99	4483879.19	Ε - Ζ: 21.89
Η	471385.21	4483859.63	Ζ - Η: 20.24
Θ	471399.18	4483784.99	Η - Θ: 75.94
Ι	471360.99	4483758.16	Θ - Ι: 46.68
Κ	471357.70	4483755.79	Ι - Κ: 4.05
Α	471293.52	4483818.79	Κ - Λ: 89.93

ΔΗΛΩΣΗ ΜΗΧΑΝΙΚΟΥ (Ν. 651/1977)

Δηλώνω σύμφωνα με το νόμο για το γεωτεμάχιο με στοιχεία «Α-Β-Γ-Δ-Ε-Ζ-Η-Θ-Ι-Κ-Λ-Α» και εμβαδόν 7819,95 τ.μ. που βρίσκεται στη θέση « ΠΛΑΤΑΝΙΑ » της Δημοτικής Ενότητας ΝΕΟΧΩΡΙΟΥ του Δήμου ΑΡΙΣΤΟΤΕΛΗ Π.Ε. ΧΑΛΚΙΔΙΚΗΣ ότι :

1) Είναι μη άρτιο και μη οικοδομήσιμο,
2) Βρίσκεται εκτός σχεδίου, εκτός ορίων οικισμού .
3) Δεν εμπίπτει στις διατάξεις του νόμου 1337/1983 περί εισφορών σε γη και χρήμα,

Ο ΜΗΧΑΝΙΚΟΣ

ΔΗΛΩΣΗ ΙΔΙΟΚΤΗΤΗ (Ν. 4030/2011)

Ο κάτωθι υπογεγραμμένος ..... δηλώνω ότι :

1) Τα όρια του αγροτεμαχίου μου με στοιχεία «Α-Β-Γ-Δ-Ε-Ζ-Η-Θ-Ι-Κ-Λ-Α» και εμβαδον 7.819,95 τ.μ. που βρίσκεται στη θέση «ΠΛΑΤΑΝΙΑ » της Δημοτικής Ενότητας ΝΕΟΧΩΡΙΟΥ του Δήμου ΑΡΙΣΤΟΤΕΛΗ Π.Ε. ΧΑΛΚΙΔΙΚΗΣ υπεδείχθησαν από εμένα, και
2) Ευθύνομαι για την ακρίβεια των δηλουμένων ορίων του γεωτεμαχίου και για την ύπαρξη και την αιτία του δικαιώματος μου να ζητήσω την έκδοση άδειας δόμησης.

Ο ΔΗΛΩΝ

ΕΜΒΑΔΟΝ ΓΕΩΤΕΜΑΧΙΟΥ

Εκφ< Δ-Ε-Ζ-Η-Θ-Ι-Κ-Λ = 7.819,95 τ.μ.

ΠΑΡΑΤΗΡΗΣΕΙΣ :

1) Το διάγραμμα είναι ενταγμένο στο κρατικό σύστημα συντεταγμένων ΕΓΣΑ '87
2) Οι διαστάσεις και τα εμβαδά υπολογίστηκαν αναλυτικά από τις συντεταγμένες των κορυφών
3) Η εξάρτηση από το ΕΓΣΑ '87 πραγματοποιήθηκε με σύστημα GPS και κάνοντας χρήση του Ελληνικού Συστήματος Εντοπισμού - HEPOS

π 3

ΔΙΠΛ. ΠΟΛΙΤΙΚΟΣ ΜΗΧΑΝΙΚΟΣ ,

MSc " SYSTEM ENGINEER & MANAGEMENT "

ΜΑΛΑΝΔΡΗΣ Χ.ΠΑΝΑΓΙΩΤΗΣ

Φράγκων 13 , 54626 , Θεσσαλονίκη

Τηλ. / Φαξ :6974 322 625
2314 024 720

ΕΡΓΟΔΟΤΗΣ

ΕΡΓΟ

ΘΕΣΗ ΕΡΓΟΥ

ΠΕΡΙΦΕΡΕΙΑΚΗ Ε. ΧΑΛΚΙΔΙΚΗΣ
ΔΗΜΟΣ ΑΡΙΣΤΟΤΕΛΗ
Δ.Ε. ΝΕΟΧΩΡΙΟΥ
"ΠΛΑΤΑΝΙΑ"

ΜΕΛΕΤΗΤΗΣ

ΠΑΝΑΓΙΩΤΗΣ ΜΑΛΑΝΔΡΗΣ
ΠΟΛΙΤΙΚΟΣ ΜΗΧΑΝΙΚΟΣ Α.Π.Θ.

ΟΝΟΜΑ ΣΧΕΔΙΟΥ

ΑΡ. ΣΧΕΔΙΟΥ

ΤΟΠΟΓΡΑΦΙΚΟ

Τ.01

ΚΛΙΜΑΚΑ : 1 / 1000

ΝΟΕΜΒΡΙΟΣ 2015

ΣΡΑΓΙΔΑ - ΥΠΟΓΡΑΦΗ

ΘΕΩΡΗΣΗ ΥΠΗΡΕΣΙΑΣ