

66
ΚΙΛΚΙΣ⁸¹
 ΑΓΡΙΑ ΔΙΑΝΟΜΗ
 ΟΡ ΔΙΑΝΟΜΗ
 ΤΟΠΟΓΡΑΦΙΚΟ ΔΙΑΓΡΑΜΜΑ ΤΟΥ (ΑΒΓΔΑ)
 ΤΜΗΜΑΤΟΣ ΤΟΥ ΥΠ ΑΡΙΘΜ 3797 (ΧΕΡΣΟΛΕΙΒΑΔΟ)
 ΕΜΒΑΔΟΝ=5000 τμ.

ΚΛΙΜΑ Ε 1:500

3797

Χ Ε Ρ Σ Ο Λ Ε Ι Β Α Δ Ο

3801

3802

3810

3811

3821

3822

3823

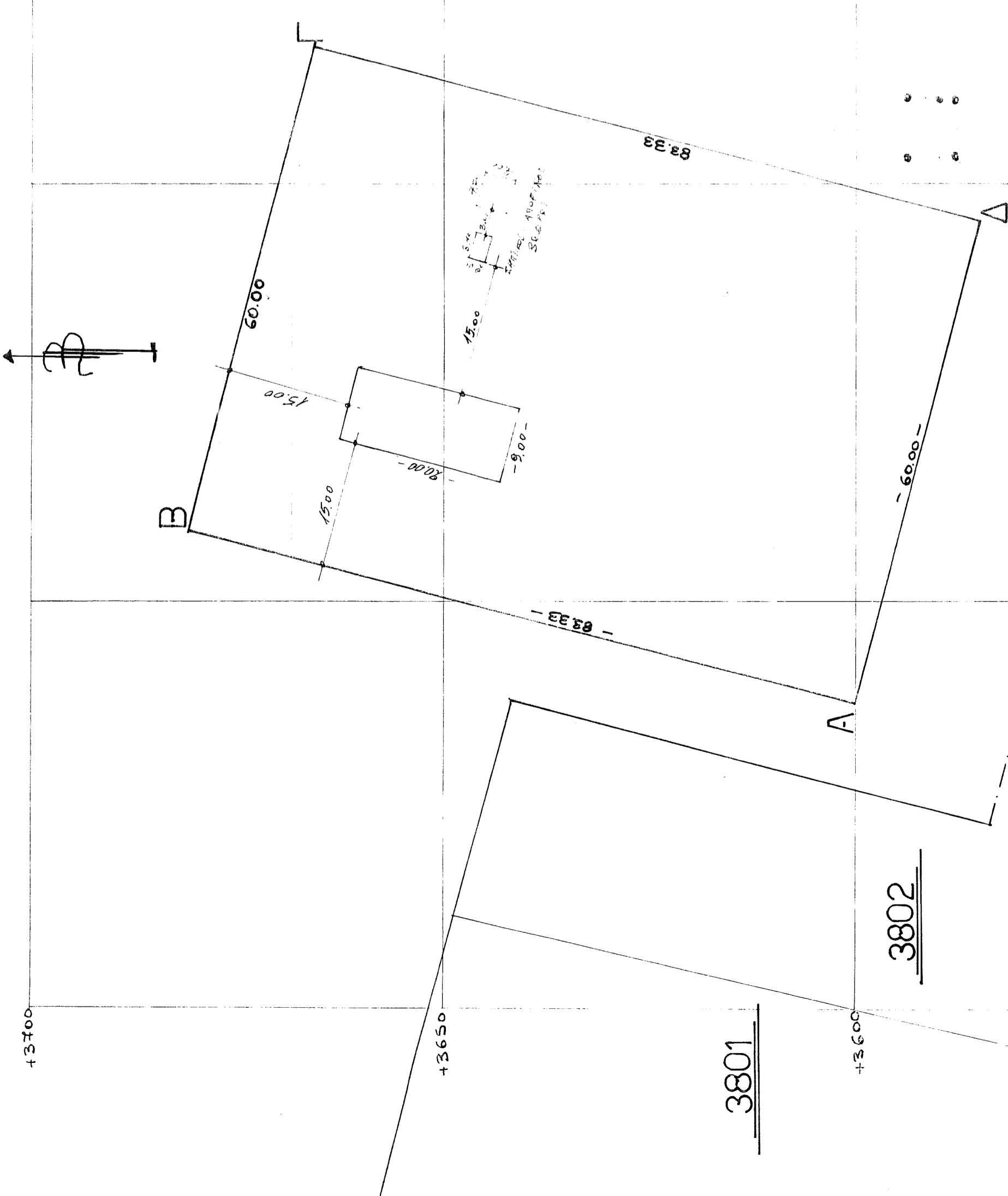

ΠΙΝΑΚΑΣ	ΣΥΜΤΕΤΑΓΜΕΝΩΝ
A	+3637,500 +3500,000
B	+3658,322 +3680,686
Γ	+3716,418 +3665,693
Δ	+3695,536 +3585,007

Απόσταση επίγειο
 ΓΣ - (0484-ωμ/Αρχειοποιηση)
 $S = 1569,15 \text{ m}$
 Συντεταγμένες Σημείων:
 ΓΣ (+3716,418 +3665,693)
 0484 (0484-ωμ/Αρχειοποιηση) (+3716,418 +3665,693)
 $S = 1569,150 \text{ m}$

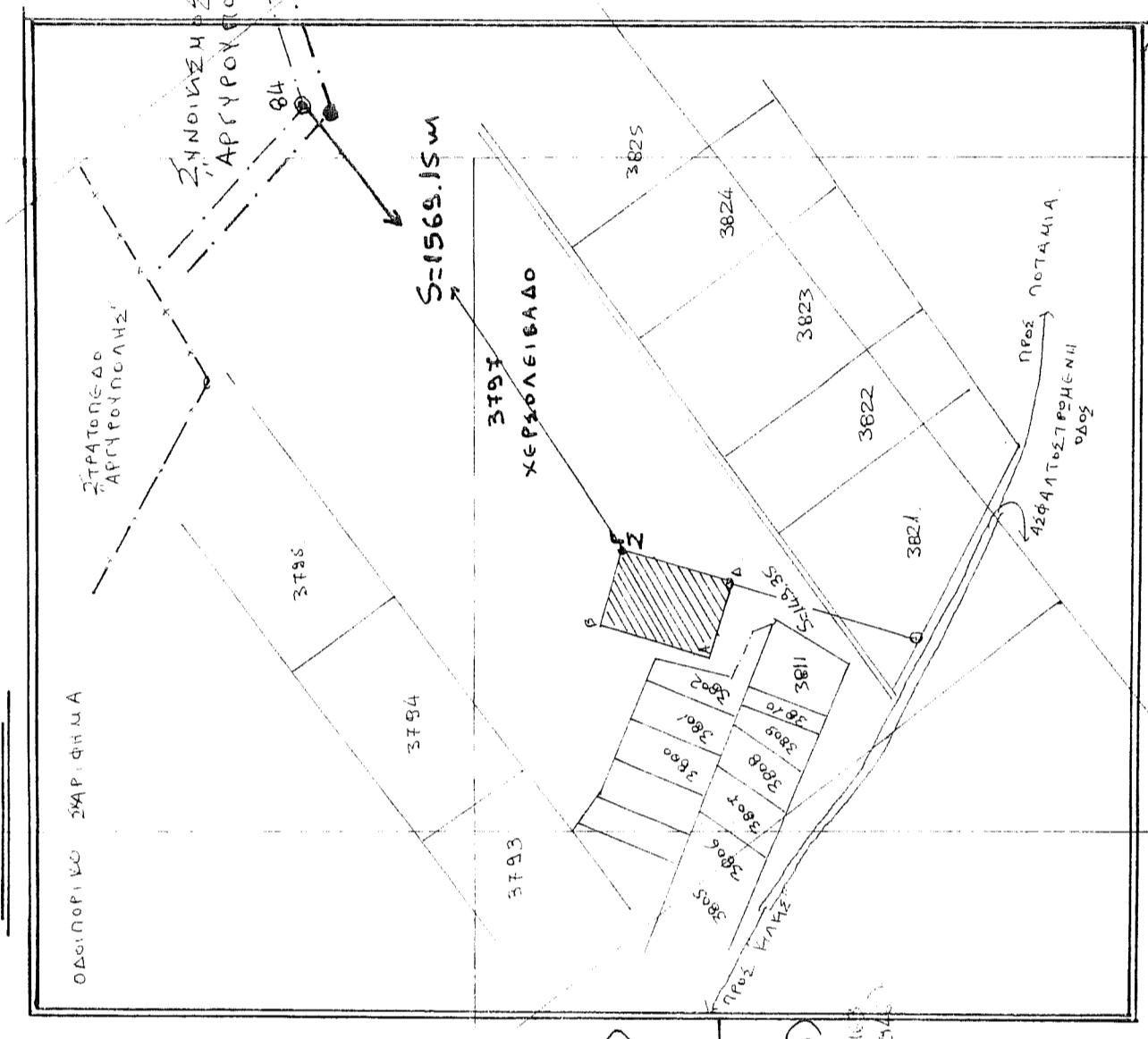

	ΤΕΧΝΙΚΟ ΓΡΑΦΕΙΟ ΓΙΩΣΚΑΣ ΠΑΥΛΙΔΗΣ ΠΟΛΙΤ. ΜΗΧΑΝΙΚΟΣ ΒΙΚΥ ΚΙΟΥΣΗ-ΠΑΥΛΙΔΗ ΑΡΧΙΤΕΚΤΩΝ εθν. αντιπροσώπων 1 ΚΙΛΚΙΣ Τηλ. 24506
εργοδότης: ΠΟΖΙΔΗΣ ΠΑΥΛΟΣ	
εργο: ΣΤΑΥΛΙΚΗ ΕΓΚΑΤΑΣΤΑΣΗ	
θεση: ΚΙΛΚΙΣ ΕΚΤΟΣ ΣΧΕΔΙΟΥ	
μελέτη:	
θεμα σχεδίου: ΤΟΠΟΓΡΑΦΙΚΟ ΔΙΑΓΡΑΜΜΑ	σειρήμος σχεδίου:
κλίμακας: 1:500	
χρονος μελέτης: ΙΑΝΟΥΑΡΙΟΣ '95	
ΥΠΗΡΕΣΙΑΚΟΣ Το Γραφείο λειτουργεί με την διεύθυνση: Πλατεία Οδ. Νέοι 10 Κιλκίς 57100 Τηλ. 24506	ΣΦΟΡΑΓΙΑ