

4456600

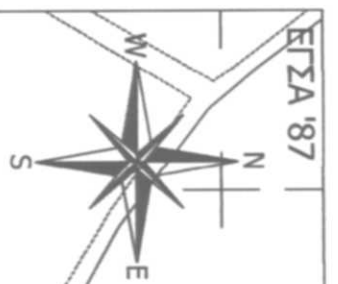

ΣΥΝΟΔΕΥΕΙ ΤΗΝ 3773/16  
ΠΡΑΣΗ ΧΑΡΑΚΤΗΡΙΣΜΟΥ  
ΤΗΣ Δ-ΝΣΗΣ ΔΑΣΩΝ ΠΙΕΡΙΑΣ  
ΚΑΤΕΡΙΝΗ 13-05-2016

ΕΡΕΥΡΗΤΗΣ  
ΠΡΟΪΤΑΝΕΥΣΗΣ ΤΗΣ  
Δ-ΝΣΗΣ ΔΑΣΩΝ ΠΙΕΡΙΑΣ

ΓΕΩΡΓΙΟΣ Χ ΜΑΥΡΙΔΗΣ  
ΔΑΣΟΛΟΓΟΣ

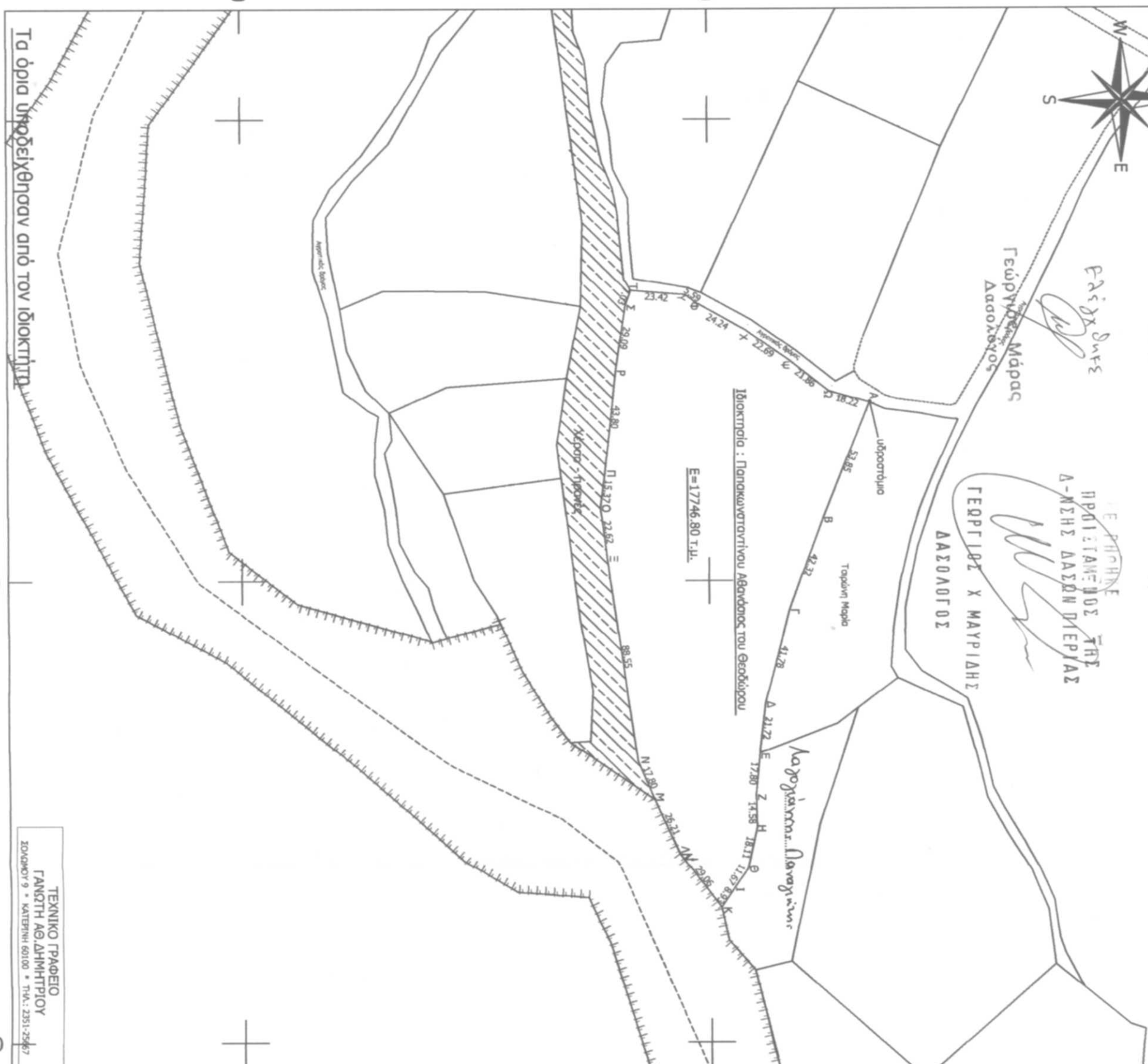

# ΤΟΠΟΓΡΑΦΙΚΟ ΔΙΑΓΡΑΜΜΑ

ΑΠΡΟΤΕΜΑΧΙΟΥ ΥΠΟ ΣΤΟΙΧΕΙΑ :  
Α-Β-Γ-Δ-Ε-Ζ-Η-Θ-Ι-Κ-Λ-Μ-Ν-Ξ-Ο-Π-Ρ-Σ-Τ-Υ-Φ-Χ-Ψ-Ω-Α  
Ε=17746.80 τ.μ.

Ιδιοκτησία : Πανακωνταντίνου Αθανάσιος του Θεοδώρου  
Θέση : "Σμιξη", Τοπική Κοινότητα Κάτω Μηλιάς, της  
Δημοτικής Ενότητας Πέτρας, του Δήμου  
Κατερίνης, Περιφερειακή Ενότητα Πιερίας,  
Περιφέρεια Κεντρικής Μακεδονίας.

ΚΑΙΜΑΚΑ 1: 2000

Πληθος Συντεταγμένων των κορυφών του Α,Β,Γ .....  
Εμβαδόν τετραγώνου = 17746.80 τ.μ. - Περίμετρος = 626.32 μ.

α/α	X	Y	Ανορθώσεις
A	360123.08	4456468.94	.....
B	360173.09	4456448.96	A - B: 53.85
Γ	360212.83	4456434.40	B - Γ: 42.32
Δ	360253.25	4456423.84	Γ - Δ: 41.78
E	360274.82	4456421.28	Δ - E: 21.72
Z	360292.54	4456419.63	E - Z: 17.80
H	360307.11	4456420.06	Z - H: 14.58
Θ	360324.76	4456415.98	H - Θ: 18.11
I	360334.48	4456409.52	Θ - I: 11.67
K	360341.88	4456404.51	I - K: 8.93
A	360318.70	4456386.99	K - A: 29.06
M	360294.87	4456376.06	A - M: 26.21
N	360278.51	4456369.04	M - N: 17.80
Ξ	360190.89	4456356.30	N - Ξ: 88.55
O	360168.46	4456353.38	Ξ - O: 22.62
Π	360153.23	4456355.51	O - Π: 15.37
P	360109.67	4456360.09	Π - P: 43.80
Σ	360080.90	4456364.36	P - Σ: 29.09
T	360074.29	4456366.75	Σ - T: 7.03
Υ	360076.16	4456390.10	T - Υ: 23.42
Φ	360079.56	4456394.54	Υ - Φ: 5.59
X	360091.33	4456415.73	Φ - X: 24.24
Ψ	360104.32	4456434.34	X - Ψ: 22.69
Ω	360117.88	4456451.48	Ψ - Ω: 21.86
A	360123.08	4456468.94	Ω - A: 18.22

Κατερίνη Μάρτιος 2016

ΣΥΓΓΡΑΦΕΑΣ

ΓΑΝΩΤΗΣ ΑΘ.ΔΗΜΗΤΡΙΟΣ  
ΠΤΥΧ.ΠΟΛΙΤΙΚΟΣ ΜΗΧΑΝΙΚΟΣ Τ.Ε.  
ΑΜ/ΒΕΤΕΜ/6765  
ΣΧΟΛΙΟΝ 9 - ΚΑΤΕΡΙΝΗ 60100  
ΤΗΛ.2351825667 - ΚΙΝ.6979862459  
ΑΦΜ.132875047 - ΔΟΥ Β' ΚΑΤΕΡΙΝΗΣ

ΤΕΧΝΙΚΟ ΓΡΑΦΕΙΟ  
ΓΑΝΩΤΗ ΑΘ.ΔΗΜΗΤΡΙΟΥ  
ΣΧΟΛΙΟΝ 9 - ΚΑΤΕΡΙΝΗ 60100 - ΤΗΛ.: 2351-2467

4456200 4456400 4456600  
360000 360200 360400

Τα όρια υποδείχθηκαν από τον ιδιοκτήτη