

ΤΟΠΟΓΡΑΦΙΚΟ ΔΙΑΓΡΑΜΜΑ

ΑΓΡΟΤΕΜΑΧΙΟΥ ΜΕ ΣΤΟΙΧΕΙΑ : Α-Β-Γ-Δ-Ε-Α

Ε=5731,15 Τ.μ.

Ιδιοκτήσια : Μέλιος Νικόλαος

Θέση : "Προσήλιο" Τοπική Κοινότητα

Ελατοχώριου της Δημοτικής Ενότητας
Περίων του Δήμου Κατερίνης, Περιφερειακή
Ενότητα Πιερίας

ΚΛΙΜΑΚΑ 1:1000

Κατερίνη Δεκέμβριος 2015

Συντάξας

ΓΑΝΩΤΗΣ ΑΘΑΝΑΣΙΟΣ
ΠΤΥΧ. ΠΟΛΙΤΙΚΟΣ ΜΗΧΑΝΙΚΟΣ Τ.Ε.
ΑΜ/ΕΞΕΤΜ. 36765
ΣΟΛΩΜΟΥ 9- ΚΑΤΕΡΙΝΗ 60100
ΤΗΛ. 2351025667 - ΚΙΝ. 6979862459
ΑΦΜ. 132875047 - ΔΟΥ Β' ΚΑΤΕΡΙΝΗΣ

ΣΥΝΟΛΕΥΣΗ ΤΗΣ 3431/16
ΠΡΑΣΗ ΧΑΡΑΚΤΗΡΙΣΜΟΥ
ΤΗΣ Δ-ΝΣΗΣ ΔΑΣΩΝ ΠΙΕΡΙΑΣ
ΚΑΤΕΡΙΝΗ 17/5 / 2016

ΠΕΡΙΦΕΡΕΙΑ
ΠΡΟΥΠΟΛΟΓΙΣΜΟΥ ΤΗΣ
Δ-ΝΣΗΣ ΔΑΣΩΝ ΠΙΕΡΙΑΣ
ΓΕΩΡΓΙΟΣ ΧΑΥΤΙΔΗΣ
ΔΑΣΟΛΟΓΟΣ

Πίνακας Συντεταγμένων των κορυφών του Α,Β,Γ,Δ,Ε,Α
Εμβαδόν τεμαχίου = 5731,15 τ.μ. - Περίμετρος = 323,16 μ.

α/α	X	Y	Αποστάσεις
A	353764.67	4467094.21	----
B	353737.40	4467136.24	A - B: 50.11
Γ	353799.61	4467220.58	B - Γ: 104.80
Δ	353819.72	4467202.24	Γ - Δ: 27.22
E	353837.33	4467175.66	Δ - E: 31.88

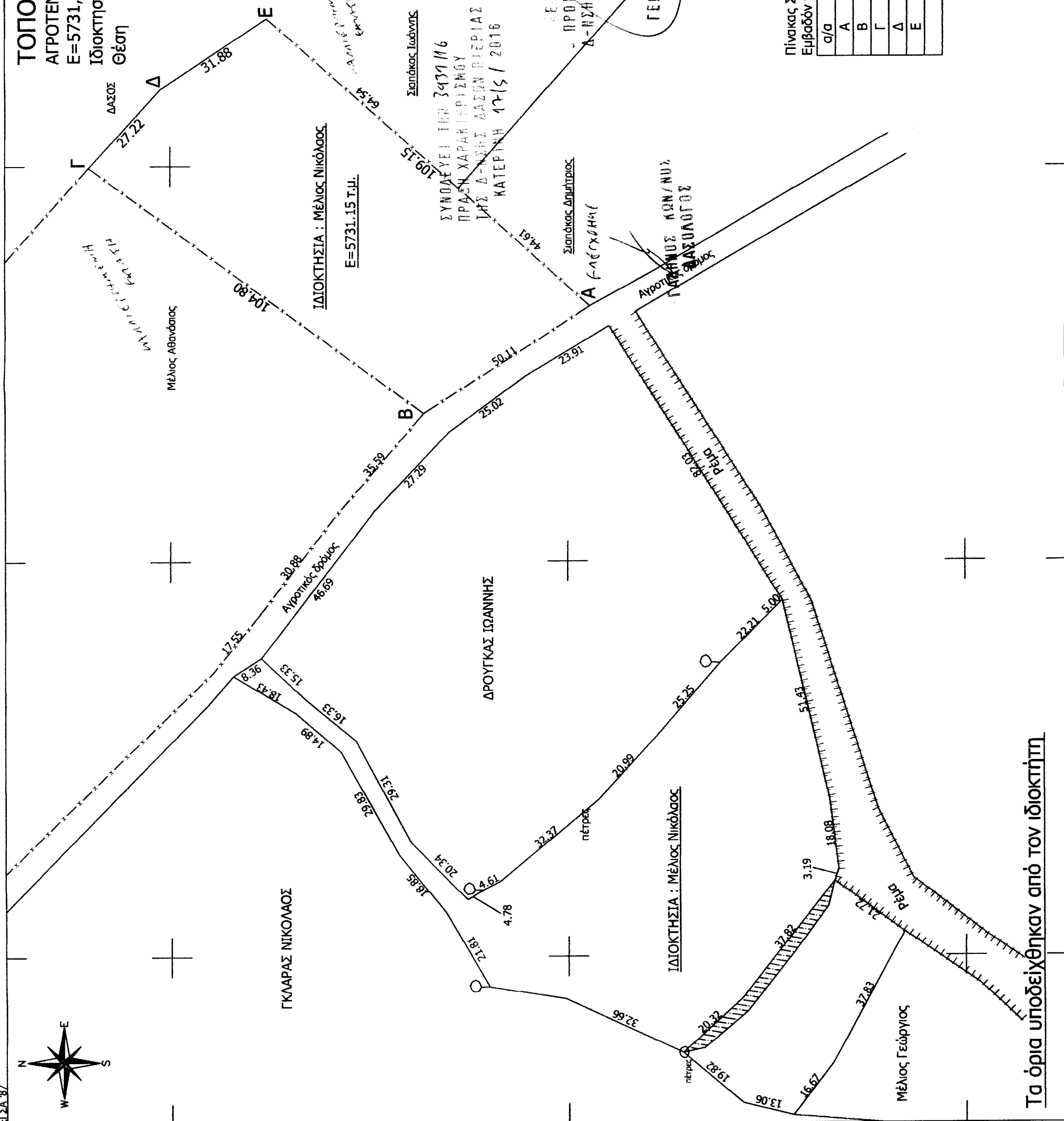

Τα όρια υποδείχθηκαν από τον ιδιοκτήτη

4467200 4467100 4467000 353800 353700 353600