

ΤΟΠΟΓΡΑΦΙΚΟ ΔΙΑΓΡΑΜΜΑ
 ΑΓΡΟΤΕΜΑΧΙΟΥ Α.Β.Γ.Δ.Α. υπ' αριθ.606 Ε=4.000,00τ.μ
 ΣΤΟ ΑΓΡΟΚΤΗΜΑ ΛΑΓΚΑΔΙΚΙΩΝ ΘΕΣΣΑΛΟΝΙΚΗΣ

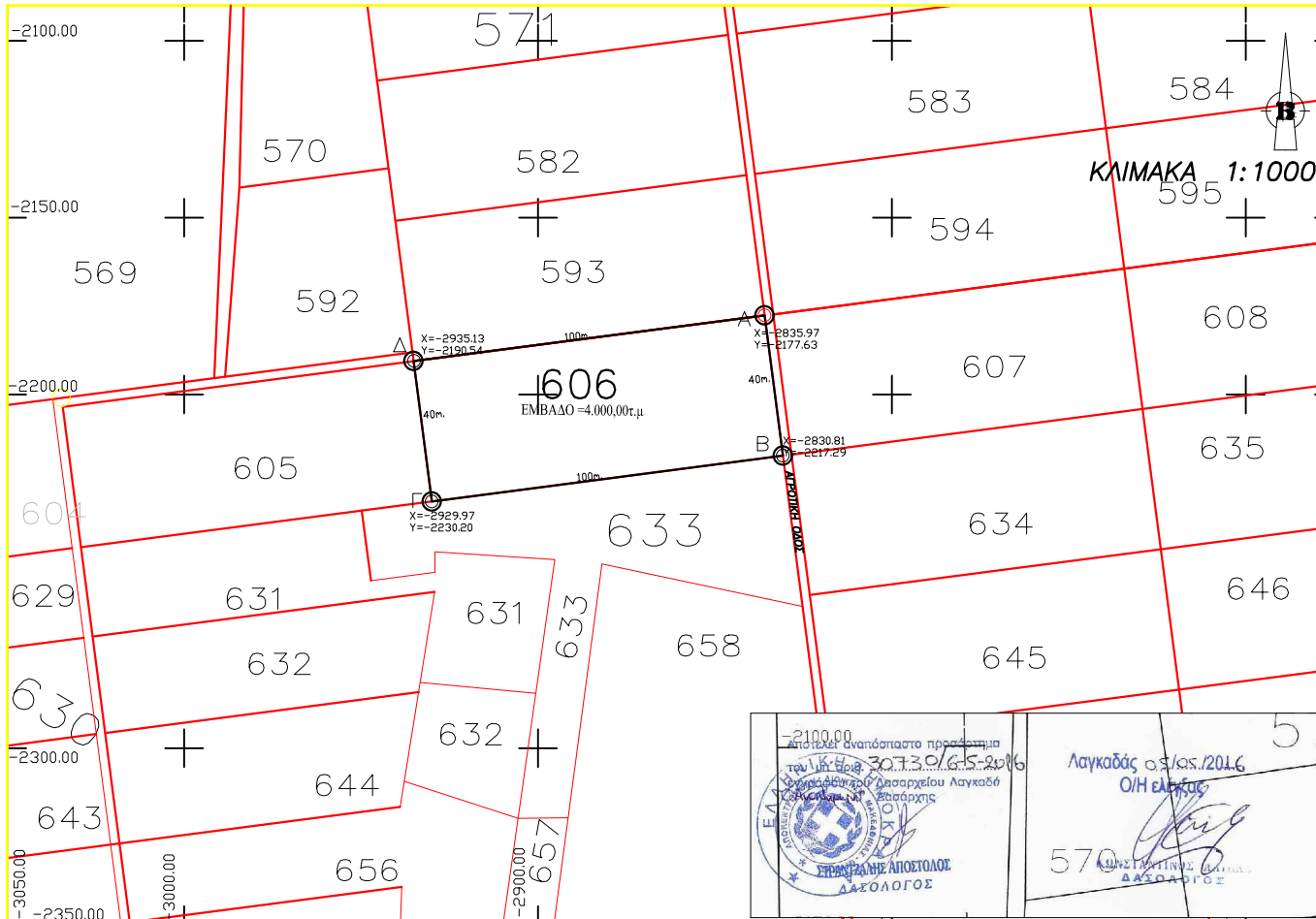

ΕΛΛΗΝΙΚΗ ΔΗΜΟΚΡΑΤΙΑ
 ΥΠΟΥΡΓΕΙΟ ΠΕΡΙΧΕΙΡΗΣΗΣ ΕΠΙΧΕΙΡΗΣΙΑΚΩΝ ΠΡΟΓΡΑΜΜΑΤΩΝ
 ΓΕΩΡΓΙΑΣ
 ΓΕΝΙΚΗ ΔΙΕΥΘΥΝΣΗ ΑΓΡΟΤΙΚΗΣ ΠΟΛΙΤΙΚΗΣ ΚΑΙ ΚΤΗΜΑΤΟΛΟΓΙΑΣ
 ΔΙΕΥΘΥΝΣΗ ΑΓΡΟΤΕΜΑΧΙΩΝ
 Λαγκαδάς 03/05/2016
 Ο/Η ΕΛΕΓΧΑΣ
 ΚΩΝΣΤΑΝΤΙΝΟΣ ΔΑΣΟΛΟΓΟΣ

ΘΕΜΑ : ΤΟΠΟΓΡΑΦΙΚΟ ΔΙΑΓΡΑΜΜΑ
 ΚΛΗΡΟΤΕΜΑΧΙΟΥ Α.Β.Γ.Δ.Α. υπ' αριθμ. 606
 ΕΜΒΑΔΟ : 4.000,00τ.μ.

ΘΕΣΗ ΑΓΡΟΚΤΗΜΑ ΑΓΡΟΚΤΗΜΑ ΘΕΣΣΑΛΟΝΙΚΗΣ

ΜΕΛΕΤΗΤΗΣ

ΜΠΑΤ'ΚΟΥΣΗΣ ΑΛΕΞΑΝΔΡΟΣ
 Τοπογράφος Μηχανικός ΑΠΘ
 Τηλ. 2393022339-6932178100

ΗΜΕΡΟΜΗΝΙΑ ΜΑΡΤΙΟΣ 2015

ΔΗΛΩΣΗ ΤΩΝ Ν. 651/77, 1337/83,2308/95

ΕΓΣΑ '87

A	435140,22	4497802,17
B	435144,05	4497762,48
Γ	435044,82	4497750,40
Δ	435040,00	4497790,09

ΣΧΟΟΠ ΚΟΡΩΝΕΙΑΣ

Ο υπογεγραμμένος Τοπογράφος Μηχανικός δηλώνω υπεύθυνα ότι το αγροτεμάχιο με στοιχεία Α.Β.Γ.Δ.Α. , έχει το σχήμα τις διαστάσεις και το εμβαδό που περιγράφονται στο διάγραμμα είναι άρτιο και οικοδομήσιμο σύμφωνα με τις κείμενες Πολεοδομικές Διατάξεις. Επίσης δηλώνω ότι δεν υπάρχει στις διατάξεις του άρθρου 12 του Ν.1337/83, δεν έχει υποχρεώσεις εισφοράς σε γη και χρήμα , ούτε ανήκει σε περιοχή κτηματογράφησης σύμφωνα με τις διατάξεις του Ν.2308/95 για το γη το Εθνικό Κτηματολόγιο.
 Το παρόν αγροτεμάχιο βρίσκεται σε απόσταση μεγαλύτερη των 800 μ. από τη θάλασσα, έχει πρόσβαση σε αγροτικό δρόμο είναι μη αρδευόμενο, και εκτός σχεδίου και εκτός ζώνης Σημείωση: Τα όρια υποδείχθηκαν από τον ιδιοκτήτη

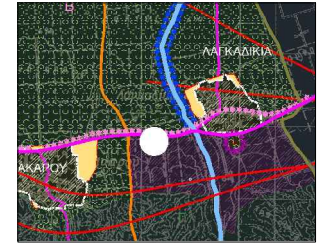

ΖΩΝΗ RAMSAR
 ΑΝΗΚΕΙ ΣΤΗ Γ' ΖΩΝΗ RAMSAR
 ΖΩΝΗ NATURA
 ΑΝΗΚΕΙ ΣΤΗ ΖΩΝΗ ΠΡΟΣΤΑΣΙΑΣ NATURA

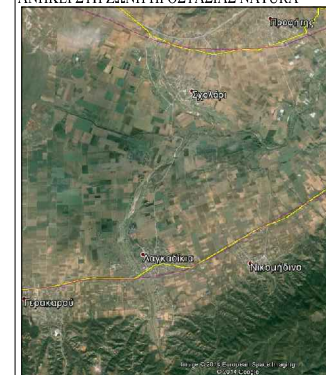

ΔΙΑΝΟΜΗ ΑΓΡΟΚΤΗΜΑΤΟΣ ΛΑΓΚΑΔΙΚΙΩΝ

