

**ΕΜΒΑΔΟΝ ΣΥΝΟΛΙΚΗΣ ΙΔΙΟΚΤΗΣΙΑΣ ΥΠΟ ΣΤΟΙΧΕΙΑ**  
 Α-Β-Γ-Δ-Ε-Ζ-Η-Θ-Ι-Κ-Λ-Μ-Ν-Ξ-Ο-Π-Ρ-Σ-Τ-13'-Α = 4005.21 τ.μ.

**ΕΜΒΑΔΟΝ ΤΜΗΜΑΤΟΣ ΕΝΤΟΣ ΟΡΙΩΝ ΟΙΚΙΣΜΟΥ**  
**ΠΑΡΑΛΙΑΣ ΧΙΛΙΑΔΟΥ ΥΠΟ ΣΤΟΙΧΕΙΑ**  
 Α-Β-Γ-Δ-Ε-Ζ-Η-Θ-Ι-Κ-Λ-Μ-Ν-Ξ-Υ-Ρ-Σ-Τ-13'-Α = 1698.81 τ.μ.

**ΕΜΒΑΔΟΝ ΤΜΗΜΑΤΟΣ 1 ΕΚΤΟΣ ΟΡΙΩΝ ΟΙΚΙΣΜΟΥ**  
**ΠΑΡΑΛΙΑΣ ΧΙΛΙΑΔΟΥ ΥΠΟ ΣΤΟΙΧΕΙΑ** Ε-Ο-Π-Ρ-Υ-Ξ = 2301.87 τ.μ.

**ΕΜΒΑΔΟΝ ΤΜΗΜΑΤΟΣ 2 ΕΚΤΟΣ ΟΡΙΩΝ ΟΙΚΙΣΜΟΥ**  
**ΠΑΡΑΛΙΑΣ ΧΙΛΙΑΔΟΥ ΥΠΟ ΣΤΟΙΧΕΙΑ** Λ-Μ-Ν-Λ = 4.53 τ.μ.

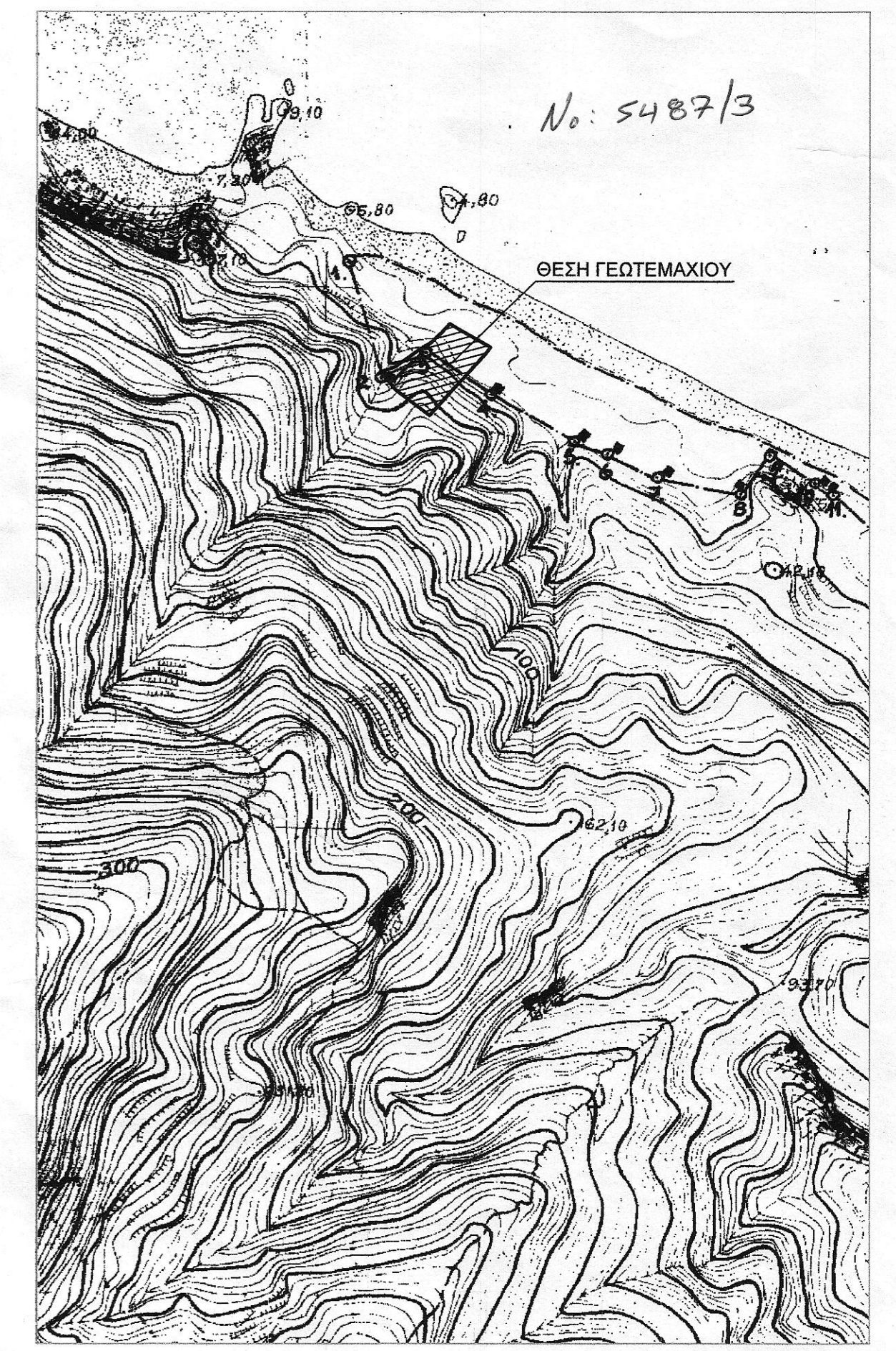

ΑΠΟΣΠΑΣΜΑ ΟΡΙΩΝ ΟΙΚΙΣΜΟΥ ΠΑΡΑΛΙΑΣ ΧΙΛΙΑΔΟΥ ΚΛΙΜΑΚΣ 1:5000

**ΤΕΧΝΙΚΟ ΓΡΑΦΕΙΟ ΑΡΧΙΤΕΚΤΟΝΙΚΗ ΣΥΝΘΕΣΗ**  
**ΠΕΤΡΟΣ Δ. ΣΤΑΜΑΤΟΥΚΟΣ ΑΡΧΙΤΕΚΤΩΝ ΜΗΧΑΝΙΚΟΣ**  
 ΜΕΛΕΤΕΣ ΕΠΙΒΛΕΨΕΙΣ ΟΙΚΟΔΟΜΙΚΕΣ ΑΔΕΙΕΣ ΚΑΤΑΣΚΕΥΕΣ ΝΟΜΙΜΟΠΟΙΗΣΕΙΣ  
 ΜΠΑΛΑΛΙΩΝ 19 ΧΑΛΚΙΔΑ ΤΗΛ. 2221021689 & 6932134288

<b>ΕΡΓΟΔΟΤΗΣ</b> ΑΓΡΑΦΙΩΤΗΣ ΑΝΤΩΝΙΟΣ	<b>ΘΕΣΗ</b> "ΠΕΛΕΚΗΤΟ", ΠΑΡΑΛΙΑ ΧΙΛΙΑΔΟΥ Τ.Κ. ΣΤΡΟΠΥΩΝ, Δ.Ε. ΔΙΡΦΥΩΝ, Δ. ΔΙΡΦΥΩΝ-ΜΕΣΣΑΠΙΩΝ
<b>ΣΚΑΡΙΦΙΜΑ</b>	<b>ΕΡΓΟ</b> ΑΠΟΤΥΠΩΣΗ ΙΔΙΟΚΤΗΣΙΑΣ
<b>ΣΤΑΜΑΤΟΥΚΟΣ ΠΕΤΡΟΣ</b> ΔΙΠΛΩΜ. ΑΡΧΙΤΕΚΤΩΝ ΜΗΧΑΝΙΚΟΣ ΜΕΛΟΣ Τ.Ε.Ε. ΑΡΙΘΜΟΣ ΜΗΤΡΩΟΥ 410338 ΜΠΑΛΑΛΙΩΝ 19 ΧΑΛΚΙΔΑ Τ.Κ. 34100 ΤΗΛ. ΓΡΑΦΕΙΟΥ: 22210 21689 ΚΙΝ: 693 2134288 Α.Φ.Μ.: 075850793 Δ.Ο.Υ. ΧΑΛΚΙΔΑΣ	<b>ΚΛΙΜΑΚΑ</b> 1/200
<b>ΜΠΕΛΛΟΣ Π. ΧΑΡΑΛΑΜΠΟΣ</b> ΠΤΥΧΙΟΥΧΟΣ ΤΟΠΟΓΡΑΦΟΣ ΜΗΧΑΝΙΚΟΣ Τ.Ε. ΑΡΙΘΜΟΣ ΜΗΤΡΩΟΥ Τ.Ε.Ε. 40045 ΠΑΡΩΔΟΣ ΣΑΛΟΝΙΚΟΥ ΧΑΛΚΙΔΑΣ ΤΗΛ. 22210 84295 ΚΙΝ. 6972399345 Α.Φ.Μ. 06351000000 ΧΑΛΚΙΔΑΣ	<b>ΧΡΟΝΟΣ ΜΕΛΕΤΗΣ</b> ΣΕΠΤΕΜΒΡΙΟΣ 2015

**ΘΕΩΡΕΙΤΑΙ**  
 Σύμφωνα με την υπ' αριθμ. 3851/212343/7.Ε.  
 13-05-2016, περίληψη χαρακτηρισμού  
 της οποίας συνοδεύεται  
 Καλλίδα 13-05-2016  
 ΓΕΩΡΓΙΟΣ Ε. ΜΗΛΙΟΣ  
 ΔΑΣΟΛΟΓΟΣ

ΣΗΜΕΙΟ	X	Y
A	492908.47	4279947.09
B	492906.13	4279944.29
Γ	492901.72	4279939.43
Δ	492894.81	4279932.86
E	492890.75	4279929.12
Z	492886.59	4279926.78
H	492879.03	4279922.14
Θ	492877.09	4279920.62
I	492873.88	4279918.57
K	492857.30	4279906.70
Λ	492846.13	4279902.97
M	492844.18	4279902.32
N	492847.27	4279898.72
Ξ	492848.08	4279897.77
O	492858.67	4279885.41
Π	492889.83	4279861.92
P	492923.36	4279898.92
Σ	492940.87	4279918.24
T	492946.55	4279925.19
Υ	492888.16	4279921.23
13'	492918.37	4279941.14
Φ	492847.59	4279897.49

**ΠΑΡΑΤΗΡΗΣΕΙΣ**

- Το σύστημα συντεταγμένων είναι σε κρατικό δίκτυο (ΕΓΣΑ '87).
- Οι μετρήσεις πραγματοποιήθηκαν με χρήση συστήματος GPS διπλής συχνότητας τύπου HiPer GL της TOPCON και γεωδαιτικό σταθμό τύπου NTS-372RLC της SOUTH.
- Η σύνταξη και απόδοση του διαγράμματος καθώς και οι υπολογισμοί πραγματοποιήθηκαν με αναλυτικό τρόπο από ορθογώνιες συντεταγμένες.
- Τα όρια, η θέση της ιδιοκτησίας, καθώς και οι όμοροι ιδιοκτήτες υπεδείχθησαν από τον ιδιοκτήτη.
- Για την εξάρτηση από το Κ.Τ.Α.Σ. χρησιμοποιήθηκαν οι συν/νες του τριγωνομετρικού σημείου ΑΓ. ΑΘΑΝΑΣΙΟΣ που είναι οι ακόλουθες:  
 X = 491255.185 Y = 4275616.034 Z = 493.042
- Η εφαρμογή της οριογραμμής του οικισμού Παραλίας Χιλιάδου που καθορίστηκε με την από 3914/11-05-1993 απόφαση Νομάρχη Ευβοίας και δημοσιεύθηκε στο Φ.Ε.Κ. 543Δ/17-05-1993 τίθεται σύμφωνα με την τεχνική έκθεση της Υπηρεσίας Δόμησης του Δήμου Χαλκιδέων που προσαρτάται στην αίτηση με αριθ. πρωτ. 1196/04-06-2014.

ΣΥΝΟΔΕΥΕΙ ΤΟ ΥΠ' ΑΡ. 1266/2016 ΑΡΧ. ΠΡΟΤ. ΤΗΣ ΥΠΗΡΕΣΙΑΣ ΔΟΜΗΣΗΣ ΤΟΥ ΔΗΜΟΥ ΧΑΛΚΙΔΕΩΝ  
 Ο ΥΠΑΡΧΩΝ ΕΛΕΥΘΕΡΙΟΥ ΑΝΝΗΣ  
 Ο ΔΗΜΑΡΧΟΣ  
 ΝΙΚΟΛΑΟΣ ΜΠΑΛΑΣ  
 ΠΡΕΣΒΥΤΕΡΟΣ

**ΔΗΛΩΣΗ ΙΔΙΟΚΤΗΤΗ (Ν. 4030/2011)**  
 Ο κάτωθι υπογεγραμμένος Αντώνιος Αγραφιώτης δηλώνω ότι:  
 - τα οριζικά και υψομετρικά όρια του γεωτεμαχίου με στοιχεία Α-Β-Γ-Δ-Ε-Ζ-Η-Θ-Ι-Κ-Λ-Μ-Ν-Ξ-Ο-Π-Ρ-Σ-Τ-13'-Α και με εμβαδόν 4005.21 τ.μ., που βρίσκεται στη θέση Πελεκητό, Παραλίας Χιλιάδου της Τ.Κ. Στροπύων της Δ.Ε. Διρφύων του Δήμου Διρφύων-Μεσσαίων, υπεδείχθησαν από εμένα και ευθύνομαι για την ακρίβεια των δηλούμενων ορίων του γεωτεμαχίου.  
 Ο ΔΗΜΑΡΧ

**ΘΕΜΑ**

**ΤΟΠΟΓΡΑΦΙΚΟ ΔΙΑΓΡΑΜΜΑ**

1