

Ο κάτωθι υπογραφόμενος Ζερβουδάκης Γεώργιος δηλώνω ότι τα όρια της ιδιοκτησίας μου, η οποία βρίσκεται στη θέση "Αχλαδούλους" του Δ.Δ. Μουρνιών του Δήμου Ιεράπετρας και τα οποία υποδείχθηκαν και υλοποιήθηκαν από εμένα απεικονίζονται ορθά στο παρόν τοπογραφικό διάγραμμα.

Ο Ιδιοκτήτης
 Διημεσίως αριθμ. 923/25-4-16
 Οχιος Νικόλαος 25-4-2016
 ΘΕΩΡΗΘΗΚΕ
 Δ/ΝΤΗΣ ΔΑΣΩΝ ΛΑΣΙΘΙΟΥ
 ΜΑΝΩΛΗΣ ΣΥΛΛΗΓΑΡΟΣ
 ΔΑΣΟΛΟΓΟΣ

ΤΕΧΝΙΚΟ ΓΡΑΦΕΙΟ ΜΕΛΕΤΩΝ & ΚΑΤΑΣΚΕΥΩΝ
 ΚΟΡΑΚΑ 66, ΙΕΡΑΠΕΤΡΑ, ΤΗΛ-2842080020, FAX 23362

ΙΔΙΟΚΤΗΤΗΣ: ΖΕΡΒΟΥΔΑΚΗΣ ΓΕΩΡΓΙΟΣ
 ΘΕΣΗ: "ΑΧΛΑΔΟΥΛΟΥΣ" Δ.Δ. ΜΟΥΡΝΙΩΝ
 ΔΗΜΟΥ ΙΕΡΑΠΕΤΡΑΣ

ΠΑΤΕΡΑΚΗΣ ΘΕΟΚΛΗΤΟΣ ΤΟΠΟΓΡΑΦΟΣ - ΜΗΧΑΝΙΚΟΣ Ε.Μ.Π. ΜΕΛΟΣ Τ.Ε.Ε. - ΑΡΙΘ. ΜΗΤΡΩΟΥ Δ74859 ΚΟΡΑΚΑ 66 - ΙΕΡΑΠΕΤΡΑ ΤΗΛ. 2842080020 Α.Φ.Μ. 074972112 Δ.Α.Α.Α.	ΚΛΙΜΑΚΑ 1:1000
--	-------------------

ΘΕΜΑ ΣΧΕΔΙΟΥ
 ΤΟΠΟΓΡΑΦΙΚΟ ΔΙΑΓΡΑΜΜΑ

ΜΕΛΕΤΗΤΗΣ: ΠΑΤΕΡΑΚΗΣ ΘΕΟΚΛΗΤΟΣ ΛΙΑΝΑΚΗΣ ΕΜΜΑΝΟΥΗΛ	ΤΟΠ.ΜΗΧΑΝΙΚΟΣ Ε.Μ.Π. ΠΟΛ.ΜΗΧΑΝΙΚΟΣ Α.Π.Θ.	ΑΡ. ΣΧΕΔΙΟΥ ΗΜΕΡΟΜΗΝΙΑ ΟΚΤΩΒΡΙΟΣ 2015
---	--	---

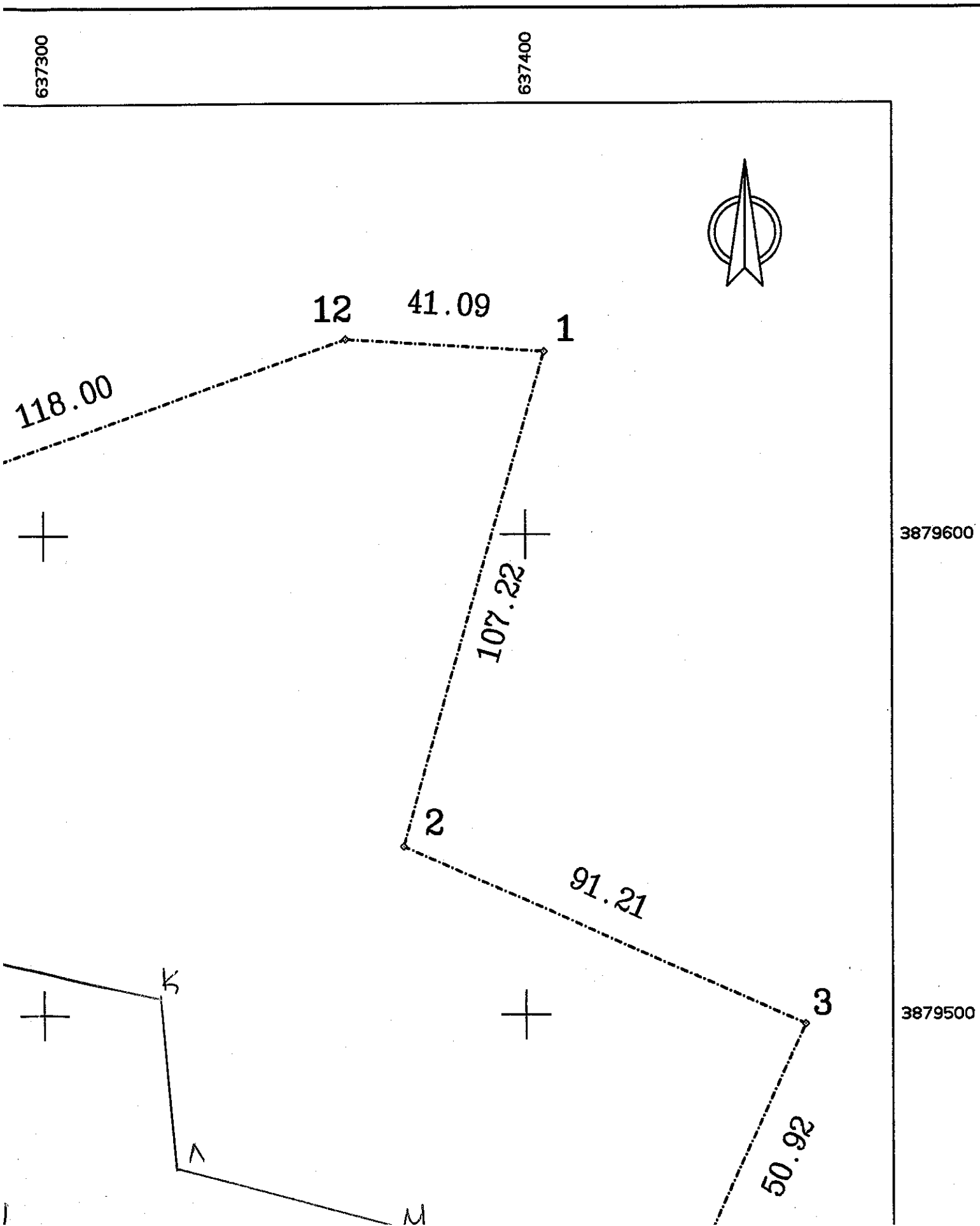

ΣΥΝΤΕΤΑΓΜΕΝΕΣ Ο Ρ Ι Ω Ν

ΣΗΜΕΙΟ	X	Y	ΣΗΜΕΙΟ	X	Y	ΣΗΜΕΙΟ	X	Y
1	637403.880	3879638.160	2	637374.770	3879534.970	3	637458.120	3879497.930
4	637436.950	3879451.620	5	637336.410	3879426.490	6	637286.140	3879298.170
7	637180.300	3879286.260	8	637180.300	3879332.560	9	637073.150	3879304.780
10	637051.980	3879512.480	11	637251.740	3879601.110	12	637362.870	3879640.800

ΙΔ:1		ΣΗΜΕΙΑ:12			ΕΜΒΑΔΟ:86296.24 μ ²						
1	2	3	4	5	6	7	8	9	10	11	12

ΙΔ:1		ΜΗΚΗ ΠΛΕΥΡΩΝ					
ΠΛΕΥΡΑ	ΜΗΚΟΣ	ΠΛΕΥΡΑ	ΜΗΚΟΣ	ΠΛΕΥΡΑ	ΜΗΚΟΣ	ΠΛΕΥΡΑ	ΜΗΚΟΣ
1 - 2	: 107.22	2 - 3	: 91.21	3 - 4	: 50.92	4 - 5	: 106.51
4 - 5	: 103.63	5 - 6	: 137.82	6 - 7	: 106.51	7 - 8	: 208.78
7 - 8	: 46.30	8 - 9	: 110.69	9 - 10	: 208.78	10 - 11	: 218.54
10 - 11	: 218.54	11 - 12	: 118.00	12 - 1	: 41.09		

ΙΔ:2		ΣΗΜΕΙΑ:9			ΕΜΒΑΔΟ:65109.57 μ ²			
1	2	3	4	5	6	10	11	12

ΙΔ:2		ΜΗΚΗ ΠΛΕΥΡΩΝ					
ΠΛΕΥΡΑ	ΜΗΚΟΣ	ΠΛΕΥΡΑ	ΜΗΚΟΣ	ΠΛΕΥΡΑ	ΜΗΚΟΣ	ΠΛΕΥΡΑ	ΜΗΚΟΣ
1 - 2	: 107.22	2 - 3	: 91.21	3 - 4	: 50.92	4 - 5	: 317.43
4 - 5	: 103.63	5 - 6	: 137.82	6 - 10	: 317.43	10 - 11	: 218.54
10 - 11	: 218.54	11 - 12	: 118.00	12 - 1	: 41.09		

Α.ΔΗΛΩΣΗ ΜΗΧΑΝΙΚΟΥ

Το εμβαδόν του γηπέδου υπολογίστηκε από τις συντ/νες βάση του τύπου:

$$E = 1/2 * \sum X_i * (\psi_i - 1 - \psi_{i+1})$$

Το παρόν γήπεδο είναι ενταγμένο στο Κρατικό Δίκτυο Συντ/νων.ΕΓΣΑ'87
 Φ.Χ. 1:50000=ΙΕΡΑΠΕΤΡΑ ΑΡΧΗ ΣΥΝΤ/ΝΩΝ Φ0= 0 Λ0= 24 (Κεντρ.Μεσημβρ.)

DATUM : ΔΙΟΝΥΣΟΥ
 ΕΛΛΕΙΨΟΕΙΔΕΣ : GRS 80
 ΠΡΟΒΟΛΗ : U.T.M.

1. Η ένταξη του γηπέδου στο Κρατικό Δίκτυο ΕΓΣΑ'87 έγινε με την χρήση GPS προδιαγραφόμενης ακρίβειας 1cm+1ppm
2. Το παρόν γήπεδο απέχει από την θάλασσα 6.6Km περίπου
3. Εμβαδόν στεγαστρου(1/Λ) E=300μ²
4. Το εμβαδόν του γηπέδου υπό τα στοιχεία 1-2-...-12-1 έχει υπολογιστεί σωστά και είναι E=86296.24μ²
5. Το γήπεδο κατά το τμήμα του με στοιχεία 1-2-3-4-5-6-10-11-12-1 εμβαδού E=65109.57μ² βρίσκεται εντός περιοχής κοινοτικού δικτύου φύση 2000 (Natura 2000), (pSCI) σύμφωνα με το Γ.Π.Σ. του Δήμου Ιεράπετρας
6. Όλο το γήπεδο βρίσκεται εντός περιοχής κοινοτικού δικτύου φύση 2000 (Natura 2000), (SPA) και ταυτόχρονα όλη η έκτασή είναι εντός ΣΠΕΔ.Π. σύμφωνα με το Γ.Π.Σ. του Δήμου Ιεράπετρας

ΟΡΓΑΝΙΣΜΟΣ ΜΗΧΑΝΙΚΩΝ
 ΜΕΛΟΣ Τ.Ε.Ε. - ΑΡΙΘ. ΜΗΤΡΟΥ Δ74660
 ΚΩΔΙΚΟΣ 66-ΙΕΡΑΠΕΤΡΑ
 Ο Μηχανικός
 2842080020

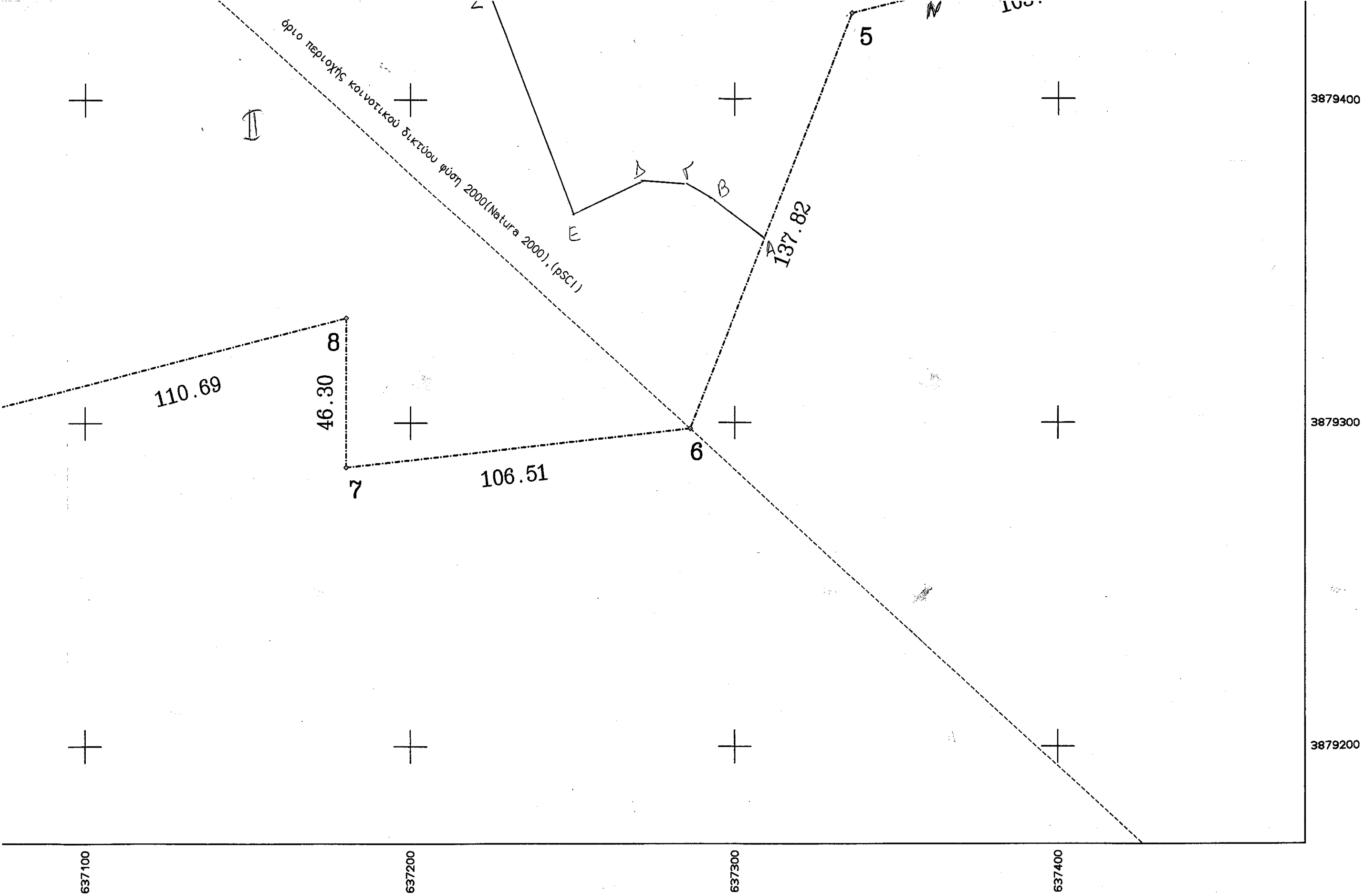

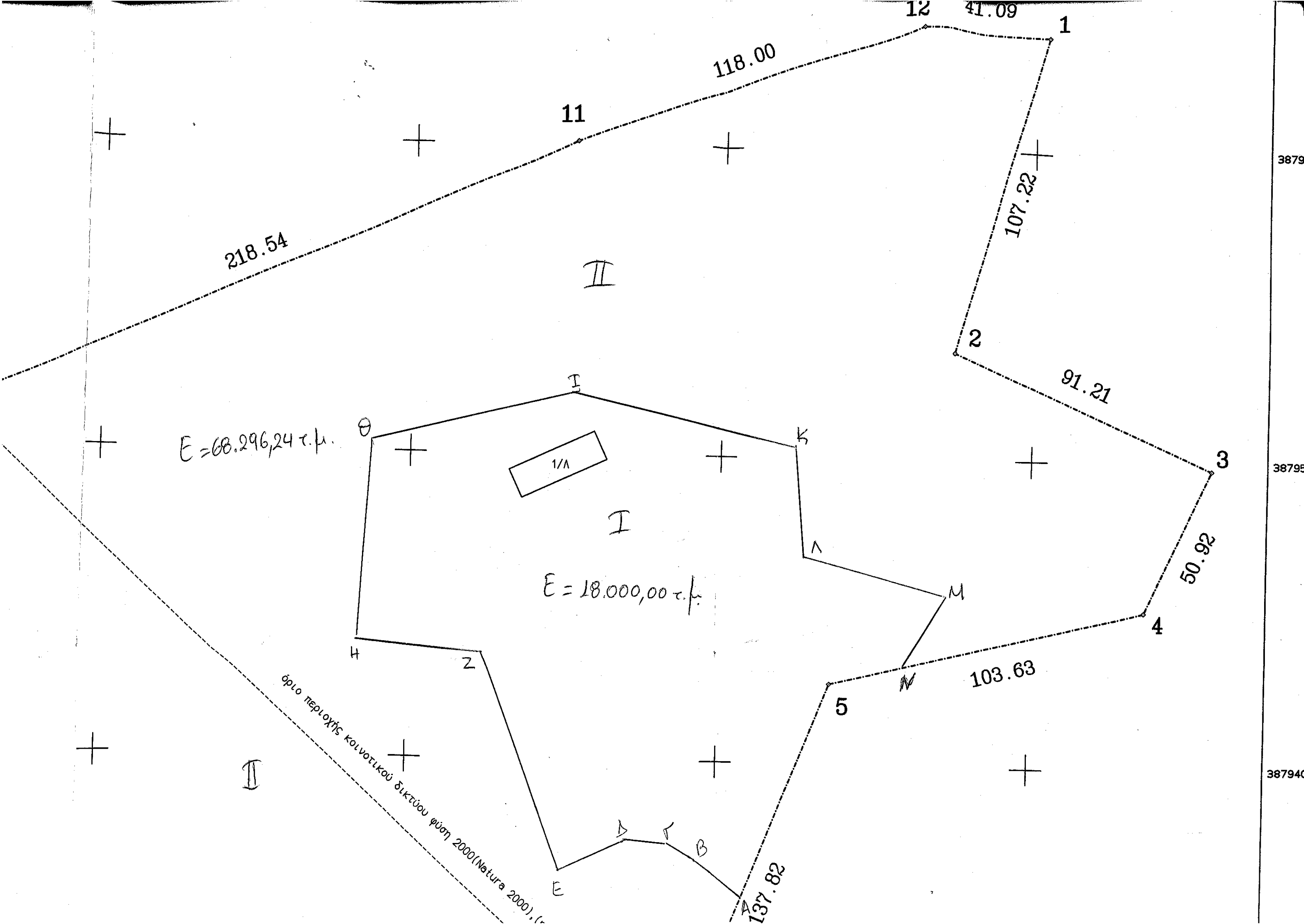

3879

38795

387940