

ΧΑΡΤΗΣ Γ.Υ.Σ. ΙΟΥΛΙΟΣ 1969 ΚΛ.1:50000

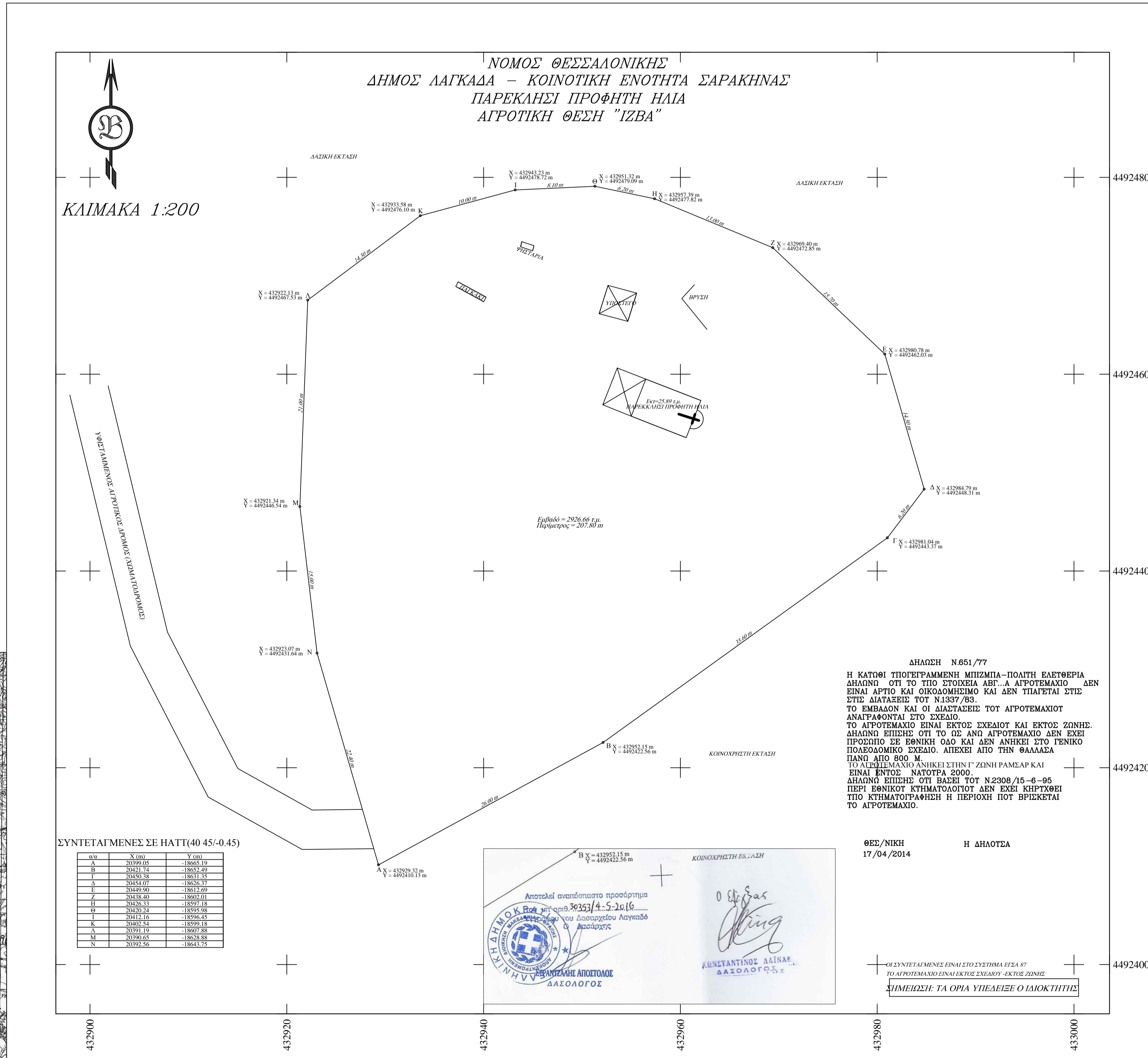

ΣΥΝΤΕΤΑΓΜΕΝΕΣ ΣΕ ΗΑΤΤ(40 45/-0.45)

| σημ | X (m) | Y (m) |
|-----|----------|-----------|
| A | 20399.05 | -18665.19 |
| B | 20421.74 | -18652.40 |
| Γ | 20450.38 | -18631.35 |
| Δ | 20454.07 | -18626.37 |
| Ε | 20449.90 | -18613.29 |
| Ζ | 20438.40 | -18603.01 |
| Η | 20426.33 | -18597.18 |
| Θ | 20420.24 | -18596.98 |
| Ι | 20417.16 | -18596.45 |
| Κ | 20405.54 | -18599.18 |
| Λ | 20391.19 | -18607.88 |
| Μ | 20380.65 | -18628.88 |
| Ν | 20390.56 | -18663.75 |

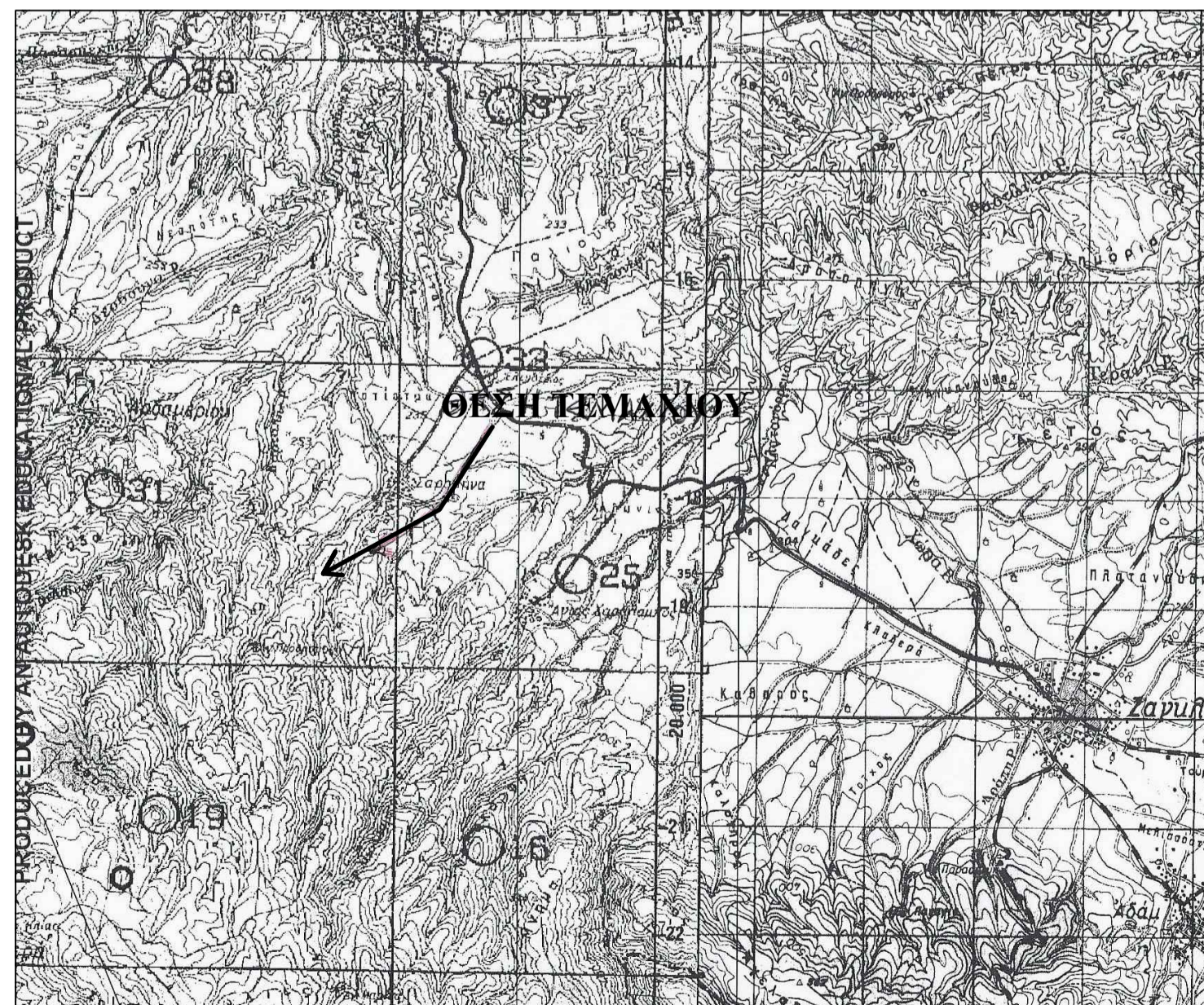

ΔΗΛΩΣΗ Ν.651/77
 Η ΚΑΤΩΘΙ ΠΡΟΤΥΠΩΜΕΝΗ ΜΠΙΖΜΠΑ-ΠΟΛΙΤΗ ΕΛΕΥΘΕΡΙΑ ΔΗΛΩΝΩ ΟΤΙ ΤΟ ΤΙΠΟ ΣΤΟΙΧΕΙΑ ΑΕΒ... ΑΓΡΟΤΕΜΑΧΙΟ ΔΕΝ ΕΙΝΑΙ ΑΡΤΙΟ ΚΑΙ ΟΙΚΟΔΟΜΗΣΙΜΟ ΚΑΙ ΔΕΝ ΠΙΣΤΕΥΩ ΣΤΙΣ ΣΤΙΣ ΔΙΑΤΑΞΕΙΣ ΤΟΥ Ν1337/83.
 ΤΟ ΕΜΒΛΑΘΟΝ ΚΑΙ ΟΙ ΔΙΑΤΑΞΕΙΣ ΤΟΥ ΑΓΡΟΤΕΜΑΧΙΟΥ ΑΝΑΓΡΑΦΟΝΤΑΙ ΣΤΟ ΣΧΕΔΙΟ.
 ΤΟ ΑΓΡΟΤΕΜΑΧΙΟ ΕΙΝΑΙ ΕΚΤΟΣ ΣΧΕΔΙΟΥ ΚΑΙ ΕΚΤΟΣ ΖΩΝΗΣ ΔΗΛΩΝΩ ΕΠΙΣΗΣ ΟΤΙ ΤΟ ΔΕ ΑΝΩ ΑΓΡΟΤΕΜΑΧΙΟ ΔΕΝ ΕΧΕΙ ΠΡΟΣΠΙΣΤΕΙ ΣΕ ΘΩΝΙΚΗ ΟΔΟ ΚΑΙ ΔΕΝ ΑΝΗΚΕΙ ΣΤΟ ΓΕΝΙΚΟ ΠΟΛΕΟΔΟΜΙΚΟ ΣΧΕΔΙΟ. ΑΠΕΙΧΕ ΑΠΟ ΤΗΝ ΘΑΛΑΣΣΑ ΠΛΑΝΟ ΑΠΟ 800 Μ.
 ΤΟ ΑΓΡΟΤΕΜΑΧΙΟ ΑΝΗΚΕΙ ΣΤΗΝ Γ' ΖΩΝΗ ΡΑΜΕΛΑΡ ΚΑΙ ΕΙΝΑΙ ΕΝΤΟΣ ΝΑΤΟΥΡΑ 2000.
 ΔΗΛΩΝΩ ΕΠΙΣΗΣ ΟΤΙ ΒΑΔΕΙ ΤΟΥ Ν2308/16-8-95 ΠΕΡΙ ΘΩΝΙΚΟΥ ΚΤΗΜΑΤΟΛΟΓΙΟΥ ΔΕΝ ΕΧΕΙ ΚΗΡΤΑΧΘΕΙ ΤΠΟ ΚΤΗΜΑΤΟΓΡΑΦΗΣΗ Η ΠΕΡΙΟΧΗ ΠΟΥ ΒΡΙΣΚΕΤΑΙ ΤΟ ΑΓΡΟΤΕΜΑΧΙΟ.

ΘΕΣ/ΝΙΚΗ 17/04/2014 Η ΔΗΛΩΣΑ

ΟΙ ΣΥΝΤΕΤΑΓΜΕΝΕΣ ΕΙΝΑΙ ΣΤΟ ΣΥΣΤΗΜΑ ΕΓΣΑ 87 ΤΟ ΑΓΡΟΤΕΜΑΧΙΟ ΕΙΝΑΙ ΕΚΤΟΣ ΣΧΕΔΙΟΥ-ΕΚΤΟΣ ΖΩΝΗΣ ΣΗΜΕΙΩΣΗ: ΤΑ ΟΡΙΑ ΥΠΕΛΘΕΙΣ Ο ΙΔΙΟΚΤΗΤΗΣ

ΕΜΒΛΑΘΟΝ ΓΕΩΤΕΜΑΧΙΟΥ Ε (Α-Β-Γ-Δ-Ε...-Α)=2926.66 τ.μ.
 ΠΑΡΑΤΗΡΗΣΕΙΣ:
 1. Το διάγραμμα είναι ενταχμένο στο κρατικό σύστημα συντεταγμένων ΕΓΣΑ 87
 2. Οι διαστάσεις και το εμβαδόν υπολογίσθηκαν αναλυτικά από τις συντεταγμένες των κορυφών
 3. Τα όρια του γεωτεμαχίου είναι τα τελικά όρια της υλοκτηρίας όπως αυτά υποδείχθηκαν από τον υλοκτητή
 4. Η εξέταση από το ΕΓΣΑ 87 πραγματοποιήθηκε με σύστημα GPS και κάνοντας χρήση του Ελληνικού Συστήματος Εντοπισμού - HEPOS

ΣΥΝΤΕΤΑΓΜΕΝΕΣ ΣΕ ΕΓΣΑ 87

| Εμβαδόν οικοπέδου | | | |
|-------------------|-----------|------------|-------|
| α/α | X (m) | Y (m) | S (m) |
| A | 432929.32 | 4492410.13 | 26.00 |
| B | 432952.15 | 4492422.56 | 35.60 |
| Γ | 432981.04 | 4492443.37 | 6.20 |
| Δ | 432984.79 | 4492448.31 | 14.30 |
| Ε | 432980.78 | 4492462.03 | 15.70 |
| Ζ | 432969.40 | 4492472.85 | 13.00 |
| Η | 432957.39 | 4492477.82 | 6.20 |
| Θ | 432951.32 | 4492479.09 | 8.10 |
| Ι | 432943.23 | 4492478.72 | 10.00 |
| Κ | 432933.57 | 4492476.10 | 14.30 |
| Λ | 432922.13 | 4492467.53 | 21.00 |
| Μ | 432921.34 | 4492446.54 | 15.00 |
| Ν | 432923.07 | 4492431.64 | 22.40 |
| Ξ | 432929.32 | 4492410.13 | 0.00 |
| Α | 432929.32 | 4492410.13 | 0.00 |

E = 2926.66τ.μ.

ΕΡΓΟΔΟΤΗΣ

ΘΕΣΗ ΝΟΜΟΣ ΘΕΣΣΑΛΟΝΙΚΗΣ ΔΗΜΟΣ ΛΑΓΚΑΔΑ - ΚΟΙΝΟΤΙΚΗ ΕΝΟΤΗΤΑ ΣΑΡΑΚΗΝΑΣ ΠΑΡΕΚΛΗΣΗ ΠΡΟΦΗΤΗ ΗΛΙΑ ΑΓΡΟΤΙΚΗ ΘΕΣΗ "ΙΖΒΑ"

ΜΕΛΕΤΗΤΕΣ ΜΠΙΖΜΠΑ - ΠΟΛΙΤΗ ΕΛΕΥΘΕΡΙΑ ΑΓΡΟΝΟΜΟΣ ΤΟΠΟΓΡΑΦΟΣ ΜΗΧΑΝΙΚΟΣ

ΘΕΜΑ ΣΧΕΔΙΟΥ ΤΟΠΟΓΡΑΦΙΚΟ ΔΙΑΓΡΑΜΜΑ

ΚΛΙΜΑΚΕΣ 1:200

ΧΡΟΝΟΣ ΜΕΛΕΤΗΣ ΜΑΡΤΙΟΣ 2013

Η ΣΤΥΛΤΑΞΕΑΣ ΜΗΧΑΝΙΚΟΣ