

ΣΗΜΕΙΑ	ΠΙΝΑΚΑΣ ΣΥΝΤΕΤΑΓΜΕΝΩΝ	
	X	Y
A	476708.78	4445243.15
B	476758.39	4445263.23
Γ	476764.89	4445245.89
Δ	476743.63	4445237.05
E	476772.35	4445181.71
Z	476785.14	4445161.66
H	476741.34	4445139.51

500

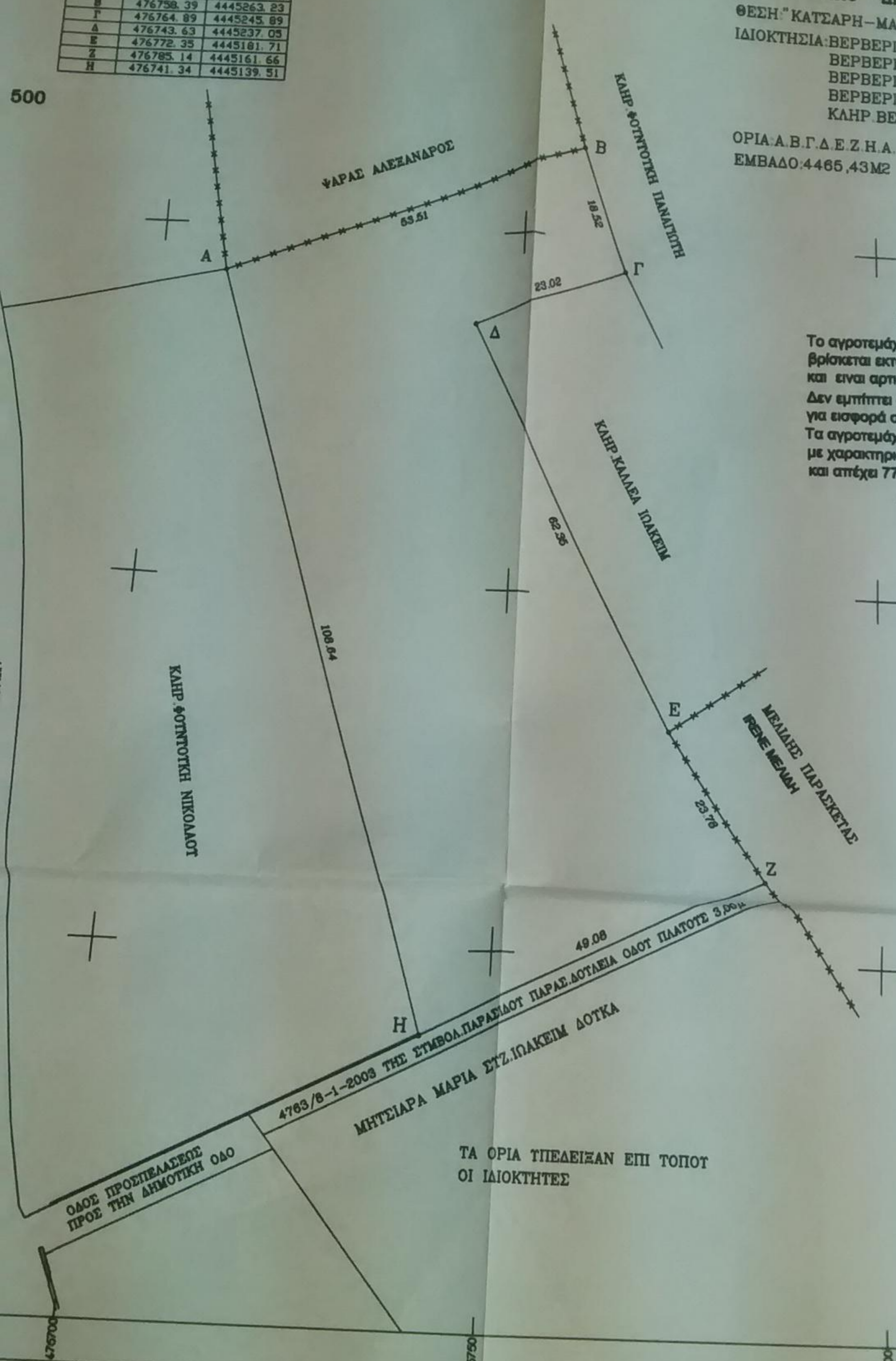

ΤΟΠΟΓΡΑΦΙΚΟ ΔΙΑΓΡΑΜΜΑ ΑΓΡΟΤΕΜΑΧΙΟΥ
 ΘΕΣΗ: ΚΑΤΕΑΡΗ-ΜΑΘΕΣΗ ΕΛΙΑ ΝΙΚΗΤΗ ΧΑΛΚΙΔΙΚΗΣ
 ΙΔΙΟΚΤΗΣΙΑ: ΒΕΡΒΕΡΙΔΗΣ ΑΔΑΜΑΝΤΙΟΣ
 ΒΕΡΒΕΡΙΔΗΣ ΚΩΝΣΤΑΝΤΙΝΟΣ
 ΒΕΡΒΕΡΙΔΟΥ ΕΙΡΗΝΗ
 ΒΕΡΒΕΡΙΔΟΥ ΠΑΝΑΓΙΩΤΑ
 ΚΑΗΡ ΒΕΡΒΕΡΙΔΗ ΑΘΑΝΑΣΙΟΥ

ΟΡΙΑ Α.Β.Γ.Δ.Ε.Ζ.Η.Α.
 ΕΜΒΑΔΟ: 4465,43Μ²

6-10-2015
 ΕΛΕΧΘΗΚΕ
 Η ΔΙΑΚΟΙΝΩΣΗ
 ΣΙΑΚΟΤΑΚΗ

ΔΗΛΩΣΗ Ν.651/77

Το αγροτεμάχιο με τα στοιχεία Α.Β.Γ.Δ.Ε.Ζ.Η.Α. βρίσκεται εκτός σχεδίου και εκτός ζώνης οικισμού και είναι αρπιο και οικοδομήσιμο. Δεν εμπήττει στις διατάξεις του Ν.1337/83 για εισφορά σε γή και χρήμα. Τα αγροτεμάχιο βρίσκεται εντός περιοχής Γ.Π.Σ. με χαρακτηρισμό ΤΑ: περιοχές τουρισμού και αναψυχής και απέχει 77 μέτρα από την θάλασσα.

ΝΙΚΗΤΗ 7-12-2014
 Ο ΜΗΧΑΝΙΚΟΣ

ΜΙΛΤΙΑΔΗΣ Σ. ΜΠΑΡΛΑΚΑΣ
 ΤΕΧΝΟΛΟΓΟΣ ΠΟΛΙΤΙΚΟΣ ΜΗΧΑΝΙΚΟΣ
 ΝΕΟΦΥΤΟΥ ΔΟΥΚΑ 13-ΤΗΛ. 23750 22178
 ΑΦΜ: 041350700 - ΔΟΥ ΤΟΥΜΠΑΣ

916036-10-2015
 Συνοδός της ΕΠΙΤΡΟΠΗΣ ΠΟΛΥΤΕΧΝΟΥ
 ΠΑΝΕΠΙΣΤΗΜΙΟΥ ΑΙΓΑΙΟΥ
 Εξέταση Πιστότητας με βαθμό Β

ΤΑ ΟΡΙΑ ΠΙΣΤΕΥΕΙΣΑΝ ΕΠΙ ΤΟΠΟΥ
 ΟΙ ΙΔΙΟΚΤΗΤΕΣ

ΟΝΟΜΑ ΑΡΧΕΙΟΥ : C:\ΝΙΚΗΤΗ\ΑΓΡΟΤΕΜΑΧΙΟ

Χαλκιδικής και απεικονίζεται με τα
 αναπόσπαστο μέρος της παρούσας,
 διάγραμμα του τεχν. πολ. μηχανικού Μ