

ΣΥΝΤΕΤΑΓΜΕΝΕΣ ΚΟΡΥΦΩΝ ΟΙΚΟΠΕΔΟΥ

ΚΟΡΥΦΗ	X	Y
11	792708.93	4083557.01
10	792709.22	4083448.77
09	792789.11	4083447.35
08	792783.11	4083573.72
07	792780.19	4083624.01
06	792776.82	4083650.15
05	792758.79	4083666.42
04	792740.05	4083701.90
03	792726.54	4083701.34
02	792712.83	4083689.33
01	792675.45	4083649.05

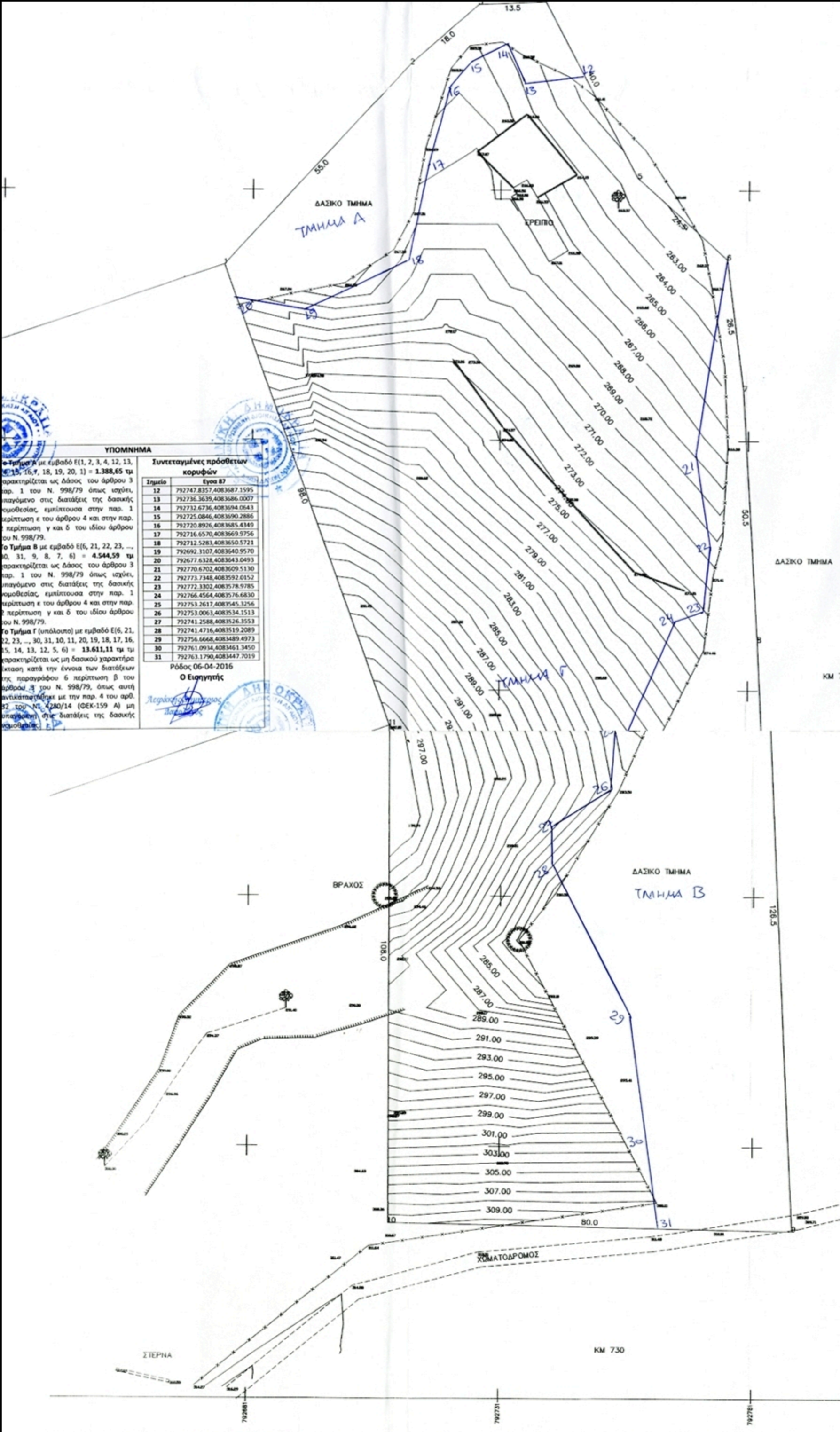

ΥΠΟΜΗΜΑ

Το Τμήμα Α με εμβαδό Ε(1, 2, 3, 4, 12, 13, 14, 15, 16, 9, 18, 19, 20, 1) = 1.388,65 τμ. χαρακτηρίζεται ως δάσος του άρθρου 3 παρ. 1 του Ν. 998/79 όπως ισχύει, απαγορεύονται όλες οι διατάξεις της δασικής νομοθεσίας, επιπέδου στην παρ. 1 περίπτωση ε του άρθρου 4 και στην παρ. 2 περίπτωση γ και δ του ίδιου άρθρου του Ν. 998/79.

Το Τμήμα Β με εμβαδό Ε(6, 21, 22, 23, ..., 30, 31, 9, 8, 7, 6) = 4.544,59 τμ. χαρακτηρίζεται ως δάσος του άρθρου 3 παρ. 1 του Ν. 998/79 όπως ισχύει, απαγορεύονται όλες οι διατάξεις της δασικής νομοθεσίας, επιπέδου στην παρ. 1 περίπτωση ε του άρθρου 4 και στην παρ. 2 περίπτωση γ και δ του ίδιου άρθρου του Ν. 998/79.

Το Τμήμα Γ (υπόλοιπο) με εμβαδό Ε(6, 21, 22, 23, ..., 30, 31, 10, 11, 20, 19, 18, 17, 16, 15, 14, 13, 12, 5, 6) = 13.611,11 τμ. χαρακτηρίζεται ως μη δασικού χαρακτήρα έκταση κατά την έννοια των διατάξεων της παραγράφου 6 περίπτωση β του άρθρου 3 του Ν. 998/79, όπως αυτή αντικαταστάθηκε με την παρ. 4 του αρθ. 32 του Ν. 4280/14 (ΦΕΚ-159 Α) μη υπαγομένη στις διατάξεις της δασικής νομοθεσίας.

Συντεταγμένες πρόσθετων κορυφών

Σημείο	Έγχο Ε7
12	792747.8237, 4083687.1595
13	792736.3639, 4083686.0007
14	792732.6736, 4083694.0643
15	792725.0846, 4083690.2886
16	792720.8926, 4083685.4349
17	792716.6570, 4083669.9756
18	792712.5283, 4083650.5721
19	792692.3107, 4083640.9570
20	792677.6328, 4083643.0493
21	792770.6702, 4083609.5130
22	792773.7348, 4083592.0852
23	792772.3302, 4083578.9285
24	792766.4564, 4083576.6830
25	792753.2617, 4083545.3256
26	792753.0063, 4083534.1513
27	792741.2588, 4083526.3553
28	792741.4716, 4083519.2089
29	792756.6648, 4083489.4973
30	792761.0934, 4083461.3450
31	792763.1790, 4083447.7019

Ρόδος 06-04-2016
Ο Εισηγητής

Σταμάτης Χρύσης

ιδιοκτήτης

Τοπογραφικό διάγραμμα

έργο

ΚΜ 2970 Γαιών Κω εξοχής

Μανούπλη

θέση

ΑΝΗΚΕΙ ΣΤΗΝ ΥΠΟΧΡΩΜ. 29700/21-4-2016 ΠΡ.ΧΑΡ.
ΤΗΣ ΔΙΕΥΘΥΝΣΗΣ ΔΑΣΩΝ
ΔΩΔΕΚΑΝΗΣΟΥ

κλίμακα **1:500**

αριθμός μελέτης

αριθμός σχεδίου

θέμα σχεδίου

χρονολογία μελέτης **Οκτώβριος 2013**

υπογραφή - σφραγίδα

ΘΕΩΡΗΘΗΚΕ
Ρόδος 21/10/2016
Η ΔΙΕΥΘΥΝΣΗ ΔΑΣΩΝ

ΝΙΚΟΣ ΣΤ. ΧΑΤΖΗΝΙΚΟΛΑΟΥ
ΤΟΠΟΓΡΑΦΟΣ ΜΗΧΑΝΙΚΟΣ Α.Π.Θ.
ΜΕΛΟΣ Τ.Ε.Ε. ΑΡ. ΜΗΤΡΩΟΥ 55587
ΕΠΙΧΕΙΡΗΣΙΑΚΗ ΑΔΕΙΑ Α.Φ.Μ.: 044161849 ΔΟΥ ΚΩ

Κως 16-02-2014
Ο Ενεργήσας την αυτοψία

ΓΡΑΝΙΑΣ ΚΩΝΣΤΑΝΤΙΝΟΣ
ΔΑΣΟΠΟΝΟΣ

μελετητής

Νίκος Χατζηνικολάου