ΣΥΜΠΛΗΡΩΜΑΤΙΚΟ ΥΠΟΜΝΗΜΑ

Συντεταγμένες κορυφών σε ΕΓΣΑ 1987			ΜΗΚΗ ΠΛΕΥΡΩΝ (σε μέτρα)
ΣΗΜΕΙΟ	Χ	Ψ	
Ε	469564.45	4264697.41	Ε-Ζ=8,9
Ζ	469556.07	4264700.42	Ζ-Η=27,04
Η	469534.50	4264716.73	Η-Γ=30,02
			Ε-Γ=19,10
Ε(Α,Β,Ε,Ζ,Η,Β,Α)=Ε1=2.138,36τ.μ.			
Ε(Ε,Γ,Η,Ζ,Ε)=Ε2=322,64τ.μ.			

Χαλκίδα ,9-05-2016

Η Συντάκτρια

ΠΑΠΑΓΕΩΡΓΙΟΥ ΑΣΗΜΩ
M.sc ΔΑΣΟΛΟΓΟΣ

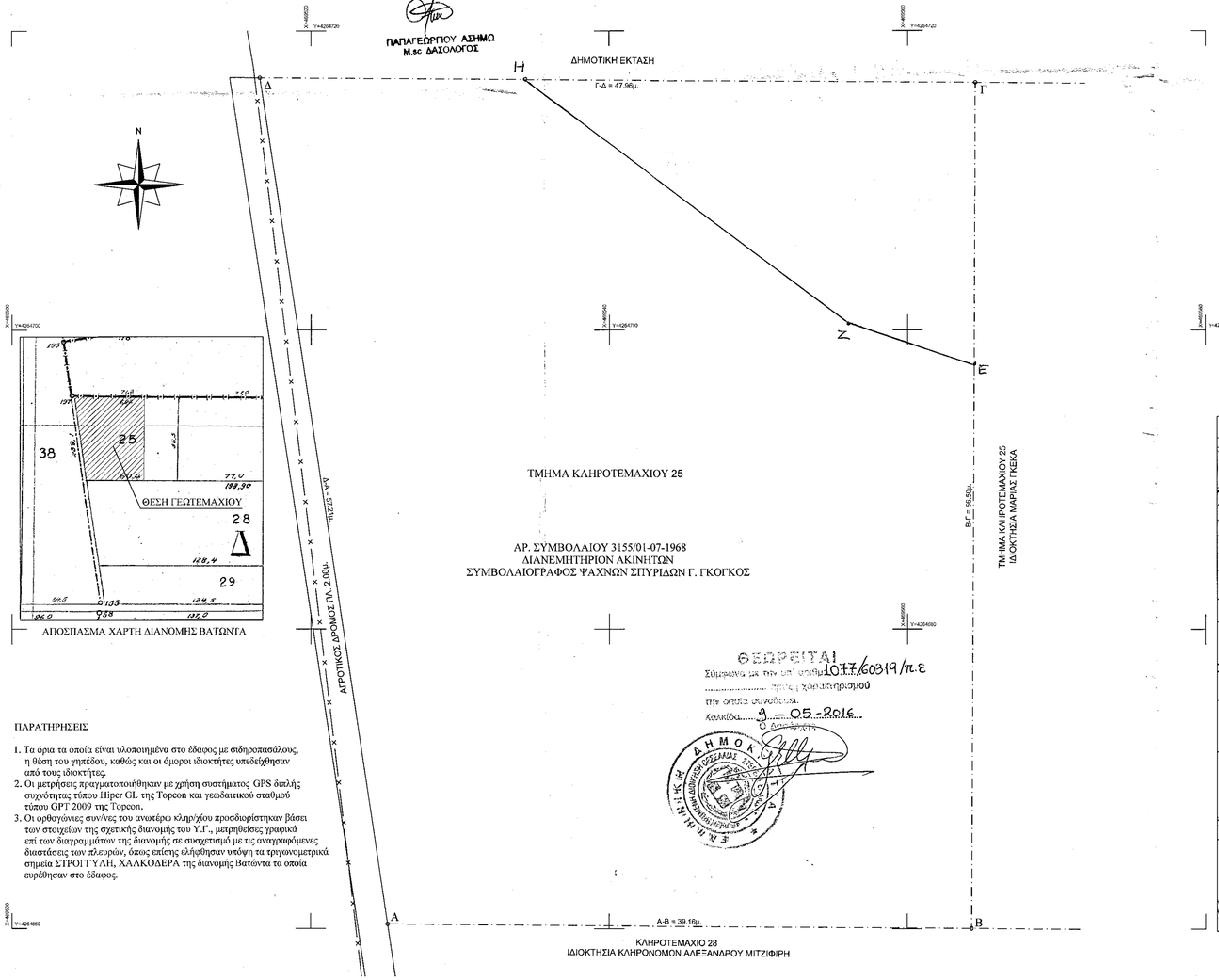

ΑΠΟΣΠΑΣΜΑ ΧΑΡΤΗ ΔΙΑΝΟΜΗΣ ΒΑΤΩΝΤΑ

ΘΕΩΡΕΙΤΑΙ
Σύμφωνα με την υπ' αριθμ. 1077/60319/π.ε
..... αριθμ. χαρακτηρισμού
την οποία συνοδεύει.
Χαλκίδα 9-05-2016
Ο Δασάρχης

ΔΗΜΟΚΡΑΤΙΑ
ΕΛΛΗΝΙΚΗ ΔΗΜΟΚΡΑΤΙΑ

ΠΑΡΑΤΗΡΗΣΕΙΣ

1. Τα όρια τα οποία είναι υλοποιημένα στο έδαφος με σιδηροπασάλους, η θέση του γηπέδου, καθώς και οι όμοροι ιδιοκτήτες υπεδείχθησαν από τους ιδιοκτήτες.
2. Οι μετρήσεις πραγματοποιήθηκαν με χρήση συστήματος GPS διπλής συχνότητας τύπου Hiper GL της Topcon και γεωδαιτικού σταθμού τύπου GPT 2009 της Topcon.
3. Οι ορθογώνιες συν/νες του ανωτέρω κληρ/χίου προσδιορίστηκαν βάσει των στοιχείων της σχετικής διανομής του Υ.Γ., μετρηθείσες γραφικά επί των διαγραμμάτων της διανομής σε συσχετισμό με τις αναγραφόμενες διαστάσεις των πλευρών, όπως επίσης ελήφθησαν υπόψη τα τριγωνομετρικά σημεία ΣΤΡΟΓΓΥΛΗ, ΧΑΛΚΟΔΕΡΑ της διανομής Βατώντα τα οποία ευρέθησαν στο έδαφος.

ΕΜΒΑΔΟΜΕΤΡΗΣΗ

ΕΜΒΑΔΟΝ ΑΓΡΟΤΕΜΑΧΙΟΥ ΥΠΟ ΣΤΟΙΧΕΙΑ Α-Β-Γ-Δ-Α = 2461.00 τ.μ.

Α-Β-Γ-Δ-Α			ΜΗΚΗ ΠΛΕΥΡΩΝ
ΣΗΜΕΙΟ	Χ	Υ	
Α	469525.14	4264660.30	Α-Β = 39.16μ.
Β	469564.30	4264660.02	Β-Γ = 56.50μ.
Γ	469564.53	4264716.52	Γ-Δ = 47.96μ.
Δ	469516.57	4264716.87	Δ-Α = 57.21μ.

ΔΗΛΩΣΗ ΙΔΙΟΚΤΗΤΗ

Δηλώνουμε υπεύθυνα ότι τα όρια του παραπάνω αγροτεμαχίου υπό στοιχεία Α-Β-Γ-Δ-Α και όλων των στοιχείων που χρησιμοποιήθηκαν για την σύνταξη του παρόντος υλοποιήθηκαν από εμάς τους ιδιοκτήτες.

ΟΙ ΙΔΙΟΚΤΗΤΕΣ

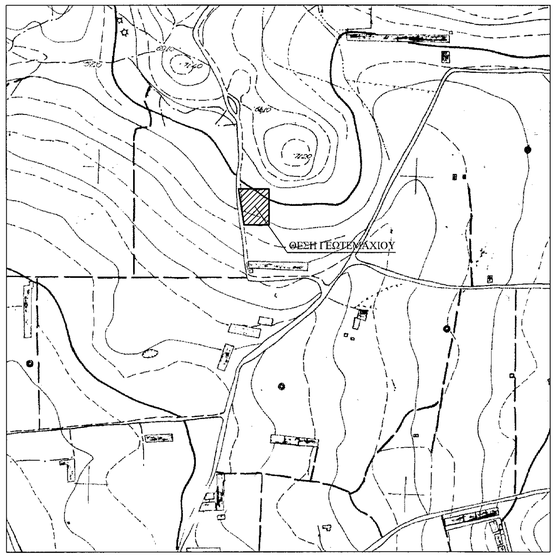

ΑΠΟΣΠΑΣΜΑ Φ. Χ. Γ.Υ.Σ. ΚΛΙΜΑΚΑΣ 1:5000

ΤΕΧΝΙΚΟ ΓΡΑΦΕΙΟ ΜΠΕΛΛΟΣ

ΜΠΕΛΛΟΣ ΝΙΚΟΛΑΟΣ
ΔΙΠΛΩΜΑΤΟΥΧΟΣ ΠΟΛΙΤΙΚΟΣ ΜΗΧΑΝΙΚΟΣ
ΠΑΝΕΠΙΣΤΗΜΙΟΥ 'ΠΟΡΤΣΜΟΥΘ', MSc, PhD

ΜΠΕΛΛΟΣ ΧΑΡΑΛΑΜΠΟΣ
ΠΤΥΧΙΟΥΧΟΣ ΤΟΠΟΓΡΑΦΟΣ ΜΗΧΑΝΙΚΟΣ Τ.Ε.

Αντιπαροχές - Μελέτες - Επιβλέψεις
Κατασκευές - Τοπογραφικές Μελέτες
Θέματα Κτηματολογίου & Δασαρχείου
Χάραξη Οικοπέδων - Αγροτεμαχίων
Πάροδος Σαλονικιού - ΧΑΛΚΙΔΑ (2ος όροφος)

Τηλ. - Fax : 2221086679
Κιν. 6972010264
Κιν. 6972395345

Εργοδότης
ΓΚΕΚΑΣ ΚΩΝΣΤΑΝΤΙΝΟΣ - ΓΚΕΚΑΣ ΘΕΟΔΩΡΟΣ

Εργο
ΑΠΟΤΥΠΩΣΗ ΙΔΙΟΚΤΗΣΙΑΣ

Θέση
"ΝΕΡΑ Ή ΣΤΡΟΓΓΥΛΗ", Δ.Κ. ΝΕΑΣ ΑΡΤΑΚΗΣ, Δ.Ε. ΝΕΑΣ ΑΡΤΑΚΗΣ, Δ. ΧΑΛΚΙΔΕΩΝ

Μελετητής
ΧΑΡΑΛΑΜΠΟΣ ΠΑΝ. ΜΠΕΛΛΟΣ
ΠΤΥΧΙΟΥΧΟΣ ΤΟΠΟΓΡΑΦΟΣ ΜΗΧΑΝΙΚΟΣ Τ.Ε.

Θέμα σχεδίου
ΤΟΠΟΓΡΑΦΙΚΟ ΔΙΑΓΡΑΜΜΑ

αρ. σχεδιου
Τ

Χρόνος Μελέτης
ΔΕΚΕΜΒΡΙΟΣ 2014

Κλίμακα
1 : 200

Υπογραφή - Σφραγίδα
ΜΠΕΛΛΟΣ Π. ΧΑΡΑΛΑΜΠΟΣ
ΠΤΥΧΙΟΥΧΟΣ ΤΟΠΟΓΡΑΦΟΣ ΜΗΧΑΝΙΚΟΣ Τ.Ε.
ΑΡΙΘΜΟΣ ΜΗΤΡΩΟΥ Ε.Ε.Τ.Ε.Μ. 40643
ΠΑΡΟΔΟΣ ΣΑΛΟΝΙΚΙΟΥ - ΧΑΛΚΙΔΑ
ΤΗΛ. 22210 866 ... 6972395345
Α.Φ.Μ. 06352... ΔΟΥ ΧΑΛΚΙΔΑΣ

Έλεγχος