ΘΕΩΡΗΣΗ
3028/04-05-2016
06-05-2016

ΑΠΟΣΠΑΣΜΑ ΧΑΡΤΗ ΟΡΙΟΘΕΤΗΣΗΣ ΑΡΧΑΙΟΛΟΓΙΚΟΥ ΧΩΡΟΥ "ΑΖΟΪΡΕ" ΣΤΥΛΟΥ
ΚΛΙΜΑΚΑ 1:5000

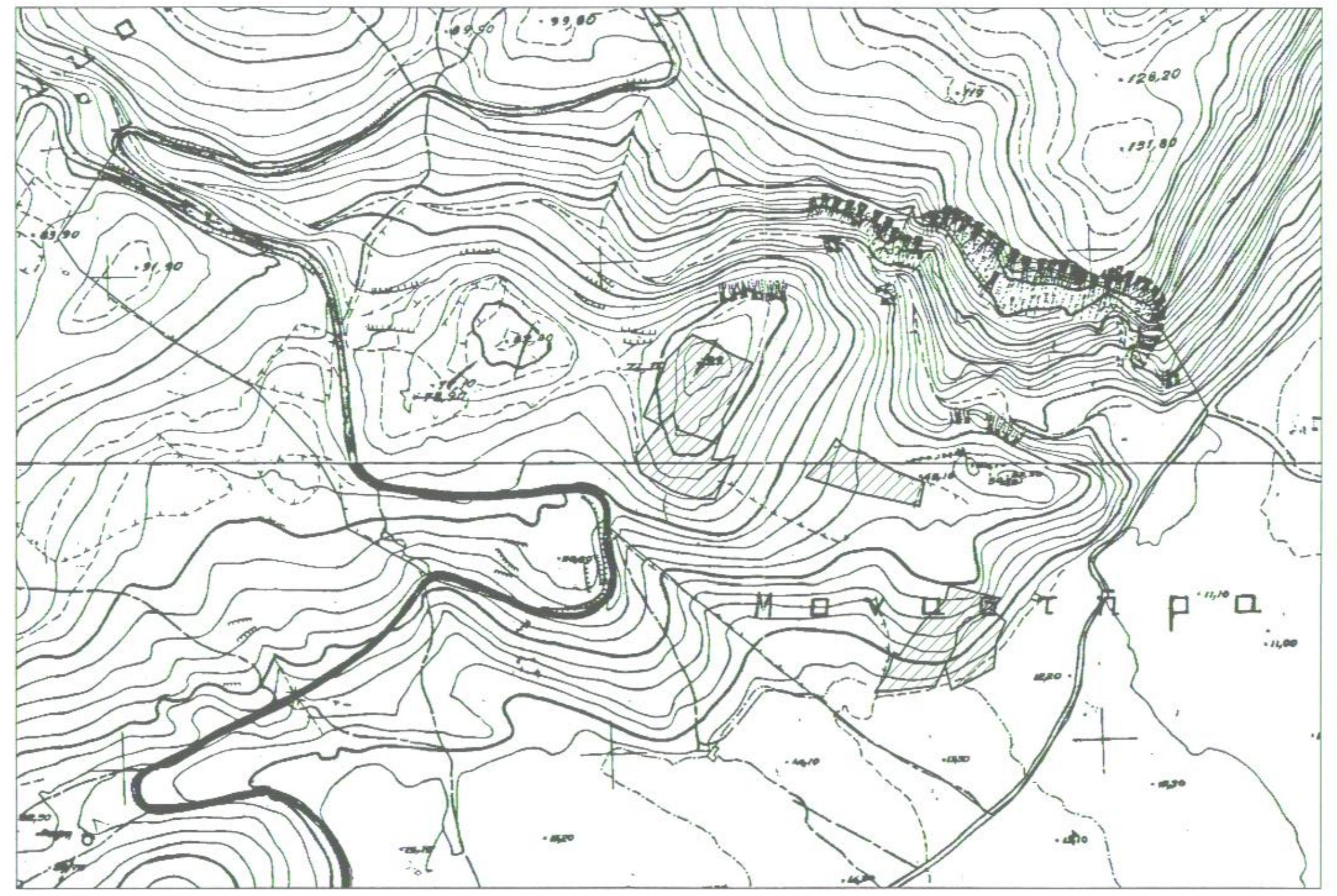

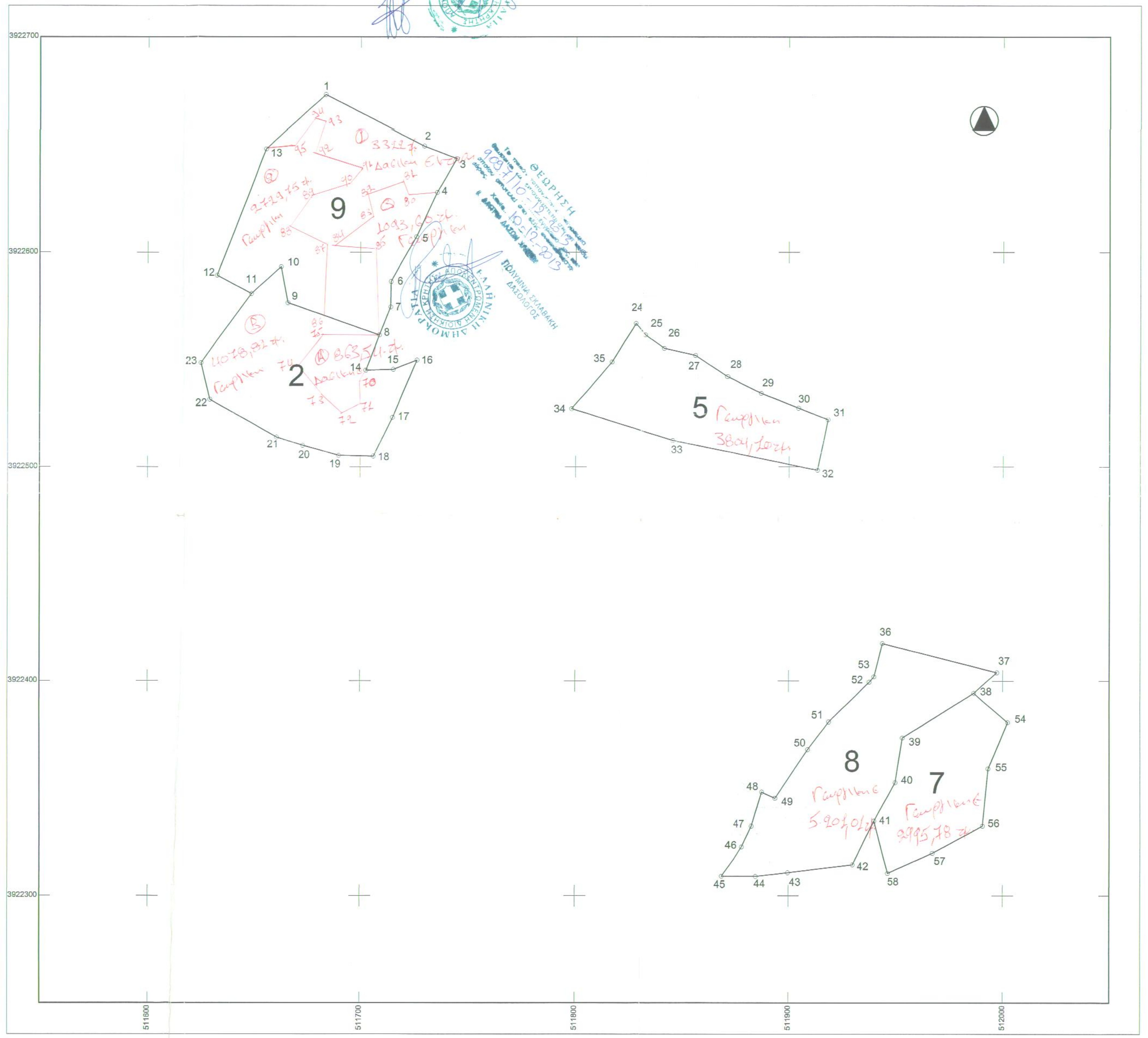

ΘΕΩΡΗΣΗ
9097/10-12-2013
10-12-2013
ΠΟΛΥΜΝΙΑ ΣΚΛΑΒΑΚΗ
ΔΑΣΟΛΟΓΟΣ

ΥΠΟΜΝΗΜΑ

1. Εμβαδόν ιδιοκτησίας 9 με κορυφές (1,2,3,4,5,6,7,8,9,10,11,12,13,1) = 7145,35 m²

ΥΠΟΛΟΓΙΣΜΟΣ ΕΜΒΑΔΟΥ ΜΕ ΟΡΘΟΓΩΝΙΕΣ ΣΥΝΤΕΤΑΓΜΕΝΕΣ

Α/Α	X_i (m)	$Ψ_i$ (m)	$X_{i+1} - X_{i-1}$	$Ψ_{i-1} - Ψ_{i+1}$	$X_i (Ψ_{i-1} - Ψ_{i+1})$	$Ψ_i (X_{i+1} - X_{i-1})$
1	511683,49	3922673,10				
2	511729,69	3922649,55	61,5100	29,4400	15065322,07	241282173,8
3	511745,00	3922643,66	6,0800	21,6700	11089514,15	23849673,45
4	511735,77	3922627,88	-19,0100	36,4000	18627182,03	-74569156
5	511725,99	3922607,26	-21,5400	41,4500	21211042,29	-84492960,38
6	511714,23	3922586,43	-11,9600	32,6400	16702352,47	-46914133,7
7	511714,03	3922574,62	-5,5500	24,9000	12741679,35	-21770289,14
8	511708,68	3922561,53	-47,9800	-1,8300	-936426,884	-188204502,2
9	511666,05	3922576,45	-45,7500	-31,7200	-16230047,1	-179457872,6
10	511662,93	3922593,25	-17,1600	-4,2700	-2184800,71	-67311700,17
11	511648,89	3922580,72	-29,7800	3,9700	2031246,093	-116814453,8
12	511633,15	3922589,28	6,9600	-67,4400	-34504539,6	27301221,39
13	511655,85	3922648,16	50,3400	-83,8200	-42886993,3	197466108,4
1	511683,49	3922673,10	73,8400	-1,3900	-711240,051	289650181,7
2	511729,69	3922649,55				
				Αθροισμα	14290,7090	14290,7090
			E = 14290,709 / 2 = 7145,35 m²			

2. Εμβαδόν ιδιοκτησίας 2 με κορυφές (11,10,9,8,14,15,16,17,18,19,20,21,22,23,11) = 4942,36 m²

ΥΠΟΛΟΓΙΣΜΟΣ ΕΜΒΑΔΟΥ ΜΕ ΟΡΘΟΓΩΝΙΕΣ ΣΥΝΤΕΤΑΓΜΕΝΕΣ

Α/Α	X_i (m)	$Ψ_i$ (m)	$X_{i+1} - X_{i-1}$	$Ψ_{i-1} - Ψ_{i+1}$	$X_i (Ψ_{i-1} - Ψ_{i+1})$	$Ψ_i (X_{i+1} - X_{i-1})$
11	511648,89	3922580,72				
10	511662,93	3922593,25	17,1600	4,2700	2184800,711	67311700,17
9	511666,05	3922576,45	45,7500	31,7200	16230047,11	179457872,6
8	511708,68	3922561,53	36,3800	31,4100	16072769,64	142702788,5
14	511702,43	3922545,04	6,6400	16,1300	8253760,196	26045699,07
15	511715,32	3922545,40	23,8800	-4,7900	-2451116,38	93670384,15
16	511726,31	3922549,83	-0,3600	22,4300	11478021,13	-1412117,939
17	511714,96	3922522,97	-20,4000	44,8700	22960650,26	-80019468,59
18	511705,91	3922504,96	-25,0800	17,7000	9057194,607	-98376424,4
19	511689,88	3922505,27	-32,8600	-4,9400	-2527748,01	-128893523,2
20	511673,05	3922509,90	-28,9800	-8,4900	-4344104,19	-113674336,9
21	511660,90	3922513,76	-43,2600	-21,5400	-11021175,8	-169687945,3
22	511629,79	3922531,44	-35,3200	-34,7800	-17794484,1	-138543810,5
23	511625,58	3922548,54	19,1000	-49,2800	-25212908,6	74920677,11
11	511648,89	3922580,72	37,3500	-44,7100	-22875821,9	146508389,9
10	511662,93	3922593,25				
				Αθροισμα	9884,7263	9884,7263
			E = 9884,726 / 2 = 4942,36 m²			

3. Εμβαδόν ιδιοκτησίας 5 με κορυφές (24,25,26,27,28,29,30,31,32,33,34,35,24) = 3804,10 m²

ΥΠΟΛΟΓΙΣΜΟΣ ΕΜΒΑΔΟΥ ΜΕ ΟΡΘΟΓΩΝΙΕΣ ΣΥΝΤΕΤΑΓΜΕΝΕΣ

Α/Α	X_i (m)	$Ψ_i$ (m)	$X_{i+1} - X_{i-1}$	$Ψ_{i-1} - Ψ_{i+1}$	$X_i (Ψ_{i-1} - Ψ_{i+1})$	$Ψ_i (X_{i+1} - X_{i-1})$
24	511828,00	3922567,00				
25	511832,91	3922561,60	13,5700	11,7200	5998681,705	53229160,91
26	511841,57	3922555,28	23,3700	9,6100	4918797,488	91670116,89
27	511856,28	3922551,99	29,6200	13,1800	6746265,77	116185989,9
28	511871,19	3922542,10	30,5900	17,7000	9060120,063	119990562,8
29	511886,87	3922534,29	33,3200	14,7600	7555450,201	130698842,5
30	511904,51	3922527,34	31,3200	12,3500	6322020,699	122853556,3
31	511918,19	3922521,94	8,7900	28,9400	14814912,42	34478967,85
32	511913,30	3922498,40	-72,5700	9,6700	4950201,611	-284655708,9
33	511845,62	3922512,27	-115,2700	-28,6900	-14684850,8	-452147989,4
34	511798,03	3922527,09	-28,6200	-36,7300	-18798341,6	-112262725,3
35	511817,00	3922549,00	29,9700	-39,9100	-20426616,5	117558793,5
24	511828,00	3922567,00	15,9100	-12,6000	-6449032,8	62408040,97
25	511832,91	3922561,60				
				Αθροισμα	7608,2059	7608,2059
			E =7608,2059 / 2 = 3804,10 m²			

4. Εμβαδόν ιδιοκτησίας 7 με κορυφές 38,54,55,...41,40,39,38) **= 2995,78 m²**

ΥΠΟΛΟΓΙΣΜΟΣ ΕΜΒΑΔΟΥ ΜΕ ΟΡΘΟΓΩΝΙΕΣ ΣΥΝΤΕΤΑΓΜΕΝΕΣ

Α/Α	X_i (m)	$Ψ_i$ (m)	$X_{i+1} - X_{i-1}$	$Ψ_{i-1} - Ψ_{i+1}$	$X_i (Ψ_{i-1} - Ψ_{i+1})$	$Ψ_i (X_{i+1} - X_{i-1})$
38	511986,36	3922394,37				
54	512002,31	3922380,70	6,8300	35,1300	17986641,15	26789860,18
55	511993,19	3922359,24	-11,7200	48,1300	24642232,23	-45970050,29
56	511990,59	3922332,57	-26,0400	39,3600	20151949,62	-102137540,1
57	511967,15	3922319,88	-44,2700	22,1200	11324713,36	-173641101,1
58	511946,32	3922310,45	-27,3400	-14,9600	-7658716,95	-107235967,7
41	511939,81	3922334,84	3,5800	-42,2800	-21644815,2	14041958,73
40	511949,90	3922352,73	13,3500	-38,7100	-19817580,6	52363408,95
39	511953,16	3922373,55	36,4600	-41,6400	-21317729,6	143009739,6
38	511986,36	3922394,37	49,1500	-7,1500	-3660702,47	192785683,3
54	512002,31	3922380,70				
				Αθροισμα	5991,5660	5991,5660
			E = 5991,566 / 2 = 2995,78 m²			

5. Εμβαδόν ιδιοκτησίας 8 με κορυφές (36,37,38,39,...52,53,36**) = 5201,01 m²**

ΥΠΟΛΟΓΙΣΜΟΣ ΕΜΒΑΔΟΥ ΜΕ ΟΡΘΟΓΩΝΙΕΣ ΣΥΝΤΕΤΑΓΜΕΝΕΣ

Α/Α	X_i (m)	$Ψ_i$ (m)	$X_{i+1} - X_{i-1}$	$Ψ_{i-1} - Ψ_{i+1}$	$X_i (Ψ_{i-1} - Ψ_{i+1})$	$Ψ_i (X_{i+1} - X_{i-1})$
36	511943,75	3922417,49				
37	511997,17	3922403,91	42,6100	23,1200	11837374,57	167133630,6
38	511986,36	3922394,37	-44,0100	30,3600	15543905,89	-172624576,2
39	511953,16	3922373,55	-36,4600	41,6400	21317729,58	-143009739,6
40	511949,90	3922352,73	-13,3500	38,7100	19817580,63	-52363408,95
41	511939,81	3922334,84	-20,1100	38,3300	19622652,92	-78878153,63
42	511929,79	3922314,40	-40,1600	24,1100	12342627,24	-157520146,3
43	511899,65	3922310,73	-45,1500	5,3700	2748901,121	-177092329,5
44	511884,64	3922309,03	-30,8900	1,6400	839490,8097	-121160125,9
45	511868,76	3922309,09	-6,5300	-13,6800	-7002364,64	-25612678,36
46	511878,11	3922322,71	13,9000	-23,3100	-11931878,7	54520285,67
47	511882,66	3922332,40	9,3900	-25,5900	-13099077,3	36830701,24
48	511887,50	3922348,30	11,0200	-13,0400	-6675013	43224278,27
49	511893,68	3922345,44	21,5200	-19,8200	-10145732,7	84408873,87
50	511909,02	3922368,12	25,1300	-35,5200	-18183008,4	98569110,86
51	511918,81	3922380,96	28,5400	-31,3900	-16069131,4	111944752,6
52	511937,56	3922399,51	20,8700	-21,0000	-10750688,8	81860477,77
53	511939,68	3922401,96	6,1900	-17,9800	-9204675,45	24279668,13
36	511943,75	3922417,49	57,4900	-1,9500	-998290,313	225499781,5
37	511997,17	3922403,91				
				Αθροισμα	10402,0126	10402,0126
			E =10402,0126 / 2 = 5201,01 m²			

α/α	Ονοματεπώνυμο ιδιοκτήτη	Εμβαδόν (τμ)
5	Μαστραντωνάκης Χαράλαμπος	3804,10
9	Καποκάκης Εμμανουήλ	7145,35
7	Κουράκη Βασιλική	5201,01
2	Μαρία Βαγιωνάκη, Μαρία Κουφού, Βασιλική Νικολουζάκη, Αντώνιος Νικολουζάκης	4942,36
8	Νικολακάκη Καλλιόπη	2995,78

Τα παραπάνω ακίνητα με αριθμό 9,2,5,8,7 βρίσκονται εντός του αρχαιολογικού χώρου "Αζοϊρέ" στον Στύλο του Δήμου Αποκορώνου, εκτός οικισμού.
Απέχουν από τη θάλασσα απόσταση μεγαλύτερη από 3500μ.
Οι συντεταγμένες αναφέρονται στο Ελληνικό Γεωδαιτικό Σύστημα Αναφοράς ΕΓΣΑ ΄87.

ΥΠΟΥΡΓΕΙΟ ΠΟΛΙΤΙΣΜΟΥ ΚΑΙ ΑΘΛΗΤΙΣΜΟΥ
ΓΕΝΙΚΗ ΔΙΕΥΘΥΝΣΗ ΑΡΧΑΙΟΤΗΤΩΝ ΚΑΙ ΠΟΛΙΤΙΣΤΙΚΗΣ ΚΛΗΡΟΝΟΜΙΑΣ
ΚΕ' ΕΦΟΡΕΙΑ ΠΡΟΙΣΤΟΡΙΚΩΝ ΚΑΙ
ΚΛΑΣΙΚΩΝ ΑΡΧΑΙΟΤΗΤΩΝ

ΘΕΜΑ :	ΣΤΕΡΗΣΗ ΧΡΗΣΗΣ ΑΚΙΝΗΤΩΝ ΣΤΗ ΘΕΣΗ "ΑΖΟΪΡΕ" / "ΑΖΟΓΥΡΕΣ" ΣΤΥΛΟΥ ΔΗΜΟΥ ΑΠΟΚΟΡΩΝΟΥ	
ΚΛΙΜΑΚΑ ΣΧΕΔΙΟΥ: 1 / 1000	ΥΠΟΒΑΘΡΟ : ΧΑΡΤΗΣ Γ.Υ.Σ. 9509_3, 9509_5	
ΗΜΕΡΟΜΗΝΙΑ : ΣΕΠΤΕΜΒΡΙΟΣ 2013	ΣΥΝΤΑΧΘΗΚΕ : ΛΙΓΓΕΡΙΔΟΥ ΧΡΥΣΟΥΛΑ ΤΟΠΟΓΡΑΦΟΣ ΤΕ	ΑΡΙΘΜΟΣ ΣΧΕΔΙΟΥ 2