

648500

649000

649500



648500

649000

649500

3877000

3876500

3876000

ΤΕΧΝΙΚΟ ΓΡΑΦΕΙΟ

ΕΡΓΟΔΟΤΕΣ

ΣΥΛΙΓΑΡΔΟΥ ΣΟΦΙΑ σύζ. ΕΜΜΑΝΟΥΗΛ
ΣΥΛΙΓΑΡΔΟΣ ΑΝΤΩΝΙΟΣ του ΕΜΜΑΝΟΥΗΛ

ΕΡΓΟ

ΑΠΟΤΥΠΩΣΗ ΙΔΙΟΚΤΗΣΙΑΣ

ΘΕΣΗ

ΕΚΤΟΣ ΣΧΕΔΙΟΥ ΘΕΣΗ ΓΑΒΡΙΛΗ Δ.Δ.ΑΝΑΤΟΛΗΣ
ΔΗΜΟΥ ΙΕΡΑΠΕΤΡΑΣ

ΜΕΛΕΤΗ

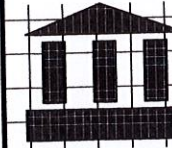

ΣΩΜΑΡΑΚΗΣ ΓΕΩΡΓΙΟΣ

ΠΟΛΙΤΙΚΟΣ ΜΗΧΑΝΙΚΟΣ Ε.Μ.Π.

ΕΜΜ. ΠΛΟΥΜΙΔΗ 6 - ΙΕΡΑΠΕΤΡΑ

ΘΕΜΑ ΣΧΕΔΙΟΥ

ΤΟΠΟΓΡΑΦΙΚΟ ΔΙΑΓΡΑΜΜΑ

ΑΡΙΘ. ΣΧΕΔΙΟΥ

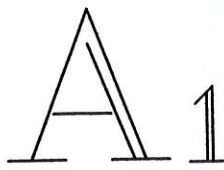

ΚΛΙΜΑΚΑ

1/500

ΧΡΟΝΟΣ ΜΕΛΕΤΗΣ

ΟΚΤΩΒΡΙΟΣ 2015

ΣΦΡΑΓΙΔΑ - ΥΠΟΓΡΑΦΗ

ΑΡΙΘΜΟΣ ΑΔΕΙΑΣ - ΕΓΚΡΙΣΗ

ΓΕΩΡΓΙΟΣ Ν. ΣΩΜΑΡΑΚΗΣ
ΔΙΠΛΩΜΑΤΟΥΧΟΣ ΠΟΛΙΤΙΚΟΣ ΜΗΧΑΝΙΚΟΣ
ΕΘΝΙΚΟΥ ΜΕΤΣΟΒΙΟΥ ΠΟΛΥΤΕΧΝΕΙΟΥ
ΜΕΛΟΣ Τ.Ε.Ε. ΑΡΙΘΜΟΣ ΜΗΤΡΩΟΥ 74208
ΕΜΜ. ΠΛΟΥΜΙΔΗ ΙΕΡΑΠΕΤΡΑ
ΤΗΛ. 6973 268 878 Email: info@somarakis.gr
Α.Φ.Μ. 044070988 ΔΟΥ.ΑΓ. ΝΙΚΟΛΑΟΥ



Ανήκει στο αρθρ. 4224/11-12-15 έγγραφο Δίνας Δασών Λασιθίου
Άγιος Νικόλαος 11-12-2015
ΘΕΩΡΗΘΗΚΕ

ΜΑΝΩΛΗΣ ΣΥΛΙΓΑΡΔΟΣ
ΔΑΣΟΛΟΓΟΣ

ΤΟΓΡΑΦΙΚΟ ΔΙΑΓΡΑΜΜΑ
 ΔΙΚΤΗΣΙΑ: ΣΥΛΙΓΑΡΔΟΥ ΣΟΦΙΑ (συζ. EMM) & ΣΥΛΙΓΑΡΔΟΣ ΑΝΤΩΝΙΟΣ του EMM.
 ΣΗ: ΓΑΒΡΙΛΗ - Δ.Δ. ΑΝΑΤΟΛΗΣ - ΔΗΜΟΥ ΙΕΡΑΠΕΤΡΑΣ
 ΚΛΙΜΑΚΑ 1/500

ΣΗΜΕΙΟ	X	Y
A	648866,26	3876339,88
B	648802,04	3876409,07
Γ	648869,98	3876572,90
Δ	648878,47	3876546,11
E	648937,05	3876534,09
Z	648950,33	3876513,86
H	648971,93	3876480,58
Θ	648987,23	3876467,16
I	648965,45	3876429,10
K	648950,40	3876390,66
Λ	648889,01	3876334,55

ΒΑΔΟΝ ΙΔΙΟΚΤΗΣΙΑΣ ΥΠΟ ΤΑ ΣΤΟΙΧΕΙΑ (Α,Β,Γ,Δ,Ε,Ζ,Η,Θ,Ι,Κ,Λ,Α,) E=24.784,67τμ

ΛΩΣΗ ΙΔΙΟΚΤΗΤΩΝ

Άρτια της ιδιοκτησίας υποδείχθηκαν από τους ιδιοκτήτες στο Μηχανικό για την αποτύπωση.

Οι Ιδιοκτήτες

ΛΩΣΗ 651/77

Προγεγραμμένος Σωμαράκης Γεώργιος Πολιτικός Μηχανικός, δηλώνω ότι η ιδιοκτησία βρίσκεται εκτός δίου, στη θέση Γαβρίλη του Δ.Δ. Ανατολής του Δήμου Ιεράπετρας, ανήκει στους Συλιγάρδου Σοφία και Αντώνιο, ενώ υπό τα στοιχεία (Α,Β,Γ,Δ,Ε,Ζ,Η,Θ,Ι,Κ,Λ,Α,) έχει εμβαδό E=24.784,64τμ..
 Η ιδιοκτησία διέρχεται καλώδιο υψηλής τάσης ρεύματος δικτύου ΔΕΔΗΕ, ενώ δεν συνορεύει με ρέμα, υποχρεούται σε δουλεία διάβασης και δεν υπάρχει δουλεία ΤΟΕΒ. Απέχει από την θ'αλασσα απόσταση 1.600μ..
 Βάση τον ΝΟΚ, η ιδιοκτησία είναι άρτια και οικοδομήσιμη.
 Βάση το ΓΠΣ πρώην ΣΧΟΟΑΠ Ιεράπετρας, η ιδιοκτησία βρίσκεται σε Γεωργική Γη Προτεραιότητας.

Ο ΜΗΧΑΝΙΚΟΣ

ΓΕΩΡΓΙΟΣ Ν. ΣΩΜΑΡΑΚΗΣ
 ΔΙΠΛΩΜΑΤΟΥΧΟΣ ΠΟΛΙΤΙΚΟΣ ΜΗΧΑΝΙΚΟΣ
 ΕΘΝΙΚΟΥ ΜΕΤΣΟΒΙΟΥ ΠΟΛΥΤΕΧΝΕΙΟΥ
 ΜΕΛΟΣ Τ.Ε.Ε. ΑΡΙΘΜΟΣ ΜΗΤΡΩΟΥ 74208
 ΕΜΜ. ΠΛΟΥΜΙΝΗ 6 - ΙΕΡΑΠΕΤΡΑ
 ΤΗΛ. 6973 268 376 E-mail: info@somarakis.gr
 Α.Φ.Μ. 044070988 ΔΟΥ.ΑΓ. ΝΙΚΟΛΑΟΥ

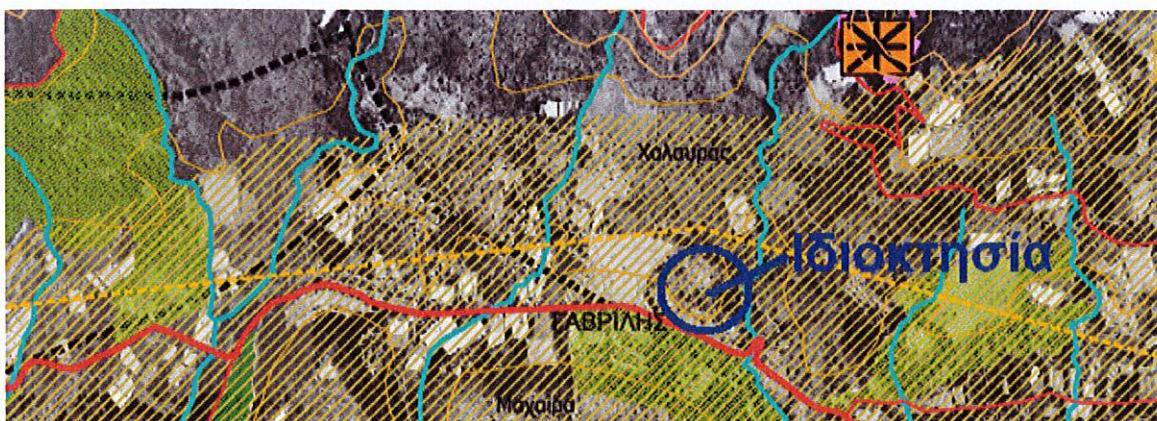

146,78)

ΑΠΟΣΠΑΣΜΑ ΔΙΑΓΡΑΜΜΑΤΟΣ 9644/7 ΓΥΣ ΚΛΙΜΑΚΑΣ 1/5.000

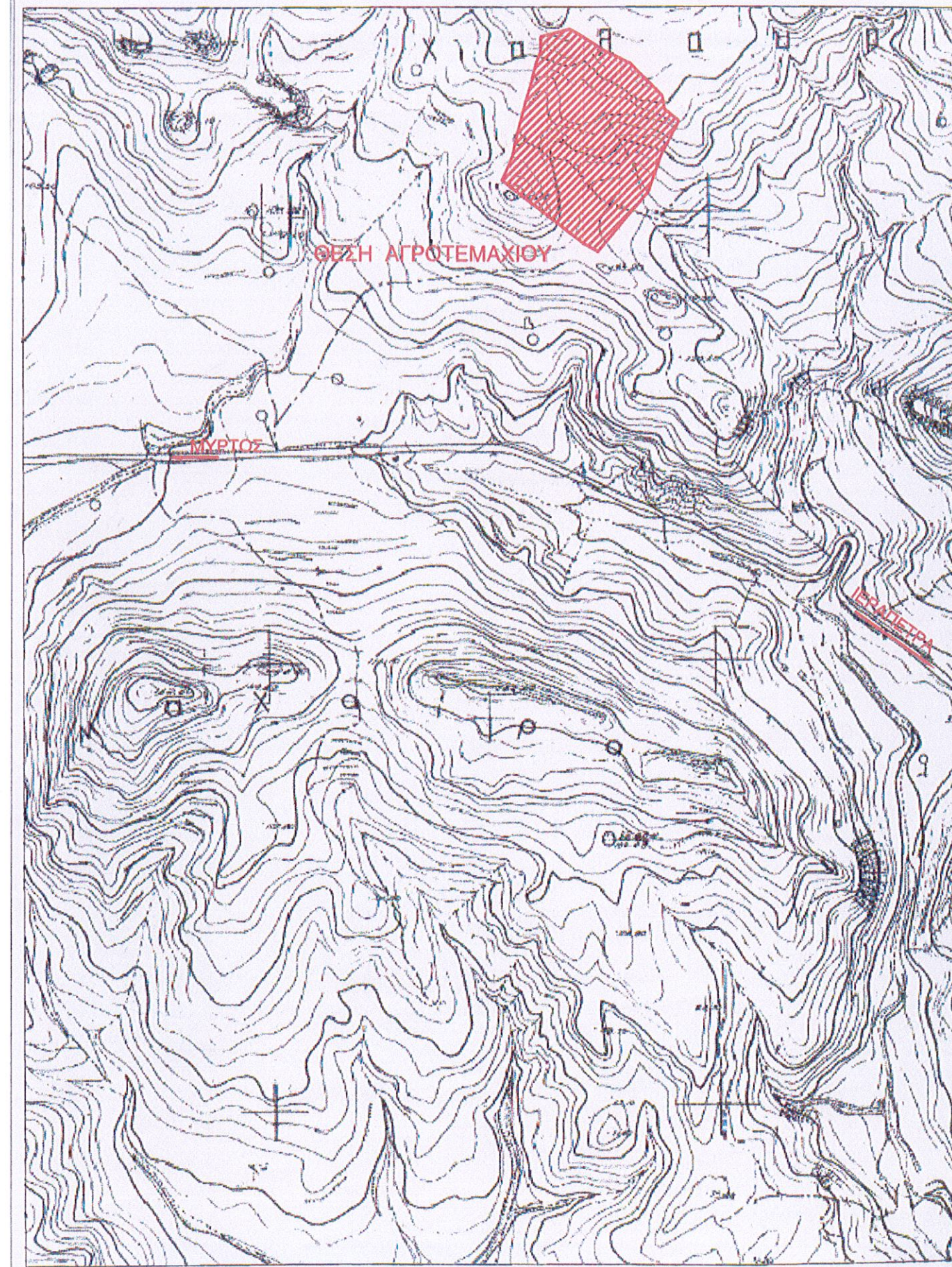

ΣΗΜΕΙΟ	X	Y
A	648866,26	3876339,88
B	648802,04	3876409,07
Γ	648869,98	3876572,90
Δ	648878,47	3876546,11
E	648937,05	3876534,09
Z	648950,33	3876513,86
H	648971,93	3876480,58
Θ	648987,23	3876467,16
I	648965,45	3876429,10
K	648950,40	3876390,66
Λ	648889,01	3876334,55

ΕΜΒΑΔΟΝ ΙΔΙΟΚΤΗΣΙΑΣ ΥΠΟ ΤΑ ΣΤΟΙΧΕΙΑ (Α,Β,Γ,Δ,Ε,Ζ,Η,Θ,Ι,Κ,Λ,Α,) Ε=

ΔΗΛΩΣΗ ΙΔΙΟΚΤΗΤΩΝ
 Τα όρια της ιδιοκτησίας υποδείχθηκαν από τους ιδιοκτήτες στο Μηχανικό γιο

ΔΗΛΩΣΗ 651/77
 Ο υπογεγραμμένος Σωμαράκης Γεώργιος Πολιτικός Μηχανικός, δηλώνω ότι
 σχεδίου, στη θέση Γαβρίλη του Δ.Δ. Ανατολής του Δήμου Ιεράπετρας, ανήκει
 Συλιγάρο Αντώνιο, ενώ υπό τα στοιχεία (Α,Β,Γ,Δ,Ε,Ζ,Η,Θ,Ι,Κ,Λ,Α,) έχει εμβ
 Εντός της ιδιοκτησίας διέρχεται καλώδιο υψηλής τάσης ρεύματος δικτύου ΔΕ
 δεν υποχρεούται σε δουλεία διάβασης και δεν υπάρχει δουλεία ΤΟΕΒ. Απέχ
 Με βάση τον ΝΟΚ, η ιδιοκτησία είναι άρτια και οικοδομήσιμη.
 Με βάση το ΓΠΣ πρώην ΣΧΟΟΑΠ Ιεράπετρας, η ιδιοκτησία βρίσκεται σε Γε

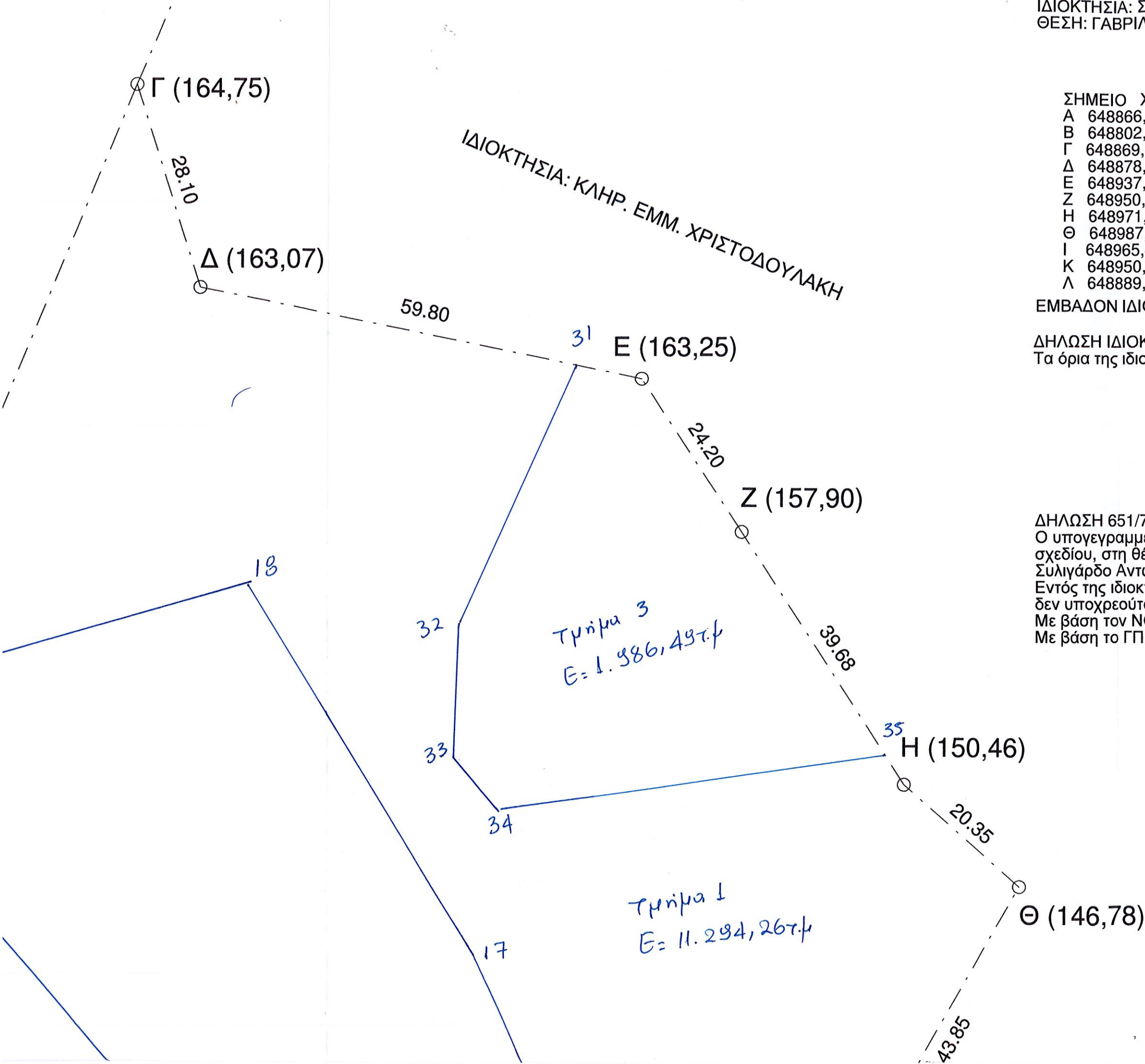

ΓΕ
 ΔΙΠ/
 ΕΘ/
 ΜΕ/
 ΤΗΛ
 Α

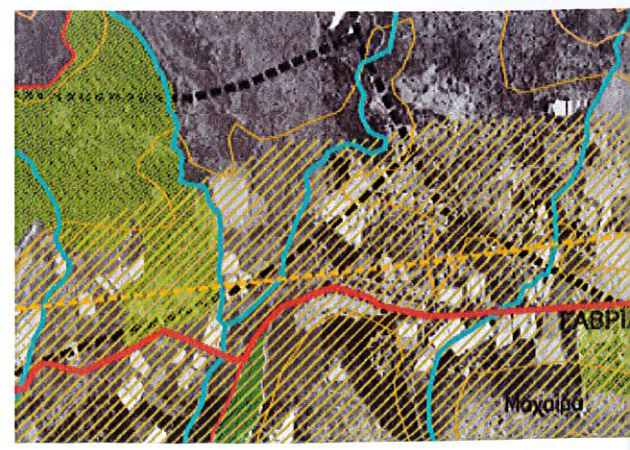

Εντός της ιδιοκτησίας
δεν υποχρεούται σε
Με βάση τον ΝΟΚ,
Με βάση το ΓΠΣ ΠΤ

Τμήμα 3
E = 1.986,49 τ.μ

Τμήμα 1
E = 11.294,26 τ.μ

Τμήμα 2
E = 10.173,65 τ.μ

Τμήμα 2
E = 283,21 τ.μ

ΕΜΒΑΔΟΝ ΙΔΙΟΚΤΗΣΙΑΣ ΥΠΟ ΤΑ ΣΤΟΙΧΕΙΑ (Α,Β,Γ,Δ,Ε,Ζ,Η,Θ,Ι,Κ,Λ,Α)
E = 24784.67 τμ

ΙΔΙΟΚΤΗΣΙΑ: ΓΕΩΡΓΙΟΥ ΠΑΠΑΔΑΚΗ

B (158,75)

ΙΔΙΟΚΤΗΣΙΑ: ΑΦΩΝ ΧΑΤΖΗΓΙΑΝΝΑΚΗ & Γ. ΚΑ...

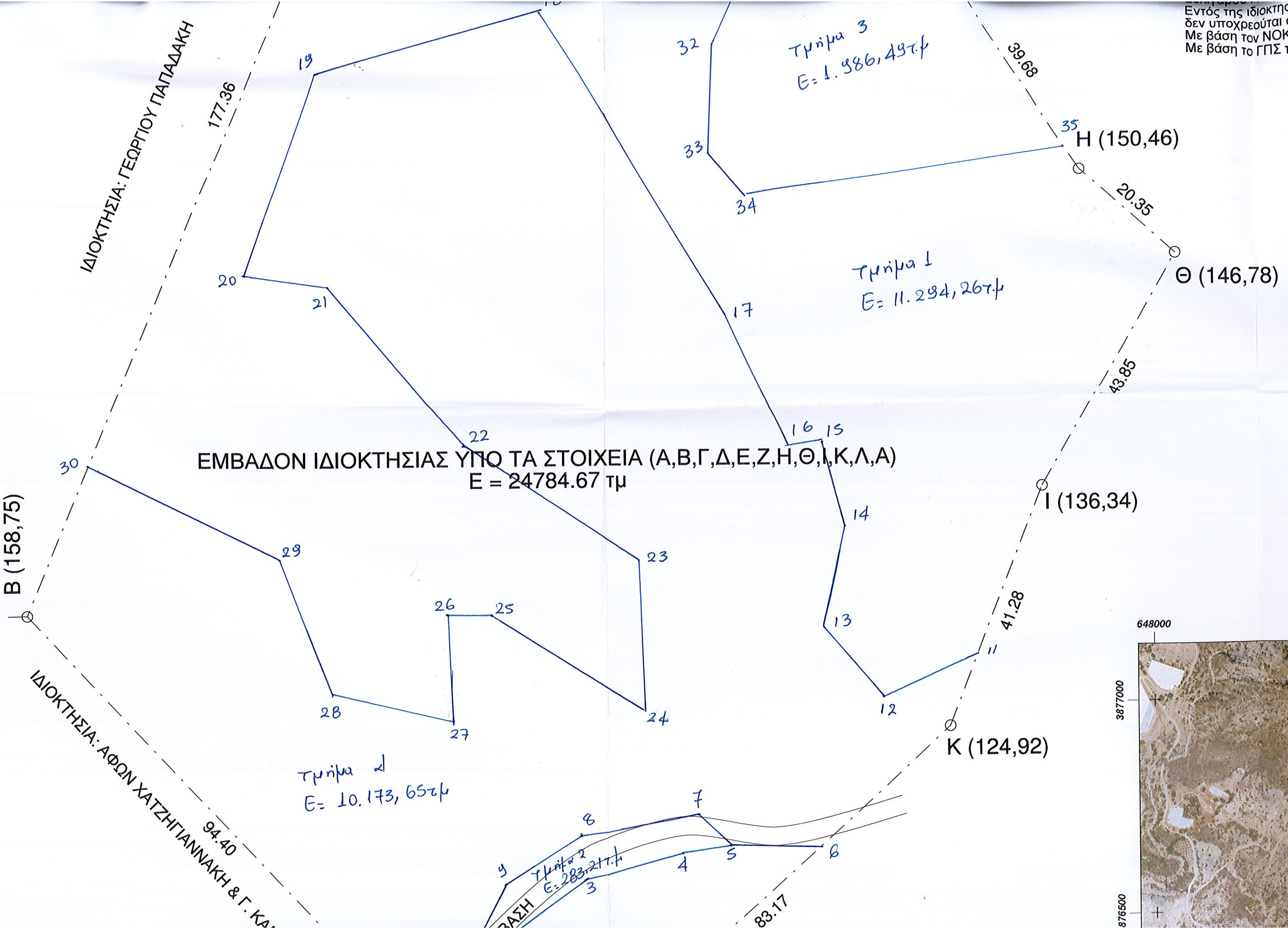

648000

3877000

876500



ΕΜΒΑΔΟΝ ΙΔΙΟΚΤΗΣΙΑΣ ΥΠΟ ΤΑ ΣΤΟΙΧΕΙΑ (Α,Β,Γ,Δ,Ε,Ζ,Η,Θ,Ι,Κ,Λ,Α)
 $E = 24784.67 \text{ τμ}$

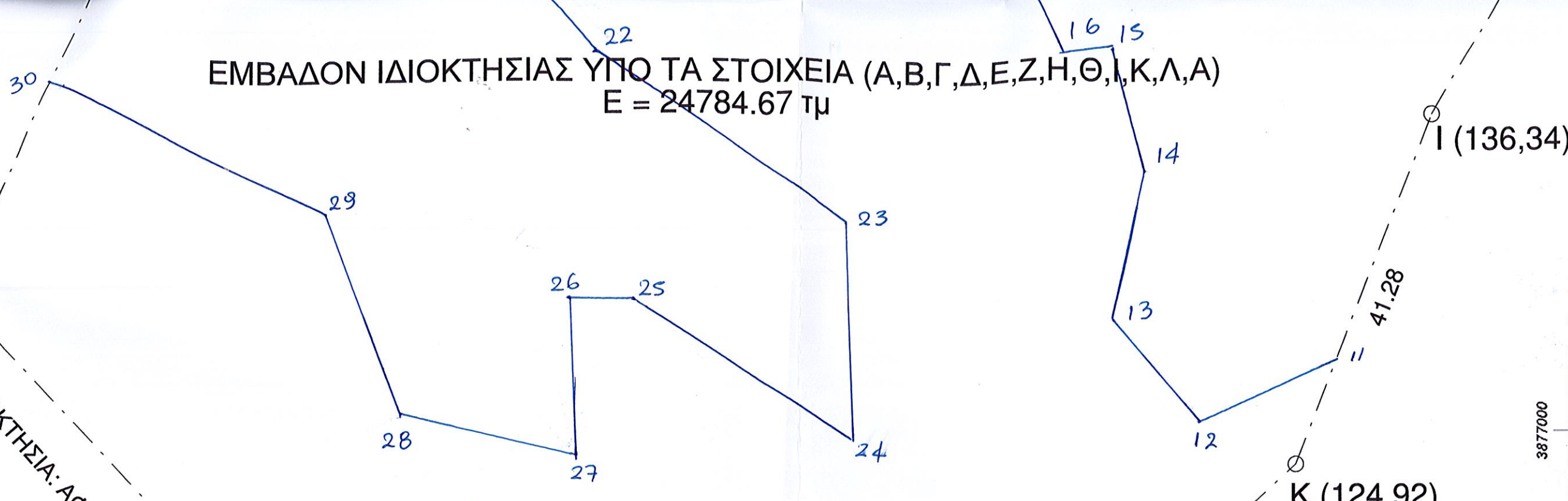

Τμήμα 2
 $E = 10.173,65 \text{ τμ}$

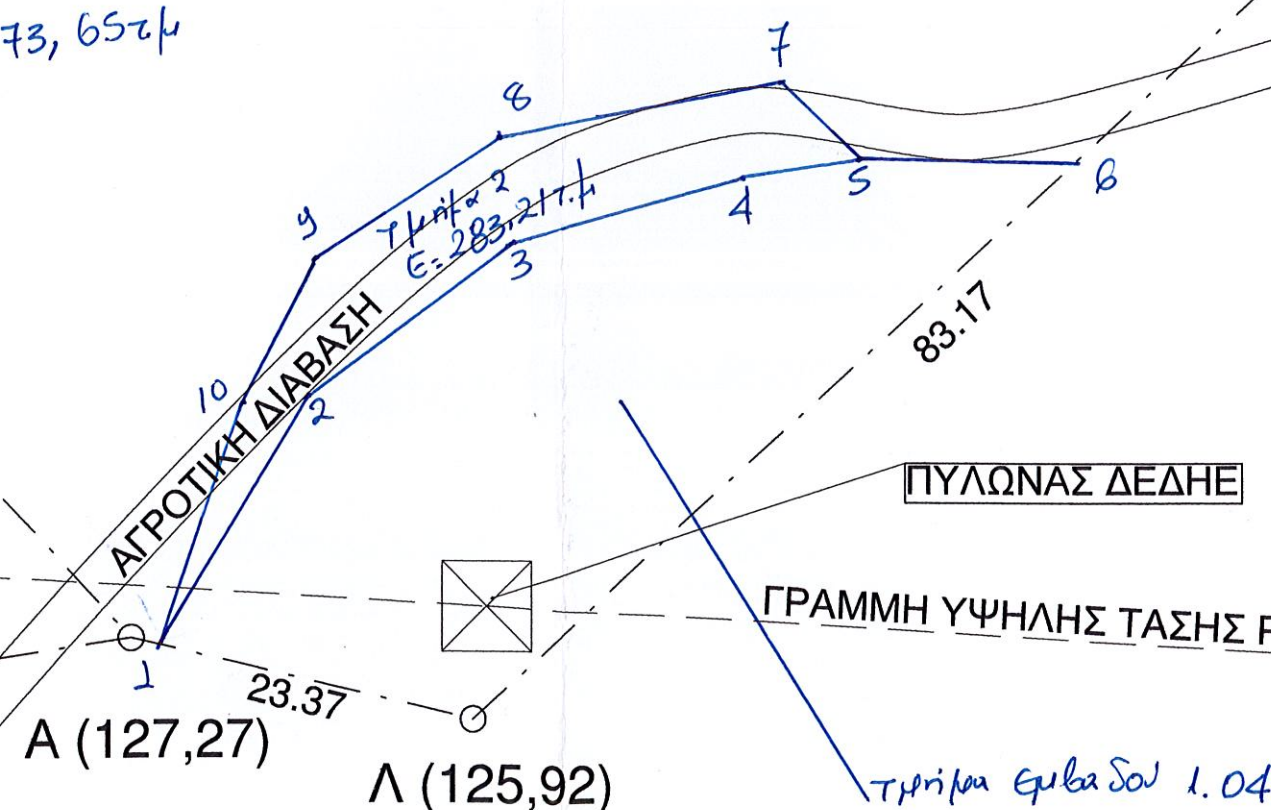

ΙΔΙΟΚΤΗΣΙΑ: ΑΦΩΝ ΧΑΤΖΗΓΙΑΝΝΑΚΗ & Γ. ΚΑΡΑΛΙΑΚΗ
 94.40

ΠΥΛΩΝΑΣ ΔΕΔΗΕ

ΓΡΑΜΜΗ ΥΨΗΛΗΣ ΤΑΣΗΣ ΡΕΥΜΑΤΟΣ ΔΕΔΗΕ

Τμήμα εμβαδόν 1.047,06 τμ
 Εβρίσκει έτος των ορίων της
 3685/16-12-2010 Πράξης Καταχώρισης
 ως μη Σαβική Έταση.

