

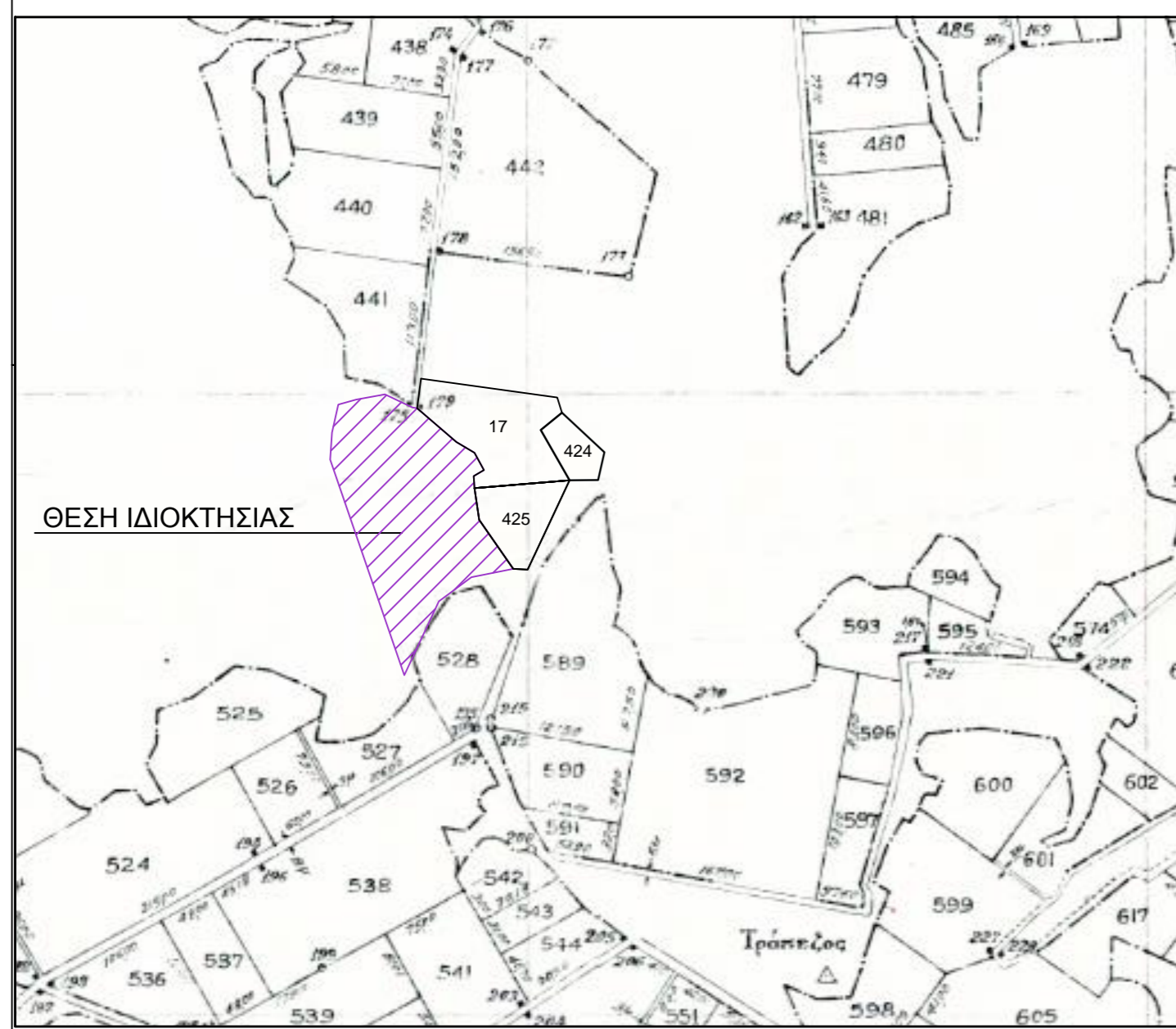

ΑΠΟΣΠΑΣΜΑ ΔΙΑΓΡΑΜΜΑΤΟΣ ΑΝΑΔΑΣΜΟΥ ΙΕΡΙΣΣΟΥ '69 - '70 ΚΛΙΜΑΚΑ 1:5000

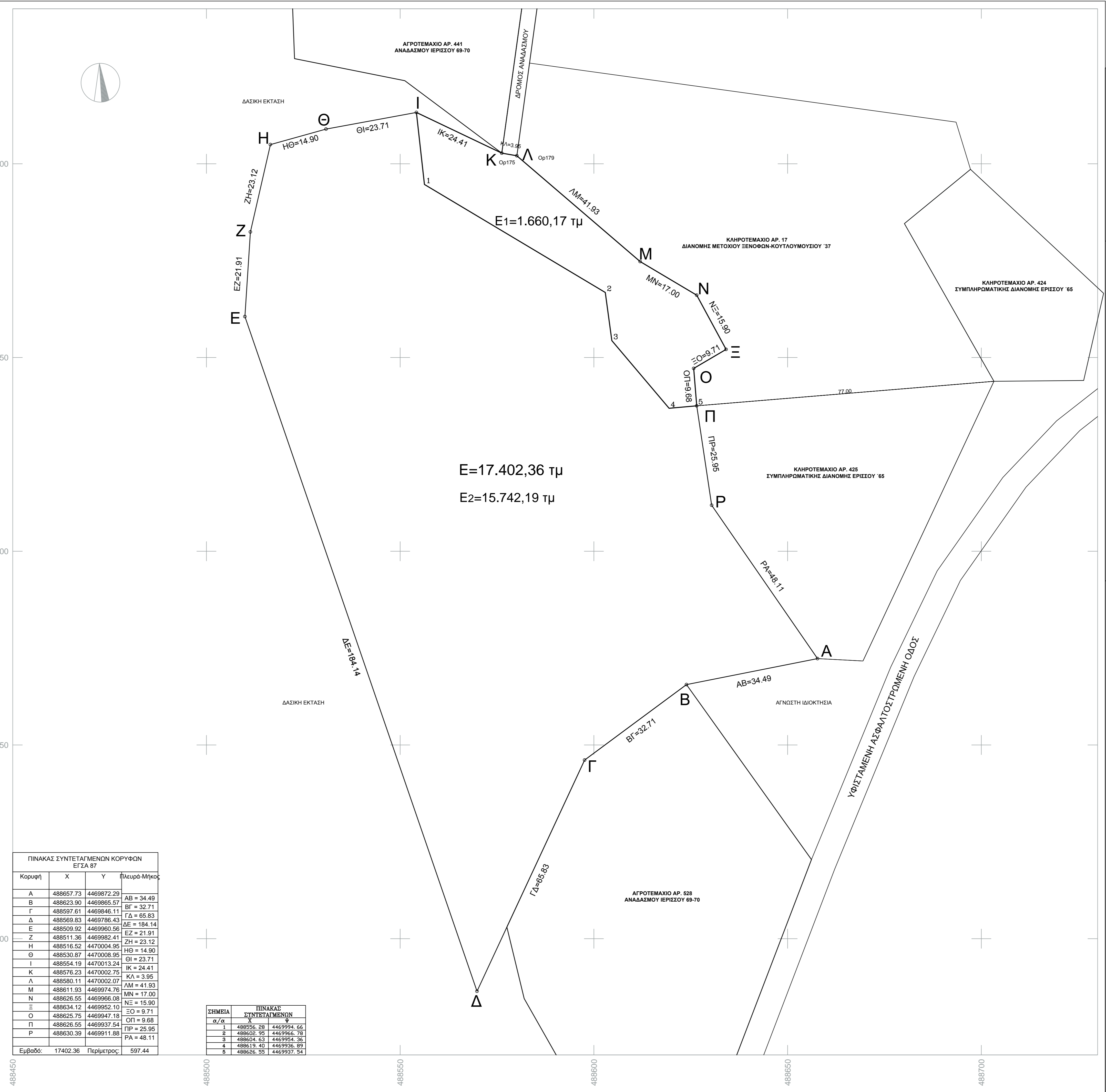

ΑΠΟΣΠΑΣΜΑ ΓΠΣ ΣΤΑΓΕΙΡΩΝ-ΑΚΑΝΘΟΥ ΦΕΚ 332 ΑΑΠ/2010 ΚΛΙΜΑΚΑ 1:20.000

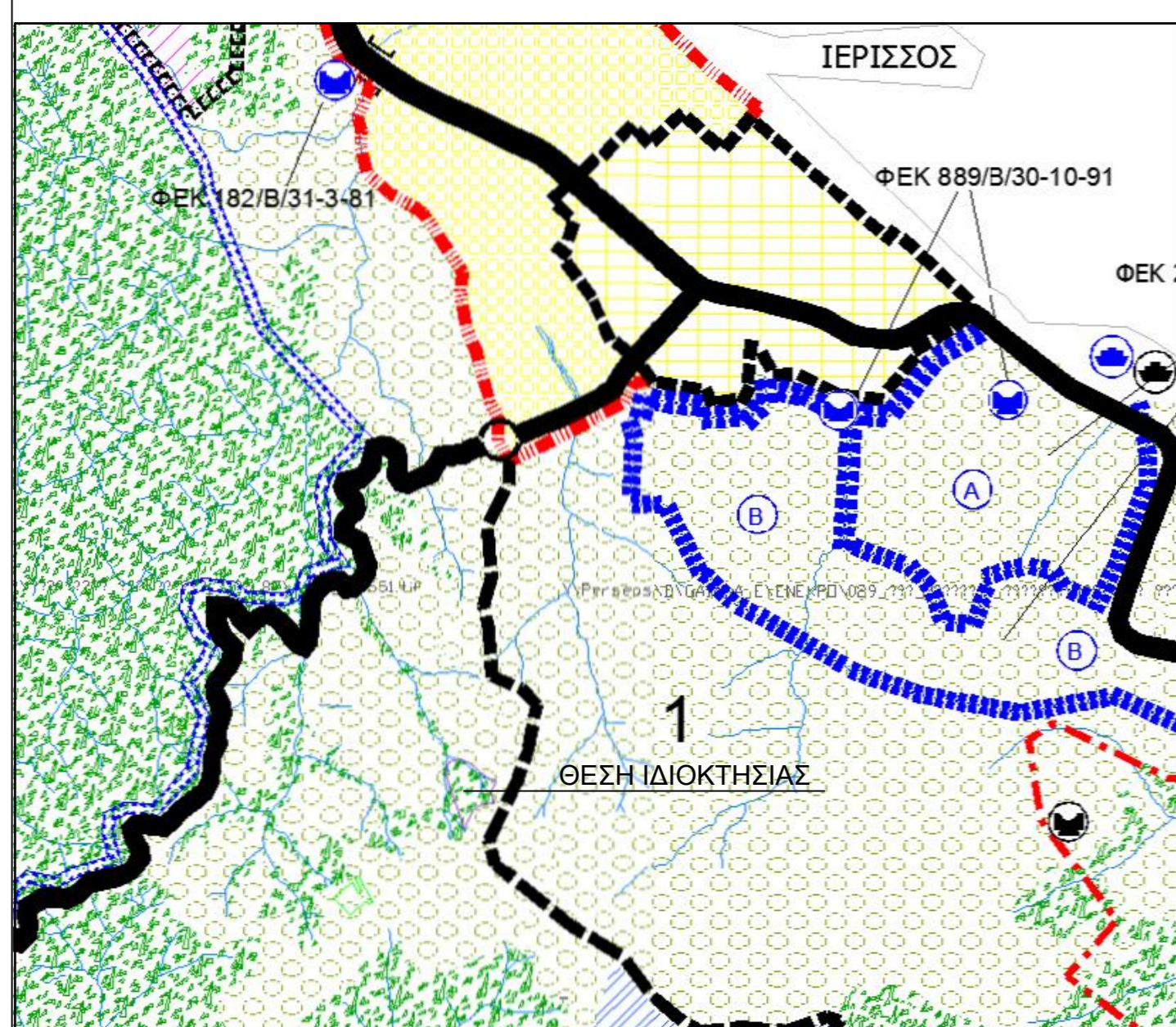

ΠΙΝΑΚΑΣ ΣΥΝΤΕΤΑΓΜΕΝΩΝ ΚΟΡΥΦΩΝ ΕΓΣΑ 87

Κορυφή	X	Y	Πλευρά-Μήκος
A	488657.73	4469872.29	ΑΒ = 34.49
B	488623.90	4469865.57	ΒΓ = 32.71
Γ	488597.61	4469846.11	ΓΔ = 65.83
Δ	488569.93	4469795.43	ΔΕ = 184.14
Ε	488509.92	4469960.56	ΕΖ = 21.91
Ζ	488511.36	4469982.41	ΖΗ = 23.12
Η	488516.52	4470004.95	ΗΘ = 14.90
Θ	488530.87	4470008.95	ΘΙ = 23.71
Ι	488554.19	4470113.24	ΙΚ = 24.41
Κ	488576.23	4470002.75	ΚΛ = 3.95
Λ	488580.11	4470000.07	ΛΜ = 41.93
Μ	488611.93	4469974.76	ΜΝ = 17.00
Ν	488620.55	4469960.09	ΝΖ = 15.90
Ξ	488624.12	4469952.10	ΞΟ = 9.71
Ο	488625.75	4469947.19	ΟΠ = 6.86
Π	488620.55	4469937.54	ΠΡ = 25.95
Ρ	488630.39	4469911.88	ΡΑ = 48.11

ΣΗΜΕΙΑ ΠΙΝΑΚΑΣ ΣΥΝΤΕΤΑΓΜΕΝΩΝ

Σ/Α	X	Y
1	488552.28	4469994.66
2	488605.25	4469965.76
3	488604.63	4469954.36
4	488615.40	4469975.91
5	488625.25	4469937.54

**ΔΗΛΩΣΗ ΜΗΧΑΝΙΚΟΥ (N.651/77)**  
 Δηλώνω σύμφωνα με το νόμο για το γειτονικό με στοιχεία "Α-Β-Γ...Π-Ρ-Α" και εμβαδόν 17.402,36 τμ που βρίσκεται στη θέση "Στρούνη Λαγκάδι" της Δ.Κ. Ιερισσού του Δήμου Αρακτσίνας ότι:  
 α) είναι όμοιο και είναι ανακαταστάσιμος προς το εμβαδόν και τις διαστάσεις σύμφωνα με τις πολεοδομικές διατάξεις που ισχύουν σήμερα.  
 β) βρίσκεται εκτός εμβαδών μετρίων, ορισμού Ιερισσού και εκτός Σ.Σ.Ε.  
 γ) δεν εμπιπεί στις διατάξεις του νόμου 1337/83 περί εισαφών σε γη και κτήρια.  
 δ) εντός αυτού δε διαγράφονται εναντίως γραμμής μεταφοράς, υψηλής τάσης της ΔΕΗ ή αγωγών φυσικού αερίου, και  
 ε) εντός αυτού ή σε απόσταση μικρότερη των 25μ από αυτό δε διατρέχει ρέμα.  
 ζ) το γειτονικό είναι από θεσμούς 1305/0.  
 η) στην περιοχή έχει εγκριθεί Γ.Π.Σ. με το ΦΕΚ 332ΑΑΠ/2010 και η δικαιοσύνη βρίσκεται σε Περαγή εθνικής προστασίας δόσεων και δασικών εκτάσεων.  
 Ο ΜΗΧΑΝΙΚΟΣ

**ΔΗΛΩΣΗ ΙΔΙΟΚΤΗΤΗ (N.4030/2011)**  
 Ο κάτωθι υπογεγραμμένος ..... δηλώνω ότι:  
 • το όριο του γειτονικού με στοιχεία "Α-Β-Γ...Π-Ρ-Α" και εμβαδόν 17.402,36 τμ που βρίσκεται στη θέση "Στρούνη Λαγκάδι" της Δ.Κ. Ιερισσού του Δήμου Αρακτσίνας υπεδείχθησαν από εμένα, και  
 • ευδαιμόνως για την ακρίβεια των δηλούμενων ορίων του γειτονικού.  
 Ο ΙΔΙΟΚΤΗΤΗΣ

**ΕΜΒΑΔΩΝ ΓΕΩΤΕΜΑΧΙΟΥ**  
 Ε = ..... τμ κατά Τίτλο, αρ Σχεδίου .....  
 ΕΑ-Β-Γ...Π-Ρ-Α = 17.402,36 τμ κατά την εμβωδομετρηση βάσει συντεταγμένων.  
**ΠΑΡΑΤΗΡΗΣΕΙΣ:**  
 1. Το διαγράμμα είναι ενταγμένο στο κρατικό σύστημα συντεταγμένων ΕΓΣΑ 87  
 2. Οι διαστάσεις και τα εμβαδά υπολογίστηκαν αναλυτικά από τις συντεταγμένες των κορυφών  
 3. Η εμβωδομετρήση από το ΕΓΣΑ 87 πραγματοποιήθηκε με σύστημα GPS κίνησης χρήση του Ελληνικού Συστήματος Εντοπισμού - HEPOS

Εργοδότης : ΔΕΣΛΗ ΕΥΘΑΛΙΑ

Εργο:

Μέθοδος σύνταξης Ταχυμετρική Προβολικό σύστημα : ΕΓΣΑ 87

Θέση : " ΣΤΡΟΥΝΗ ΛΑΓΚΑΔΙ " ΤΗΣ ΚΤΗΜΑΤΙΚΗΣ ΠΕΡΙΟΧΗΣ ΙΕΡΙΣΣΟΥ Δ. ΑΡΙΣΤΟΤΕΛΗ Ν. ΧΑΛΚΙΔΙΚΗΣ

Μελετητής : ΓΙΑΝΝΗΣ ΧΡΥΣΟΥΛΗΣ  
 Τοπογράφος Μηχανικός Τ.Ε.

Θέμα Σχεδίου : **ΤΟΠΟΓΡΑΦΙΚΟ ΔΙΑΓΡΑΜΜΑ**  
 ΑΡ. ΣΧΕΔΙΟΥ **Τ1**

Κλίμακα Σχεδίου : 1 : 500

Χρόνος Μελέτης : ΙΑΝΟΥΑΡΙΟΣ 2016

Υπογραφή Μηχανικού  
 Θεώρηση Υπηρεσίας