

Έλος Χειμαδίδος
ΣΑΑΚ Λιμνοχωρίου
Συμπληρωματική Διανομή 1975

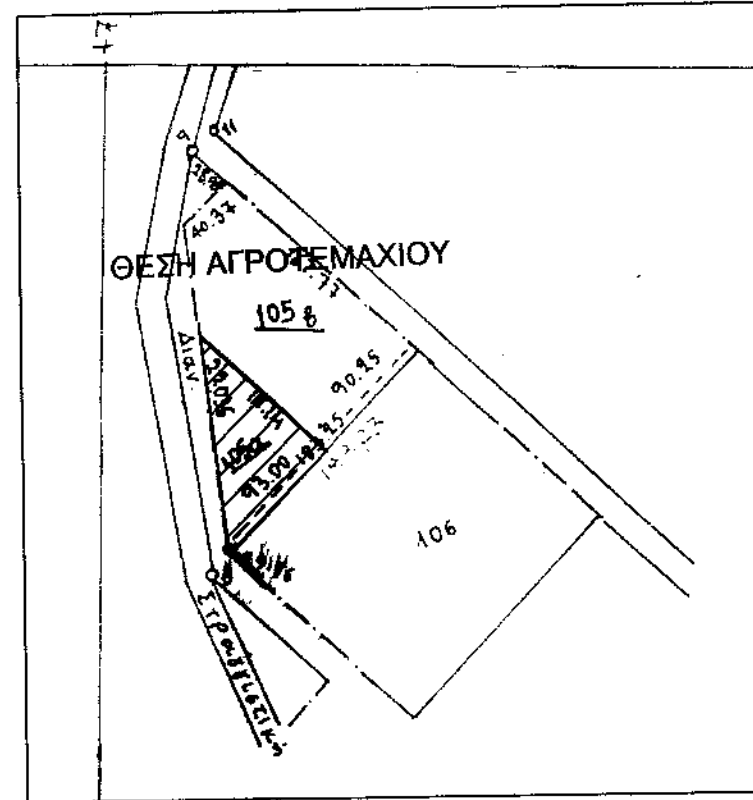

ΟΔΟΙΠΟΡΙΚΟ ΣΚΑΡΙΦΗΜΑ - ΑΕΡΟΦΩΤΟΓΡΑΦΙΑ

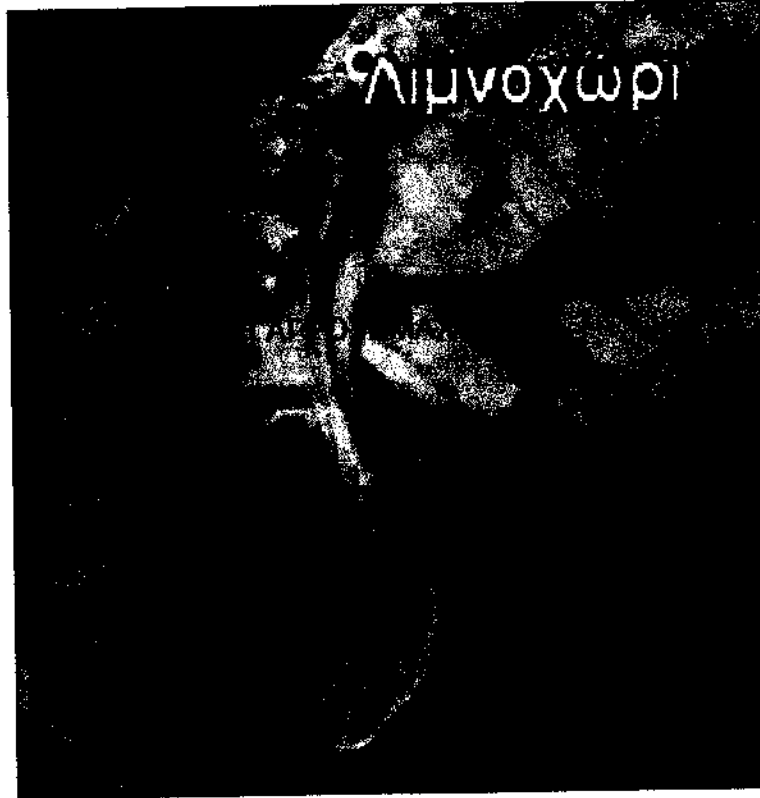

ΑΠΟΣΠΑΣΜΑ ΧΑΡΤΗ Γ.Υ.Σ. 1:50000
ΠΤΟΛΕΜΑΪΣ

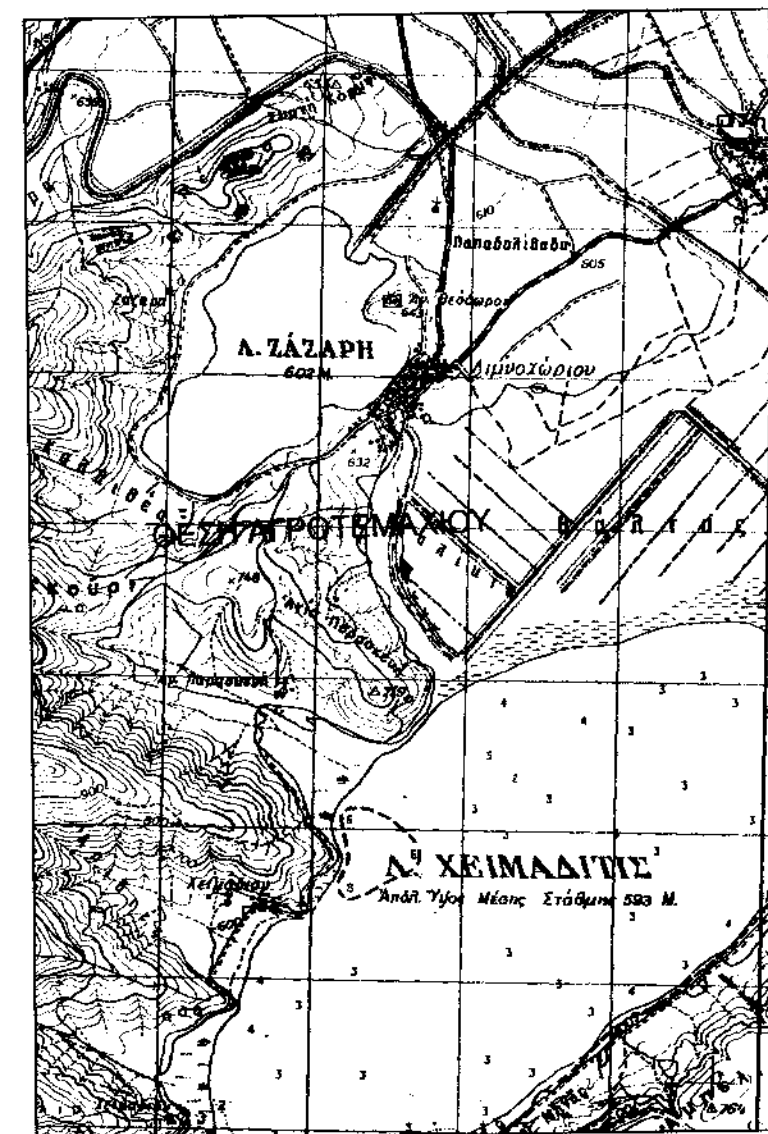

ΑΠΟΣΠΑΣΜΑ ΧΑΡΤΗ Γ.Υ.Σ. 1:5000
3283.7

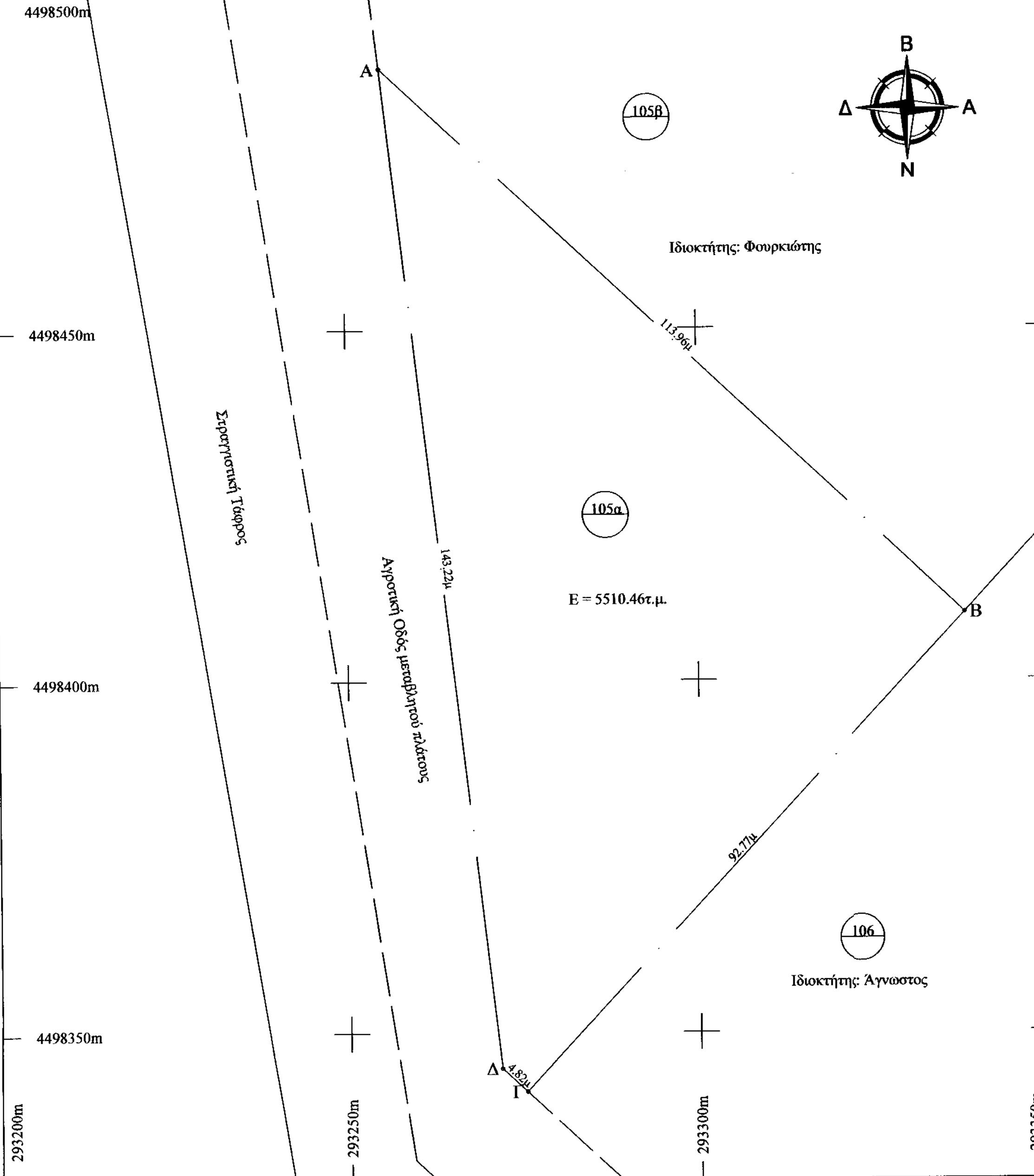
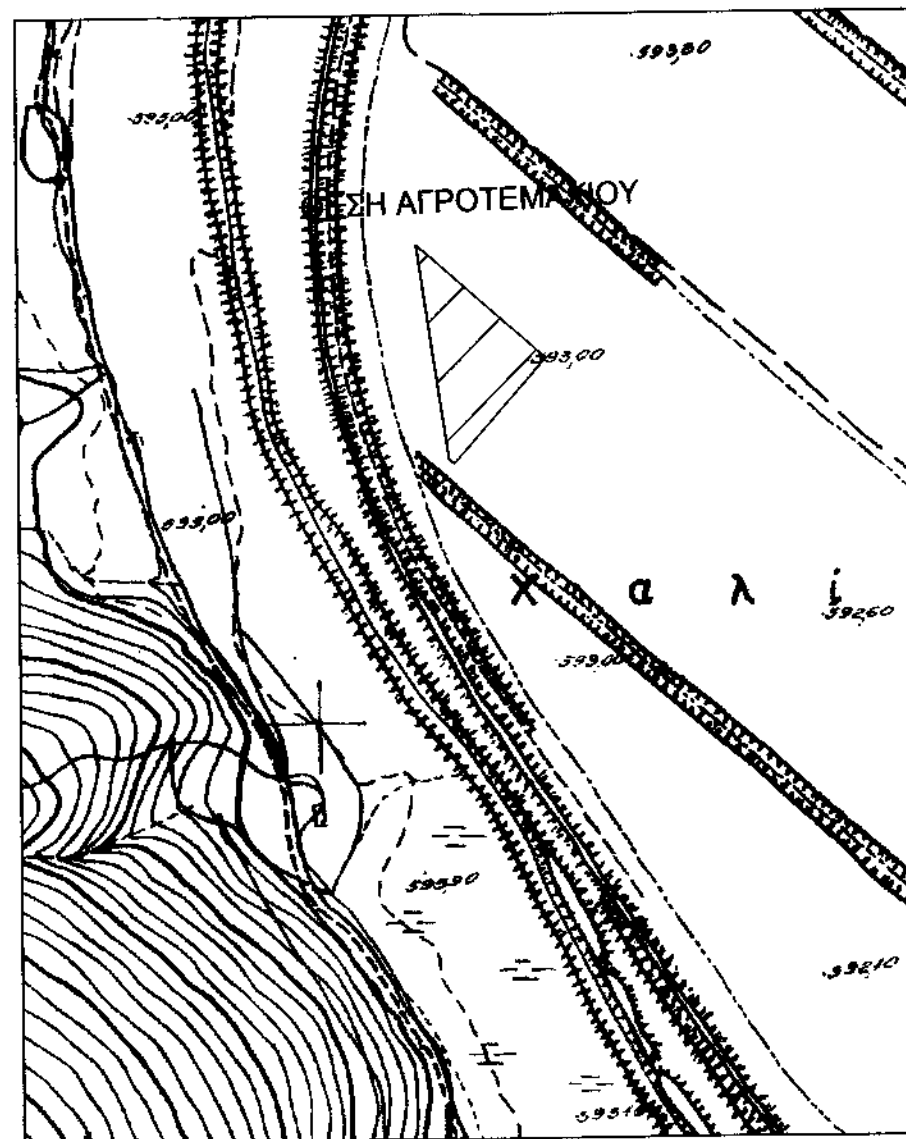

Στοιχεία Αγροτεμαχίου ΑΒΓΔΑ

ω/α	ΕΓΣΑ '87		HATT (40.45, -2.15)		S (m)
	X (m)	Y (m)	X (m)	Y (m)	
A	293255.10	4498487.17	7563.93	-15183.73	113.96
B	293338.39	4498409.40	7649.40	-15259.11	92.77
Γ	293275.06	4498341.62	7588.01	-15328.66	4.82
Δ	293271.52	4498344.90	7584.38	-15325.48	143.22
Α	293255.10	4498487.17	7563.93	-15183.73	

E = 5510.46τ.μ.

- Οι συντεταγμένες που αναφέρονται στο τοπογραφικό διάγραμμα είναι στο Ελληνικό Γεωδαιτικό σύστημα Αναφοράς 1987 (Ε.Γ.Σ.Α.87)
- Η εξάρτηση από το Ε.Γ.Σ.Α. '87 πραγματοποιήθηκε κάνοντας χρήση του δικτύου URANUS της TOPCON.

ΥΠΕΥΘΥΝΗ ΔΗΛΩΣΗ ΙΔΙΟΚΤΗΤΗ

Η υπογράφουσα Χασάπη Δήμητρα δηλώνω υπεύθυνα ότι τα όρια που υπέδειξα προς αποτύπωση είναι αληθή και ορθά.

Η Δηλούσα

ΒΕΒΑΙΩΣΗ Ν.651/77

-Βεβαιώνεται ότι τα όρια του αγροτεμαχίου, με στοιχεία Α,Β,Γ,Δ,Α προκύπτουν από υπόδειξη του ιδιοκτήτη και εφαρμογή των τίτλων ιδιοκτησίας.
-Βρίσκεται εκτός ορίων του οικισμού Λιμνοχωρίου και είναι άρτο σύμφωνα με τις ισχύουσες πολεοδομικές διατάξεις.
-Δεν υπάγεται στις διατάξεις του Ν.1337/83 και συνεπώς δεν οφείλει εισφορά σε γη και χρήμα.
-Δεν διέρχονται γραμμές μεταφοράς ρεύματος υψηλής τάσης σε απόσταση 20.00μ. Δεν διέρχεται ρέμα σε απόσταση 20.00 μ.
-Η περιοχή δεν τελεί υπό σύνταξη κτηματολογίου.
-Είναι εντός περιοχών NATURA με κωδικό GR 1340008 (Λίμνες Χειμαδίδων και Ζάζαρης).

Ο Μηχανικός

ΟΡΟΙ ΔΟΜΗΣΗΣ:

Π.Δ. /24-05-85 (ΦΕΚ270Δ /31-05-85), όπως τροποποιήθηκε και ισχύει.

ΑΡΤΙΟΤΗΤΑ: Εμβαδόν 4000 τ.μ. ή κατά παρέκλιση
ΚΑΛΥΨΗ: 10% της επιφάνειας του γηπέδου ή κατά παρέκλιση
ΣΥΝΤΕΛΕΣΤΗΣ ΔΟΜΗΣΗΣ: 0.2 ή κατά παρέκλιση
ΜΕΓΙΣΤΟΣ ΑΡΙΘΜΟΣ ΟΡΟΦΩΝ: 2 ή κατά παρέκλιση
ΜΕΓΙΣΤΟ ΥΨΟΣ ΟΡΟΦΩΝ: 7.5 μ. ή κατά παρέκλιση
ΑΠΟΣΤΑΣΕΙΣ ΑΠΟ ΟΡΙΑ: 15μ ή κατά παρέκλιση

Εργοδότης:	Χασάπη Δήμητρα	
Έργο:	Αποτύπωση Αγροτεμαχίου "105α" Συμπληρωματικής Διανομής ΣΑΑΚ Λιμνοχωρίου 1975	
Θέση:	Θέση "Χαλίκη" -Τ.Κ. Λιμνοχωρίου Δ.Ε. Αετού -Δήμος Αμυνταίου Π.Ε. Φλώρινας	
Μελετητής:	Ιωάννης Στ. Μπίρος Αγρονόμος Τοπογράφος Μηχανικός (Δημάρχου Αναστ. Σούλα 4, Φλώρινα τηλ-φαξ: 238502443, κιν. 6976172360)	
Θέμα Σχεδίου:		Αριθμός Σχεδίου:
Τοπογραφικό διάγραμμα		T1
ΚΛΙΜΑΚΑ:	1:500	
ΧΡΟΝΟΣ ΜΕΛΕΤΗΣ:	ΝΟΕΜΒΡΙΟΣ 2015	
Ο ΣΥΝΤΑΞΑΣ:	Η ΥΠΗΡΕΣΙΑ:	