

**ΥΠΕΥΘΥΝΗ ΔΗΛΩΣΗ ΙΔΙΟΚΤΗΤΗ**

Ο υπογράφων Μπασούρης Νικόλαος δηλώνω υπεύθυνα ότι τα όρια που υπέδειξα προς αποτύπωση είναι αληθή και ορθά.

Ο Διπλ. Μηχανικός

**ΟΡΟΙ ΔΟΜΗΣΗΣ:**

Π.Δ. /24-05-85 (ΦΕΚ270Δ /31-05-85), όπως τροποποιήθηκε και ισχύει.

ΑΡΤΙΟΤΗΤΑ: Εμβαδόν 4000 τ.μ. ή κατά παρέκλιση  
 ΚΑΛΥΨΗ: 10% της επιφάνειας του γηπέδου ή κατά παρέκλιση  
 ΣΥΝΤΕΛΕΣΤΗΣ ΔΟΜΗΣΗΣ: 0.2 ή κατά παρέκλιση  
 ΜΕΓΙΣΤΟΣ ΑΡΙΘΜΟΣ ΟΡΟΦΩΝ: 2 ή κατά παρέκλιση  
 ΜΕΓΙΣΤΟ ΥΨΟΣ ΟΡΟΦΩΝ: 7.5 μ. ή κατά παρέκλιση  
 ΑΠΟΣΤΑΣΕΙΣ ΑΠΟ ΟΡΙΑ: 15μ ή κατά παρέκλιση

**ΒΕΒΑΙΩΣΗ Ν.651/77**

-Βεβαιώνεται ότι τα όρια του αγροτεμαχίου, με στοιχεία Α,Β,Γ,Δ,Ε,Ζ,Η,Θ,Ι,Κ,Α, προκύπτουν από υπόδειξη του ιδιοκτήτη και εφαρμογή των τίτλων ιδιοκτησίας.  
 -Βρίσκεται εκτός ορίων του οικισμού Λιμνοχωρίου και είναι άρπιο σύμφωνα με τις ισχύουσες πολεοδομικές διατάξεις.  
 -Δεν υπάγεται στις διατάξεις του Ν. 1337/83 και συνεπώς δεν οφείλει εισφορά σε γη και χρήμα.  
 -Δεν διέρχονται γραμμές μεταφοράς ρεύματος υψηλής τάσης σε απόσταση 20.00μ. Δεν διέρχεται ρέμα σε απόσταση 20.00 μ.  
 -Η περιοχή δεν τελεί υπό σύσταση κτηματολογίου.  
 -Είναι εντός περιοχών NATURA με κωδικό GR 1340008 (Λίμνες Χειμαδίτιδας και Ζιάζαρης).

Ο Μηχανικός

ΟΔΟΠΟΡΙΚΟ ΣΚΑΡΙΦΗΜΑ - ΑΕΡΟΦΩΤΟΓΡΑΦΙΑ

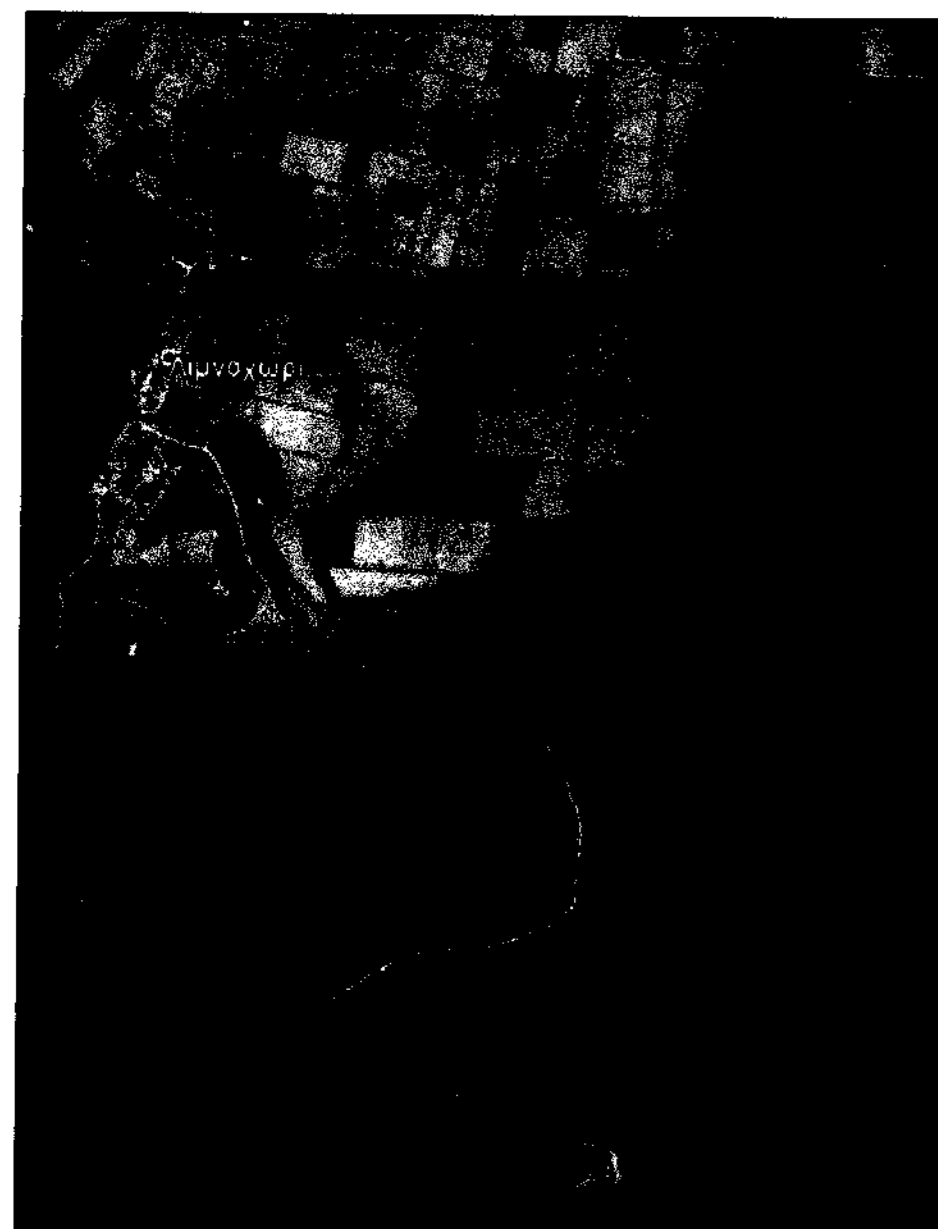

Έλος Χειμαδίτιδος ΣΑΑΚ Λιμνοχωρίου Συμπληρωματική Διανομή 1980-1982

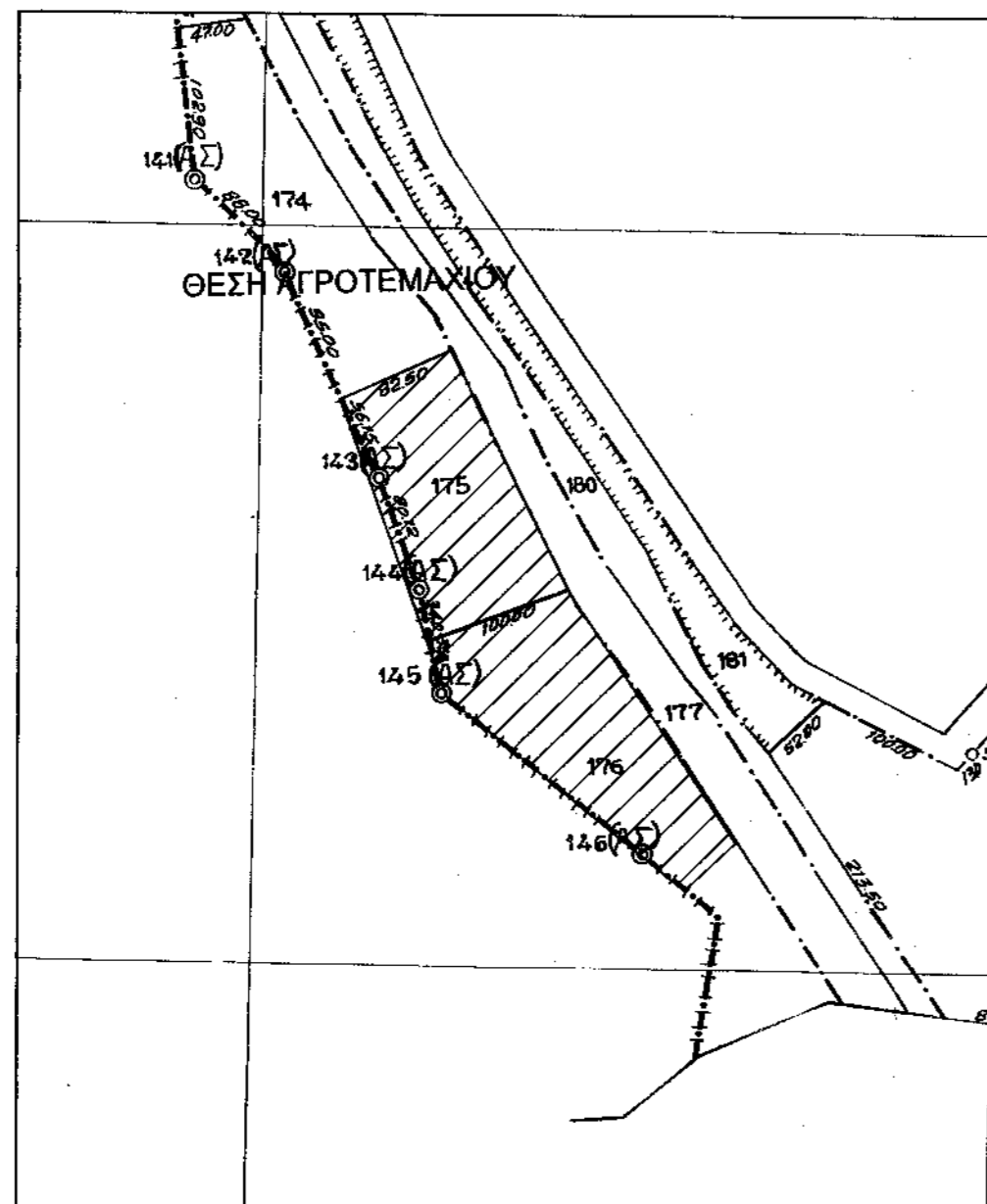

ΑΠΟΣΠΑΣΜΑ ΧΑΡΤΗ Γ.Υ.Σ. 1:50000 ΠΤΟΛΕΜΑΪΣ

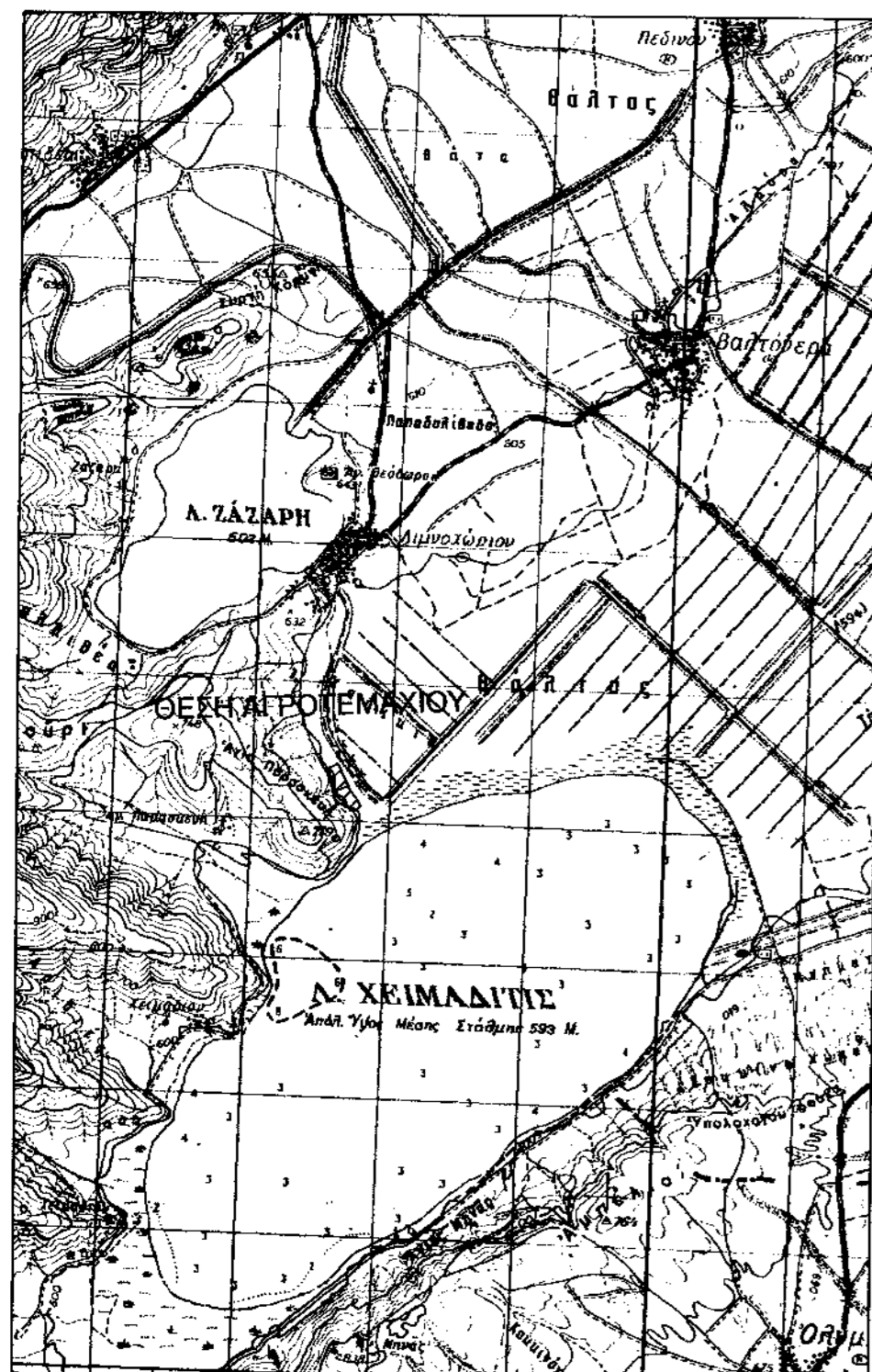

ΑΠΟΣΠΑΣΜΑ ΧΑΡΤΗ Γ.Υ.Σ. 1:5000 3283.7

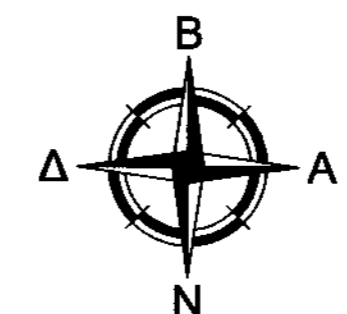
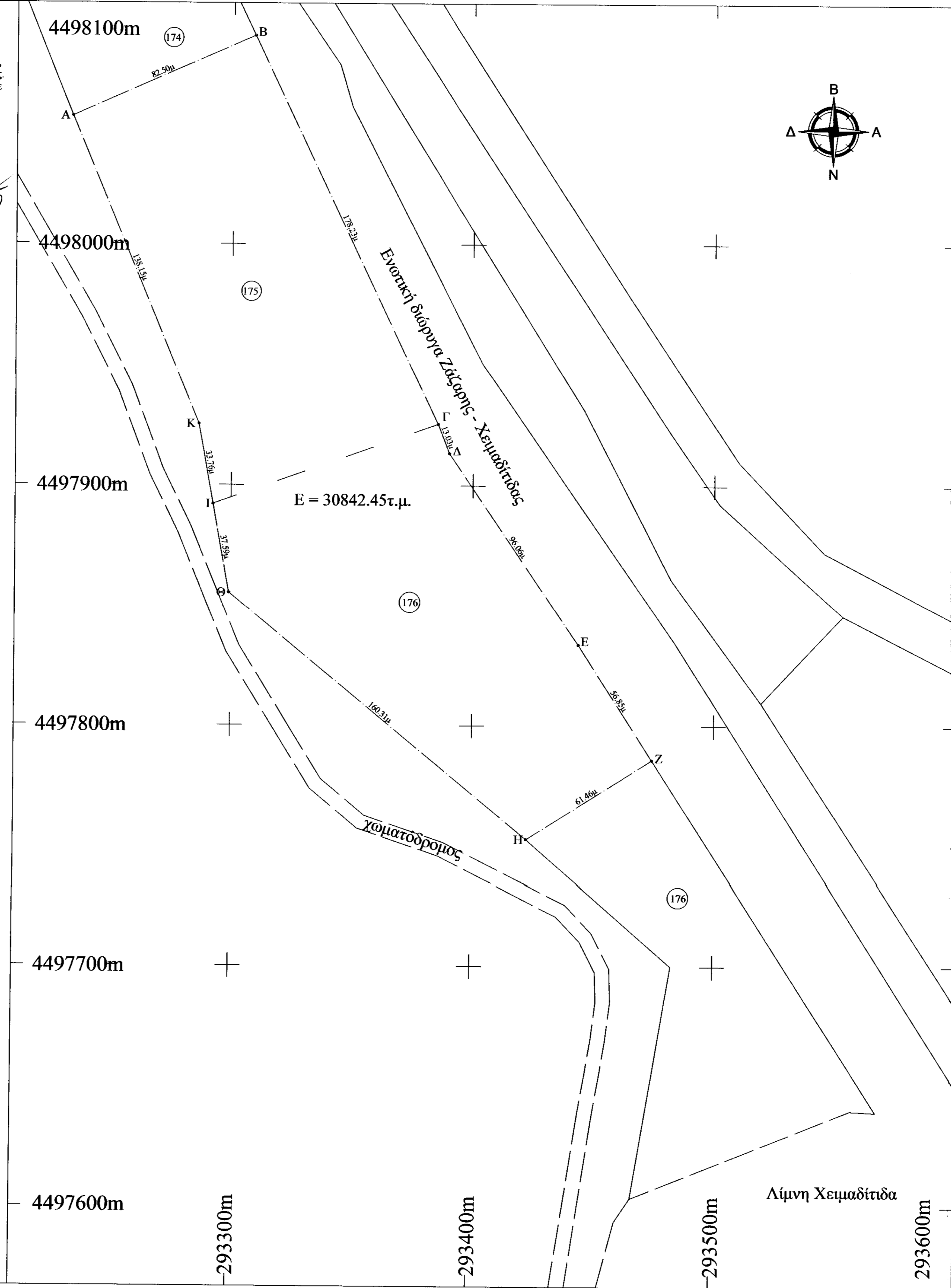
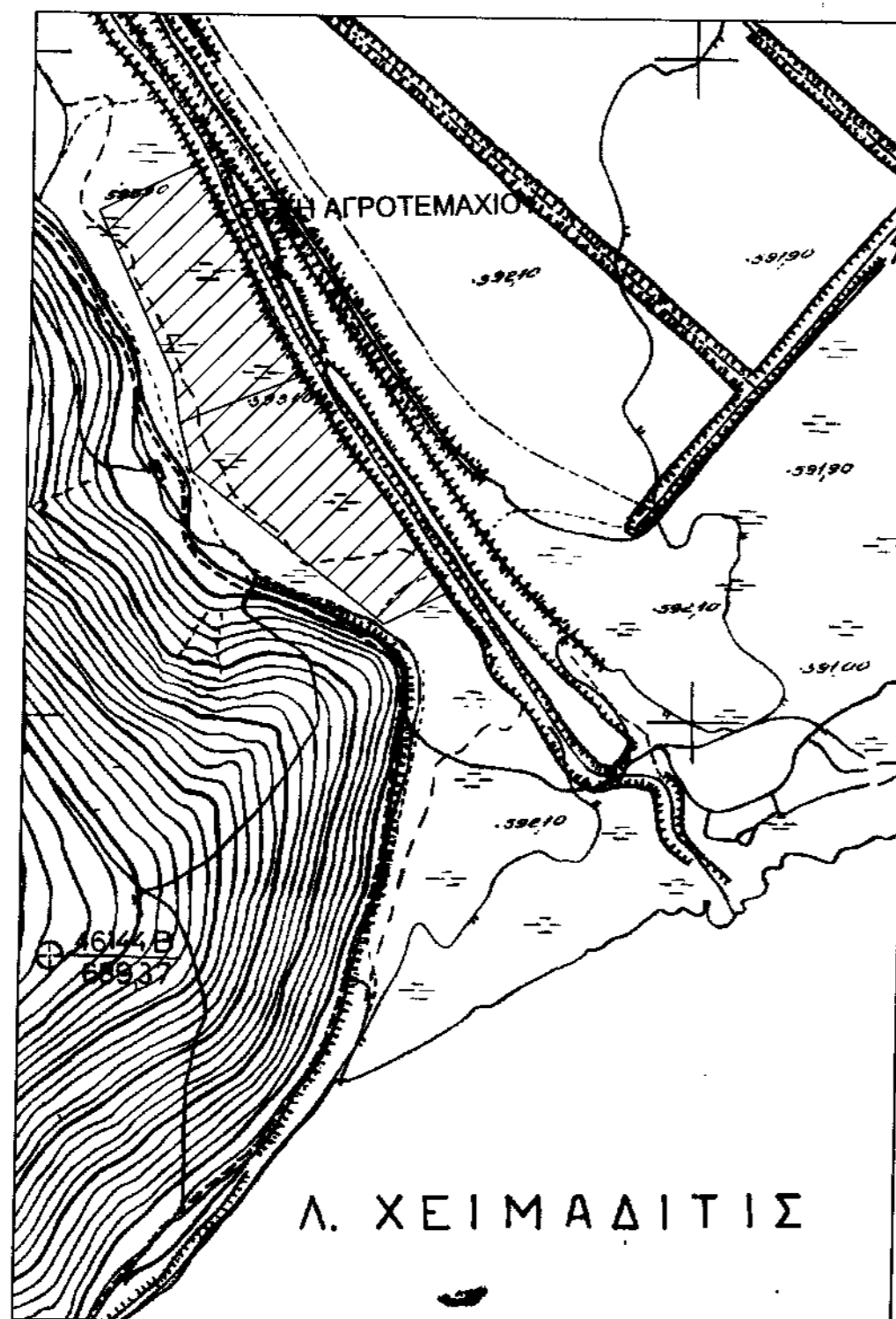

ΣΤΟΙΧΕΙΑ ΑΓΡΟΤΕΜΑΧΙΟΥ ΑΒΓΔΖΗΘΙΚΑ

α/α	ΕΓΣΑ '87		ΗΛΪΤΥ(40.45,-2.15)		S (m)
	X (m)	Y (m)	X (m)	Y (m)	
A	293233.40	4498052.92	7550.76	-15618.20	82.50
B	293308.74	4498086.52	7625.09	-15582.45	178.23
Γ	293385.34	4497925.58	7706.28	-15741.09	13.03
Δ	293390.09	4497913.45	7711.38	-15753.08	96.06
Ε	293443.83	4497833.83	7767.39	-15831.11	56.85
Ζ	293474.42	4497785.92	7799.34	-15878.12	61.46
Η	293422.62	4497752.85	7748.52	-15912.66	160.31
Θ	293299.20	4497855.15	7622.21	-15813.96	37.59
Ι	293292.47	4497892.14	7614.42	-15777.20	33.76
Κ	293286.42	4497925.35	7607.43	-15744.17	138.15
Α	293233.40	4498052.92	7550.76	-15618.20	

E = 30842.45τ.μ.

- Οι συντεταγμένες που αναφέρονται στο τοπογραφικό διάγραμμα είναι στο Ελληνικό Γεωδαιτικό σύστημα Αναφοράς 1987 (Ε.Γ.Σ.Α. 87)  
 - Η εξάρτηση από το Ε.Γ.Σ.Α. '87 πραγματοποιήθηκε κάνοντας χρήση του δικτύου URANUS της TOPCON.

**ΕΡΓΟΔΟΤΗΣ:** Μπασούρης Νικόλαος

**ΕΡΓΟ:** Αποτύπωση Αγροτεμαχίων "175 & τμήμα 176" Συμπληρωματικής Διανομής ΣΑΑΚ Λιμνοχωρίου 1980 -1982

**ΘΕΣΗ:** Τ.Κ. ΛΙΜΝΟΧΩΡΙΟΥ Δ.Ε. ΑΕΤΟΥ Δ. ΑΜΥΝΤΑΙΟΥ Π.Ε. ΦΛΩΡΙΝΑΣ

**ΜΕΛΕΤΗΤΕΣ:** ΙΩΑΝΝΗΣ ΣΤ. ΜΠΙΡΟΣ Αγρόνομος & Τοπογράφος Μηχανικός

**ΘΕΜΑ:** ΤΟΠΟΓΡΑΦΙΚΟ ΔΙΑΓΡΑΜΜΑ **ΑΡ. ΣΧΕΔΙΟΥ:** T1

**ΚΑΙΤΜΑΚΑ:** 1 : 1000 Ο ανεκρίτως την αυτοψία

**ΗΜΕΡΟΜΗΝΙΑ:** ΝΟΕΜΒΡΙΟΣ 2015

**ΣΦΡΑΓΙΔΑ-ΥΠΟΓΡΑΦΗ:** ΙΩΑΝΝΗΣ ΣΤΕΦΑΝΟΣ ΜΠΙΡΟΣ ΑΓΡΟΝΟΜΟΣ ΤΟΠΟΓΡΑΦΟΣ ΜΗΧΑΝΙΚΟΣ ΔΙΠΛ. Γ.Υ.Σ. Α.Μ. Τ.Ε.Ε. 228489 Δ.ΗΜ. ΑΝΑΣΤ. ΣΟΥΛΑ 4. ΦΛΩΡΙΝΑ ΤΗΛ. 2385502443 Α.Φ.Μ.: 129096090 Δ.Ο.Υ.: ΦΛΩΡΙΝΑΣ

**ΘΕΩΡΗΣΗ ΥΠΗΡΕΣΙΑΣ:** ΟΡΘΟΡΗΘΗΣ ΕΚΤΥΠΩΣΗ 05/11/2015