

Έλαος Χειμαδίτσας
ΣΑΑΚ Λιμνοχωρίου
Συμπληρωματική Διανομή 1975

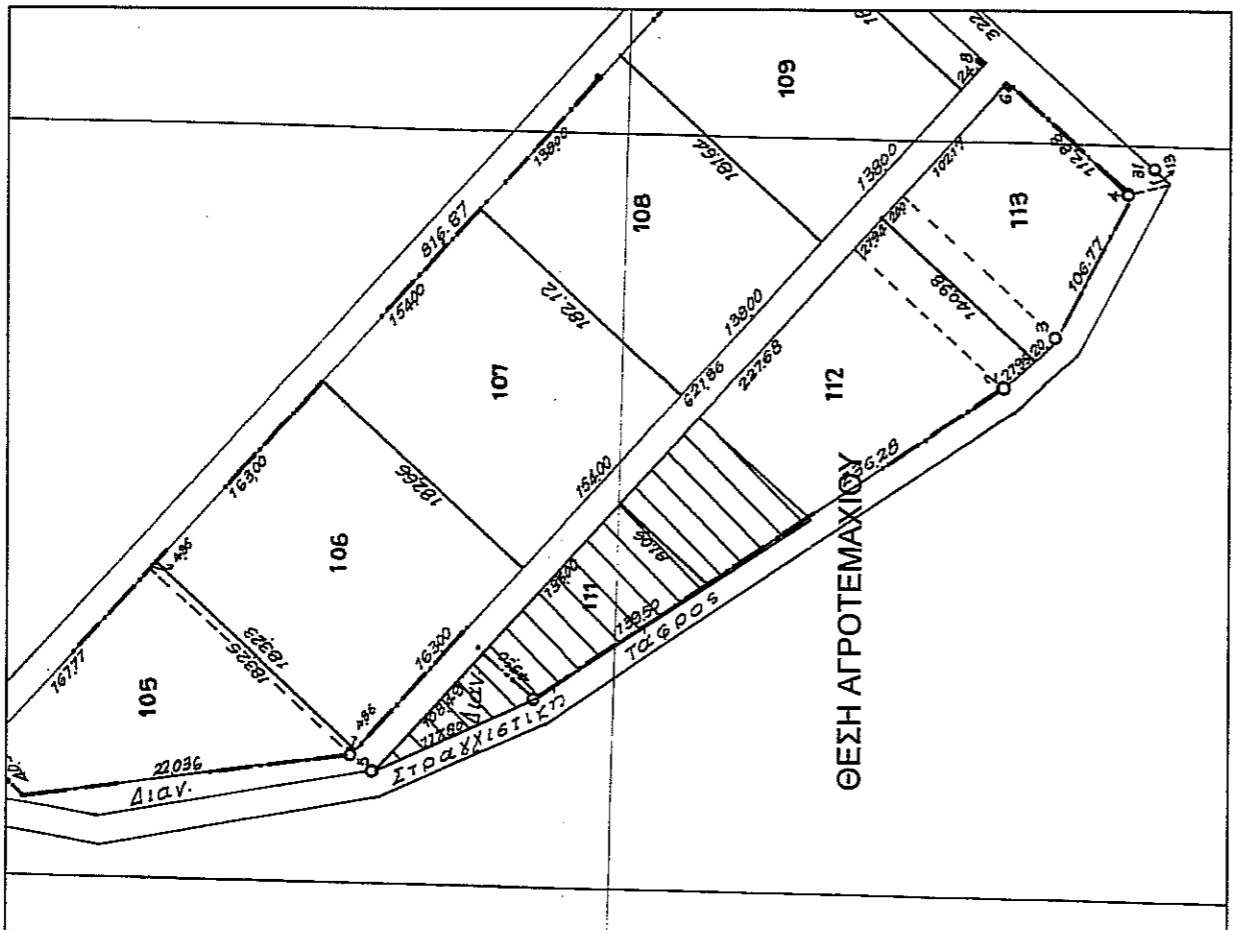

ΟΔΟΠΟΡΙΚΟ ΣΚΑΡΙΦΗΜΑ - ΑΕΡΟΦΩΤΟΓΡΑΦΙΑ



ΥΠΕΥΘΥΝΗ ΔΗΛΩΣΗ ΙΔΙΟΚΤΗΤΗ

Η υπογράφουσα Σανακίδου Παρασκευή δηλώνω υπεύθυνα ότι τα όρια που υπεδείξα προς αποτύπωση είναι αληθή και ορθά.

Ο Δηλών

ΟΡΟΙ ΔΟΜΗΣΗΣ:

Π.Δ. 24-05-85 (ΦΕΚ270Δ /31-05-85), όπως τροποποιήθηκε και ισχύει.

ΑΡΤΙΟΤΗΤΑ: Εμβαδόν 10000 τ.μ. ή κατά παρέκλιση
ΚΑΛΥΨΗ: 10% της επιφάνειας του γηπέδου ή κατά παρέκλιση
ΣΥΝΤΕΛΕΣΤΗΣ ΔΟΜΗΣΗΣ: 0.2 ή κατά παρέκλιση
ΜΕΠΙΣΤΟΣ ΑΡΙΘΜΟΣ ΟΡΟΦΩΝ: 2 ή κατά παρέκλιση
ΜΕΠΙΣΤΟ ΥΨΟΣ ΟΡΟΦΩΝ: 7.5 μ. ή κατά παρέκλιση
ΑΠΟΣΤΑΣΕΙΣ ΑΠΟ ΟΡΙΑ: 15μ ή κατά παρέκλιση

ΒΕΒΑΙΩΣΗ Ν.651/77

- Βεβαιώνεται ότι τα όρια του αγροτεμαχίου, με στοιχεία Α.Β.Γ.Δ.Α., προκύπτουν από υπόδειξη και εφαρμογή των τίτλων ιδιοκτησίας.
- Βρίσκεται εκτός ορίων του οικισμού Λιμνοχωρίου και είναι άρτιο σύμφωνα με τις ισχύουσες πολεοδομικές διατάξεις.
- Δεν υπάγεται στις διατάξεις του Ν.1337/83 και συνεπώς δεν οφείλει εισφορά σε γη και χρήμα.
- Δεν διέρχονται γραμμές μεταφοράς ρευστούς υψηλής τάσης σε απόσταση 20.00μ. Δεν διέρχεται ρέμα σε απόσταση 20.00 μ.
- Η περιοχή δεν τελεί υπό συντάξη κτηματολογίου.
- Είναι εντός περιοχών NATURA με κωδικό GR 1340008 (Νιμφές Χειμαδίτσας και Ζαζαριές).

Ο Μηχανικός

ΑΠΟΣΤΑΣΜΑ ΧΑΡΤΗ Γ.Υ.Σ. 1:50000
ΠΤΟΛΕΜΑΪΣ

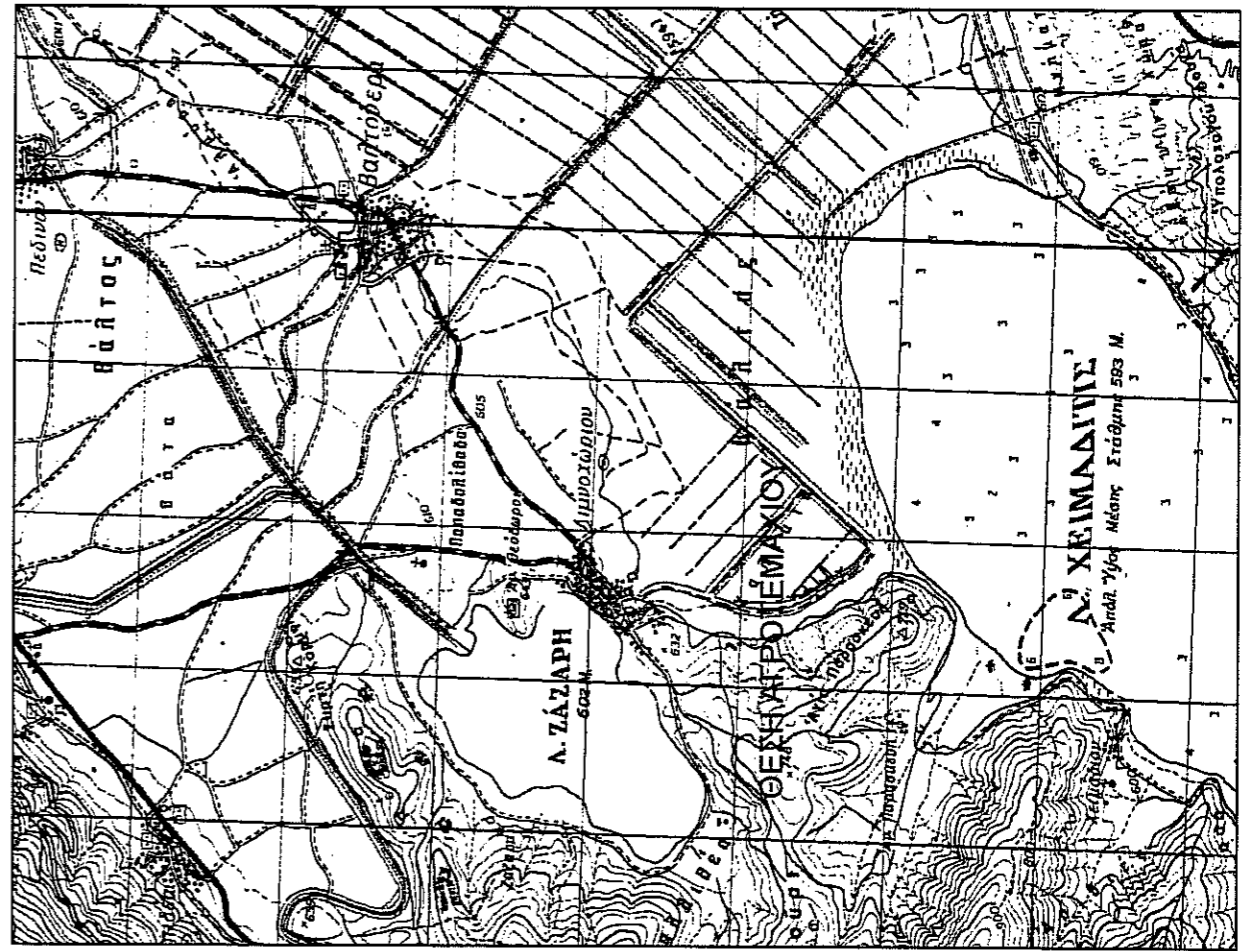

ΑΠΟΣΤΑΣΜΑ ΧΑΡΤΗ Γ.Υ.Σ. 1:50000
3283.7

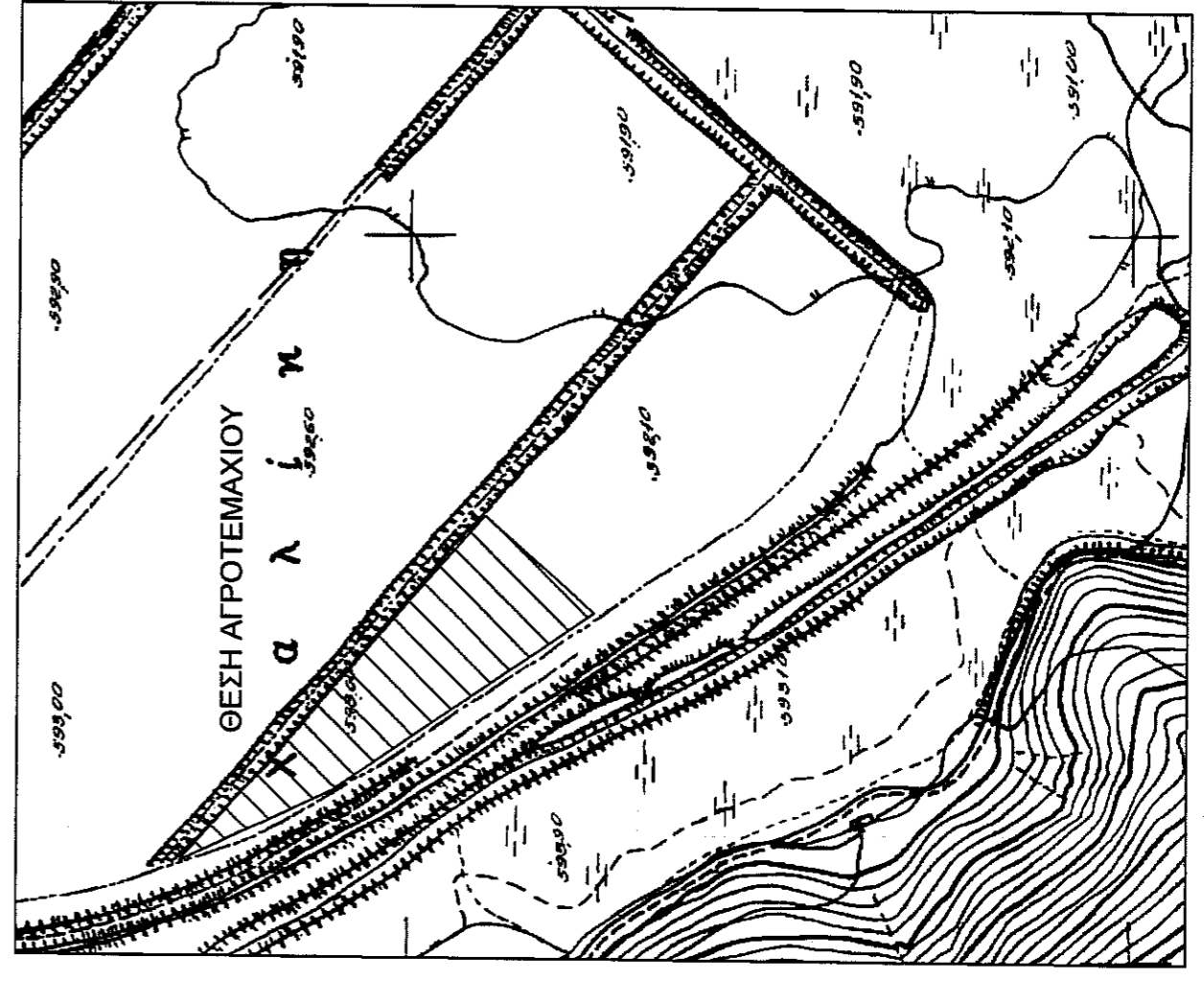

Στοιχεία αγροτεμαχίου ΑΒΓΔΑ				
ΕΙΣΔ. '87		ΗΛΤΠ(40.45-2.15)		
α/α	X (m)	Y (m)	X (m)	S (m)
A	293424.77	4498040.71	7742.38	-15624.89
B	293493.53	4498114.55	7808.97	-15549.11
Γ	293259.71	4498331.29	7569.03	-15339.23
A	293307.34	4498224.53	7619.72	-15444.55
A	293424.77	4498040.71	7742.38	-15624.89

E = 17973.40τ.μ.

- Οι συντεταγμένες που αναφέρονται στο τοπογραφικό διάγραμμα είναι στο Ελληνικό Γεωδομικό σύστημα Αναφοράς 1987 (Ε.Γ.Σ.Α.87)
- Η εξάρτηση από το Ε.Γ.Σ.Α. '87 πραγματοποιήθηκε κάνοντας χρήση του δικτύου URANUS της TOPCON.

Εργοδότης:	Σανακίδου Παρασκευή
Έργο:	Αποτύπωση Κοινόχρηστου Αγροτεμαχίων 44, 111 και τμήμα 112 Διανομής ΣΑΑΚ Λιμνοχωρίου
Θέση:	Θέση "Χαλιέτη" - Τ.Κ. Λιμνοχωρίου Δ.Ε. Αετού Δήμος Αμυνταίου Π.Ε. Φλώρινας
Μελετητής:	Ιωάννης Στ. Μπίρος Αγρονόμος Τοπογράφος Μηχανικός (Δημόσιου Αναστ. Σοβία 4, Φλώρινα)
Θέμα Σχεδίου:	Τοπογραφικό διάγραμμα
Αριθμός Σχεδίου:	Τ1
ΚΑΙΜΑΚΑ:	ΦΛΩΡΙΝΑ
ΧΡΟΝΟΣ ΜΕΛΕΤΗΣ:	ΙΑΝΟΥΑΡΙΟΣ 2016
Ο ΣΥΝΤΑΞΑΣ:	Η ΥΠΗΡΕΣΙΑ:
Ο ενεργός την αυτρία	

293500
293300
293200

4498400
4498200
4498000

Λιμνη Χειμαδίτσα