

ΔΗΛΩΣΗ ΤΟΥ ΜΗΧΑΝΙΚΟΥ

Σύμφωνα με την δήλωση Ν 651/77 Άρθρο 5 ο κάτωθι υπογεγραμμένος μηχανικός Πάυλος Δράγος, δηλώνω υπεύθυνα ότι τα αγροτεμάχια που εμφανίζονται στο τοπογραφικό διάγραμμα υπό τα στοιχεία "Α,Β,Γ,Γ',Κ',Λ,Μ,Ν,Α" έχει εμβαδόν 8.619,27τ.μ., το υπο στοιχεία "1,2,3,4,5,6,7,8,9,10,11,12,13,14,15,16,17,18,19,20,21,22,23,24,1" έχει εμβαδό Ε=27.565,98τ.μ. και το υπο στοιχεία "Γ',Δ,Ε,Ζ,Η,Θ,Ι,Κ,Κ',Γ'" βρίσκονται στην κτηριακή περιοχή Τ.Κ. Φανού, Δήμου Αμυνταίου, είναι εκτός εγκεκριμένου ρυθμιστικού σχεδίου, εκτός ορίων οικισμού και είναι άρτια και ακοδομήτρια σύμφωνα με τις κείμενες πολεοδομικές διατάξεις.

Αμύνταιο 20_01_2016
ο μηχανικός

ΔΡΑΓΟΣ ΠΑΥΛΟΣ
ΠΟΛΙΤΙΚΟΣ ΜΗΧΑΝΙΚΟΣ Α.Π.Θ.
ΜΕΛΟΣ ΤΗΣ ΕΠΙΤΡΟΠΗΣ ΑΡΧΙΤΕΚΤΟΝΩΝ
ΠΡΟΓΡΑΜΜΑΤΩΝ ΚΑΙ ΕΡΕΥΝΑΣ
Α.Π.Θ. ΤΜΗΜΑΤΟΣ ΑΡΧΙΤΕΚΤΟΝΙΚΗΣ
Α.Π.Θ. ΤΜΗΜΑΤΟΣ ΑΡΧΙΤΕΚΤΟΝΙΚΗΣ

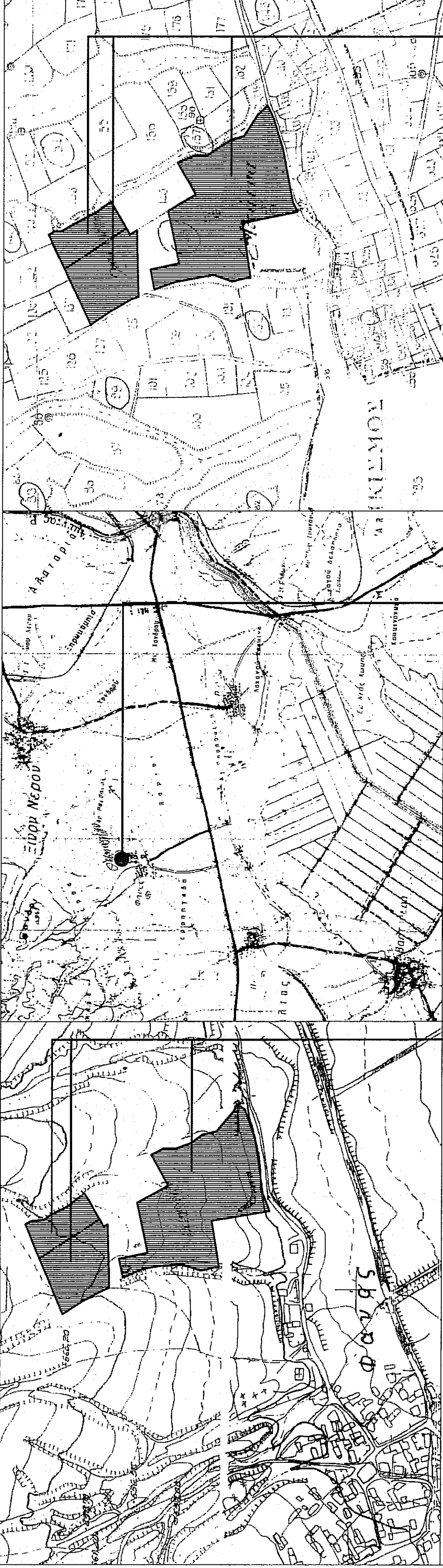

αποστασία χάρτη ΓΥΣ κλίμακα 1:5000 θέση αγροτεμαχίων
αποστασία χάρτη ΓΥΣ κλίμακα 1:50000 θέση αγροτεμαχίων
αποστασία χάρτη ΓΥΣ κλίμακα 1:50000 θέση αγροτεμαχίων



αεροπορικό ακοδομήτρια θέση αγροτεμαχίων

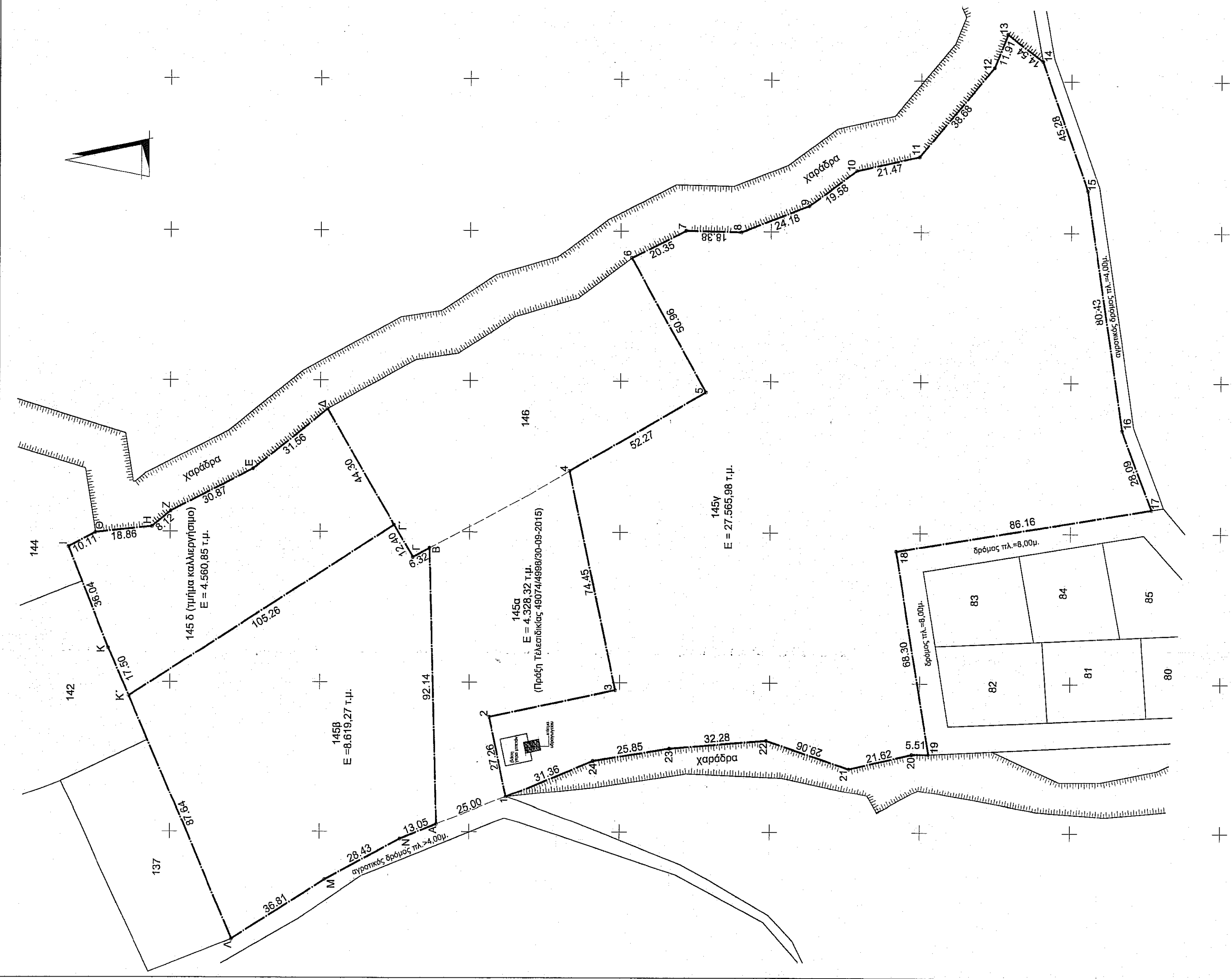

ΕΜΒΑΔΟΜΕΤΡΗΤΗ ΓΗΠΕΔΟΥ 145b	
Συντεταγμένες Κορυφών του Γ' ευτεταγχιού (ΕΓ.Σ.Α.87)	
Γ'	297.502,33 4.505.425,24
Δ	297.540,51 4.505.447,69
Ε	297.520,86 4.505.472,39
Ζ	297.506,82 4.505.499,89
Η	297.501,65 4.505.506,16
Θ	297.499,70 4.505.524,92
Ι	297.494,93 4.505.533,83
Κ	297.461,40 4.505.520,59
Κ'	297.445,31 4.505.513,71
E = 4.560,85 τ.μ.	

ΕΜΒΑΔΟΜΕΤΡΗΤΗ ΓΗΠΕΔΟΥ 145b	
Συντεταγμένες Κορυφών του Γ' ευτεταγχιού (ΕΓ.Σ.Α.87)	
Α	297.402,52 4.505.410,92
Β	297.494,63 4.505.413,38
Γ	297.491,64 4.505.418,95
Γ'	297.502,33 4.505.425,24
Κ'	297.445,31 4.505.513,71
Λ	297.364,72 4.505.479,28
Μ	297.384,47 4.505.448,22
Ν	297.397,87 4.505.423,04
E = 8.619,27 τ.μ.	

ΕΜΒΑΔΟΜΕΤΡΗΤΗ ΓΗΠΕΔΟΥ 145γ	
Συντεταγμένες Κορυφών του Γ' ευτεταγχιού (ΕΓ.Σ.Α.87)	
1	297.411,92 4.505.387,75
2	297.438,58 4.505.393,41
3	297.447,47 4.505.351,46
4	297.520,30 4.505.366,91
5	297.546,33 4.505.321,88
6	297.550,88 4.505.346,32
7	297.600,21 4.505.328,23
8	297.599,76 4.505.309,86
9	297.608,47 4.505.287,29
10	297.620,06 4.505.271,50
11	297.624,80 4.505.250,57
12	297.654,44 4.505.225,71
13	297.665,47 4.505.221,23
14	297.656,66 4.505.209,67
15	297.613,97 4.505.194,57
16	297.534,38 4.505.182,94
17	297.508,09 4.505.173,04
18	297.493,98 4.505.258,04
19	297.426,57 4.505.247,07
20	297.426,56 4.505.252,58
21	297.421,66 4.505.273,64
22	297.430,94 4.505.301,18
23	297.428,29 4.505.333,35
24	297.424,12 4.505.358,86
E=27565,98τ.μ.	

εργοδότης : **ΜΗΤΡΟΥΛΗΣ ΣΤΑΥΡΟΣ ΤΟΥ ΔΗΜΗΤΡΙΟΥ**

εργο : **ΟΙΚΟΔΟΜΙΚΗ ΑΔΕΙΑ ΣΤΑΥΛΙΚΗΣ ΕΓΚΑΤΑΣΤΑΣΗΣ**

θέση : **ΚΤΗΜΑΤΙΚΗ ΠΕΡΙΟΧΗ Τ.Κ. ΦΑΝΟΥ , ΔΗΜΟΣ ΑΜΥΝΤΑΙΟΥ**

μελετητής : **ΠΑΥΛΟΣ ΔΡΑΓΟΣ , ΠΟΛΙΤΙΚΟΣ ΜΗΧΑΝΙΚΟΣ**

θέμα σχεδίου : **Τ-01**

τοπογραφικό διάγραμμα (αγρ/για 145β - 145γ-145δ)

χρονος μελετής : **ΙΑΝΟΥΑΡΙΟΣ 2016** κλίμακα : **1:500**

θεωρηση υπηρεσίας : **ο μελετητής :**

ΑΡΧΙΤΕΚΤΟΝΙΚΟ ΓΡΑΦΕΙΟ ΠΑΥΛΟΣ ΔΡΑΓΟΣ ΠΟΛΙΤΙΚΟΣ ΜΗΧΑΝΙΚΟΣ Α.Π.Θ. ΜΕΛΟΣ ΤΗΣ ΕΠΙΤΡΟΠΗΣ ΑΡΧΙΤΕΚΤΟΝΩΝ ΠΡΟΓΡΑΜΜΑΤΩΝ ΚΑΙ ΕΡΕΥΝΑΣ Α.Π.Θ. ΤΜΗΜΑΤΟΣ ΑΡΧΙΤΕΚΤΟΝΙΚΗΣ