



ΑΠΟΣΠΑΣΜΑ ΠΕΡΙΟΧΗΣ ΑΠΟ GOOGLE EARTH

ΜΟΝΗ ΜΥΡΤΙΔΙΩΝ
ΦΕΚ 181Δ/85 ΚΑΙ ΦΕΚ 681Δ/94

ΕΚΤΟΣ ΣΧΕΔΙΟΥ ΠΕΡΙΟΧΗ
Π.Δ. 22-06-1983 ΦΕΚ 284Δ/ 7-7-1983
Π.Δ. 24/31-05-1985 ΦΕΚ 270Δ

ΔΗΛΩΣΗ ΥΛΟΠΟΝΗΣΗΣ ΟΡΙΩΝ

Ο υπογράφων Βλαστής Γιώργος, κληρονόμος του οικοπέδου που φαίνεται στα παρόν τοπογραφικό διάγραμμα με τα στοιχεία Α1,Α2,Β2,Α3,Α4,Α5,Α6, Α7,Α8,Α9,Α10,Β1,Α11,...Α33,Α1 δηλώνω ότι τα όρια που έχω υποδείξει είναι τα ορθά.

Δήλωση του Ν. 651/77

Ο υπογράφων Σωτήρης Π. Μαγουλάς, Πολιτικός Μηχανικός, δηλώνω υπεύθυνα ότι η ιδιοκτησία Α1,Α2,Β2,Α3,Α4,Α5,Α6,Α7,Α8,Α9,Α10,Β1, Α11,...Α33,Α1 του παρόντος τοπογραφικού σχεδιαγράμμάτος μου, συνολικού εμβαδού 9907,96 τ.μ. είναι εν μέρη σε εντός σχεδίου περιοχή και εν μέρη σε εκτός σχεδίου περιοχή. Το τμήμα 1 με τα στοιχεία Β2,Α3,Α4,Α5,Α6,Α7,Α8,Α9, Α10,Β1,Β2 εμβαδού 2718,90 τ.μ. είναι στην εντός σχεδίου περιοχή και το τμήμα 2 με τα στοιχεία Β2,Β1,Α11,Α12,Α13,...Α33,Α1,Α2,Β2 εμβαδού 7189,06 τ.μ. είναι στην εκτός σχεδίου περιοχή. Η ιδιοκτησία είναι άρτια και οικοδομήσιμη σύμφωνα με τις ισχύουσες πολεοδομικές διατάξεις. Στην ιδιοκτησία, στο εκτός σχεδίου τμήμα, υπάρχει ερειπωμένη ισόγεια οικία με τα στοιχεία Γ1,Γ2,Γ3,Γ4,Γ5,Γ1 εμβαδού 16,54 τ.μ. Η ιδιοκτησία δεν υπάγεται στις διατάξεις του Ν. 1337/83 περί εισφοράς σε γή και χρέμα. Από την ιδιοκτησία δεν διέρχεται ρέμα σε απόσταση μικρότερη των 20.00 μέτρων, ούτε καλώδια υψηλής τάσης της ΔΕΗ. Η ιδιοκτησία απέχει απόσταση πάνω από 800 μέτρα από την θάλασσα.

ΣΩΤΗΡΗΣ Π. ΜΑΓΟΥΛΑΣ
ΔΙΠΛΩΜΑΤΗΣ ΠΟΛΙΤΙΚΟΣ ΜΗΧΑΝΙΚΟΣ Ε.Μ.Π.
ΜΕΛΟΣ Τ.Ε.Ε. Α.Μ. 100620
ΠΛΕΥΡΟΤΑΜΟΣ - ΚΥΘΗΡΑ - ΤΗΛ 27380 94111
ΕΦ.Μ. 047002698 - ΔΟΥ. ΚΥΘΗΡΩΝ

ΥΠΟΛΟΓΙΣΜΟΣ ΕΜΒΑΔΩΝ ΙΔΙΟΚΤΗΣΙΑΣ

Τα εμβαδά της ιδιοκτησίας υπολογίστηκαν με βάση τις συντεταγμένες τους στο εξαρτημένο σύστημα αποτύπωσης

- ΕΜΒΑΔΟΝ ΕΡΕΙΠΩΜΕΝΗΣ ΟΙΚΙΑΣ Γ1,Γ2,Γ3,Γ4,Γ5,Γ1= 16,54 τ.μ.
- ΣΥΝΟΛΙΚΟ ΕΜΒΑΔΟΝ ΙΔΙΟΚΤΗΣΙΑΣ**
Α1,Α2,Β2,Α3,Α4,Α5,Α6,Α7,Α8,Α9,Α10,Β1,Α11,Α12,...Α33,Α1= 9907,96 τ.μ.
- ΕΜΒΑΔΟΝ ΤΜΗΜΑΤΟΣ 1 Β2,Α3,Α4,Α5,Α6,Α7,Α8,Α9,Α10,Β1,Β2 = 2718,90 τ.μ.
- ΕΜΒΑΔΟΝ ΤΜΗΜΑΤΟΣ 2 Α1,Α2,Β2,Β1,Α11,Α12,Α13,...Α33,Α1= 7189,06 τ.μ.
- ΠΕΡΙΜΕΤΡΟΣ ΙΔΙΟΚΤΗΣΙΑΣ
Α1,Α2,Β2,Α3,Α4,Α5,Α6,Α7,Α8,Α9,Α10,Β1,Α11,Α13,...Α33,Α1= 466,58 μ.

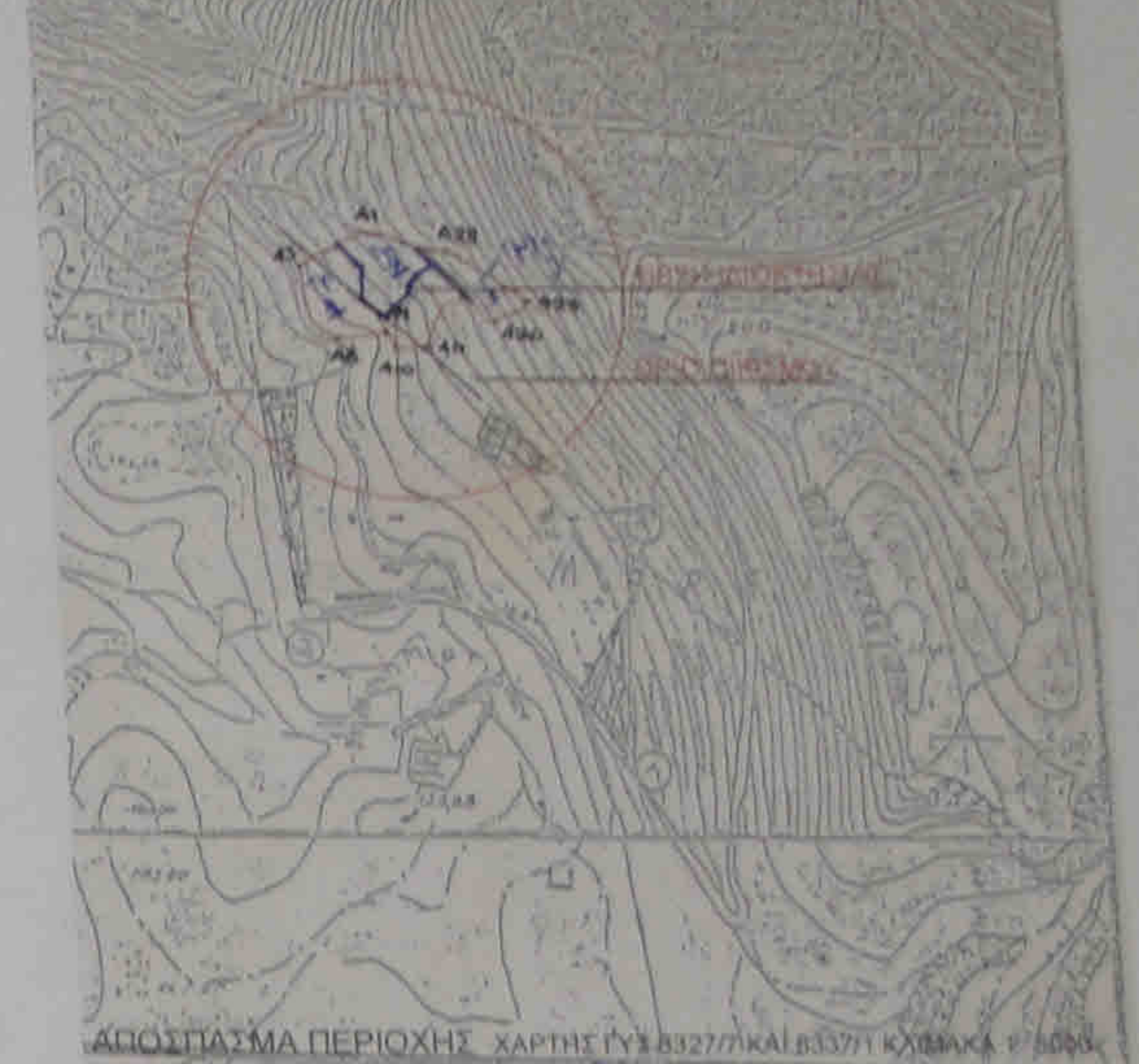
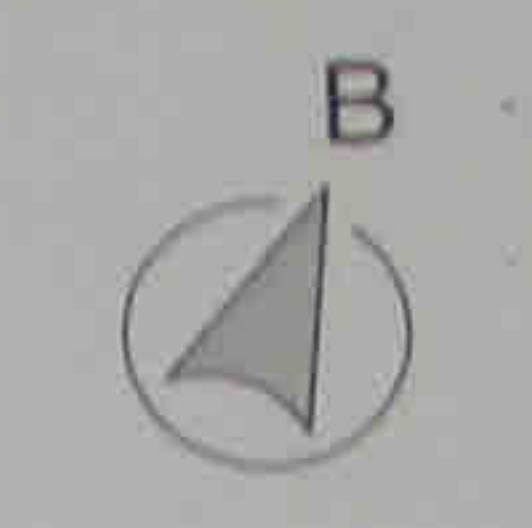
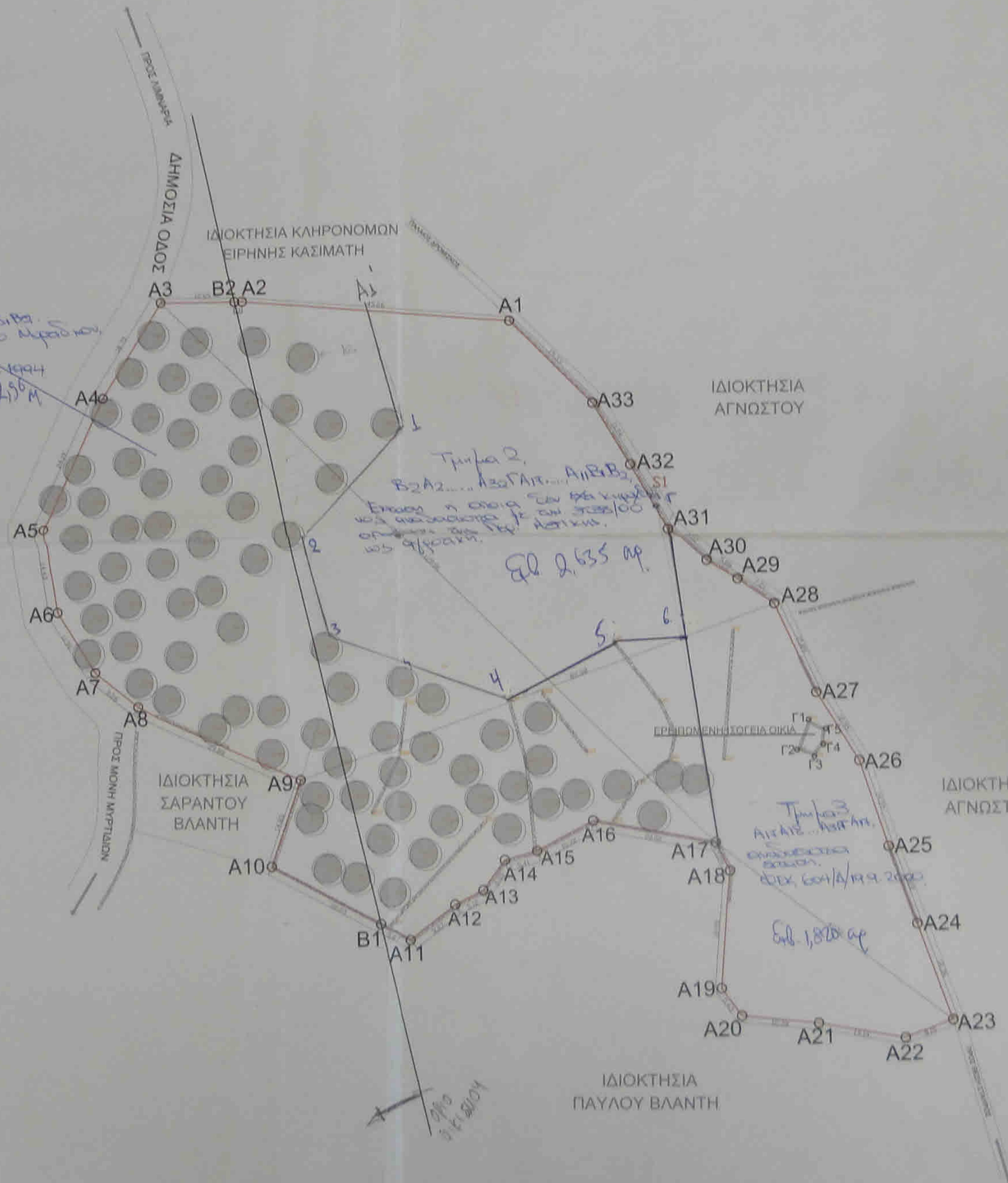

ΑΠΟΣΠΑΣΜΑ ΠΕΡΙΟΧΗΣ ΧΑΡΤΗΣ ΓΥΓ 8327/ΚΑΙ Β3371 ΚΛΙΜΑΚΑ 1:5000

Το κωδ. 22-06-1983 ΦΕΚ 284Δ/7-7-1983

Σωτήρης Π. Μαγουλάς
Πολιτικός Μηχανικός

3364/1440
Περίοδος 24/9/2016
Ο Διοργανιστής



ΝΙΚΟΛΑΣ ΜΑΓΟΥΛΑΣ ΑΡΧΙΤΕΚΤΩΝ ΜΗΧΑΝΙΚΟΣ
ΣΩΤΗΡΗΣ ΜΑΓΟΥΛΑΣ ΠΟΛΙΤΙΚΟΣ ΜΗΧΑΝΙΚΟΣ

ΘΕΣΗ : ΑΣΗΜΟΧΩΜΑ/ΜΟΝΗ ΜΥΡΤΙΔΙΩΝ
ΔΗΜΟΤΙΚΟ ΔΙΑΜΕΡΙΣΜΑ ΜΥΡΤΙΔΙΩΝ
ΔΗΜΟΣ ΚΥΘΗΡΩΝ

ΙΔΙΟΚΤΗΤΕΣ : ΚΛΗΡΟΝΟΜΟΙ του ΕΜΜΑΝΟΥΗΛ ΒΛΑΝΘΗ

ΑΡ. ΣΧΕΔΙΟΥ	ΘΕΜΑ ΣΧΕΔΙΟΥ
A0	ΤΟΠΟΓΡΑΦΙΚΟ ΔΙΑΓΡΑΜΜΑ
29 ΑΥΓΟΥΣΤΟΥ 2010	ΚΛΙΜΑΚΑ 1:500

ΣΩΤΗΡΗΣ Π. ΜΑΓΟΥΛΑΣ
ΔΙΠΛΩΜΑΤΗΣ ΠΟΛΙΤΙΚΟΣ ΜΗΧΑΝΙΚΟΣ Ε.Μ.Π.
ΜΕΛΟΣ Τ.Ε.Ε. Α.Μ. 100620
ΠΛΕΥΡΟΤΑΜΟΣ - ΚΥΘΗΡΑ - ΤΗΛ 27380 94111
ΕΦ.Μ. 047002698 - ΔΟΥ. ΚΥΘΗΡΩΝ