

- 1 -

ΘΕΣΗ : Σαλονίκη Δήμου Σουλίου

ΗΜ/ΝΙΑ : Νοέμβριος 2015

ΚΛΙΜΑΚΑ : 1 : 500

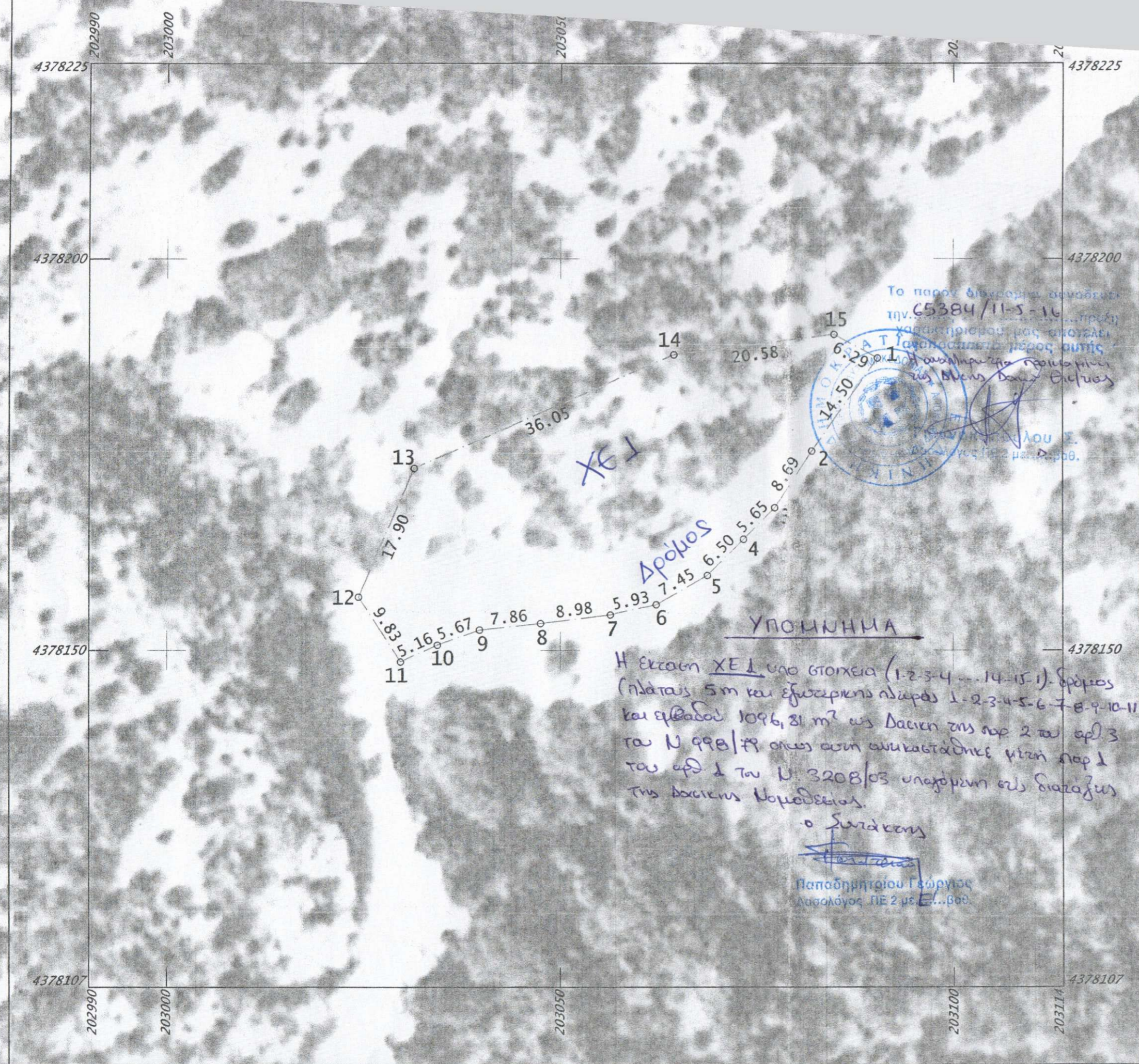

Το παρόν διαγράμμα αναδόθηκε την 65384/11-5-16 προσηλωμένη χαρακτηρισμού μας σύμφωνα με τα στοιχεία που αναφέρονται στο μέρος αυτής της αναγγελίας προσηλωμένης της Βύσης Δασικής Ομάδας.

Σουλίου Σ.
Γραφείο μετ. 2 μ. Ε. 2 μ. 300.

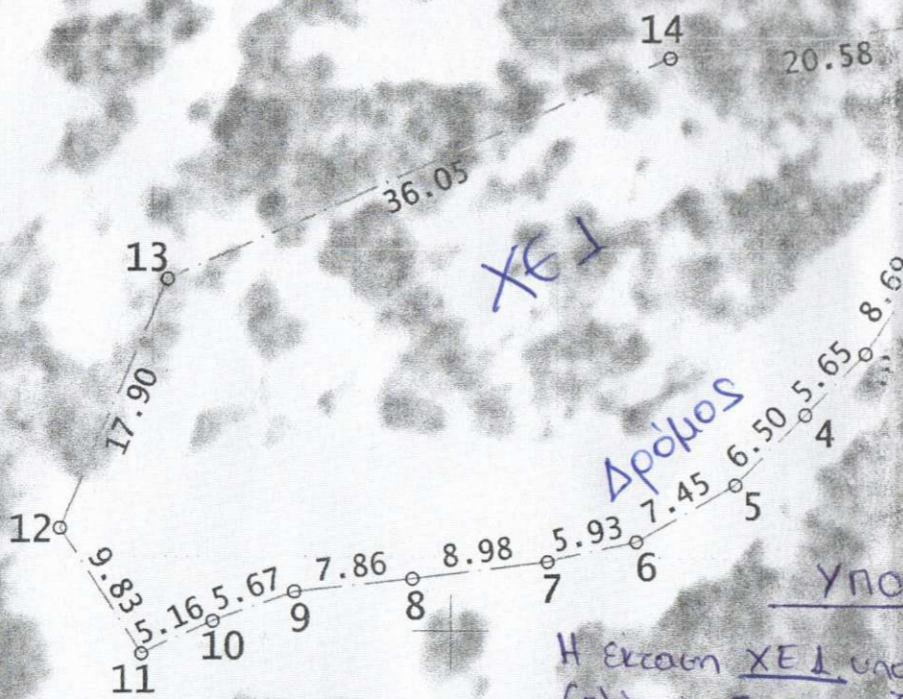

Η έκταση ΧΕΛ υπο στοιχεία (1-2-3-4...14-15-1) δρόμος (πλάτους 5m και εξωτερικός πλάτος 1-2-3-4-5-6-7-8-9-10-11) και εμβαδού 1096,81 m² ως Δασική της παρ 2 του αρ 3 του Ν 998/79 όπως αυτή αντικαταστάθηκε με τη παρ 1 του αρ 1 του Ν. 3208/03 υποχρέωση επί διατάξεως της Δασικής Νομοθεσίας.

ο Σουλίου
Παπαδημητρίου Γεωργίου
Δασολόγος Π.Ε. 2 μ. Ε. 2 μ. 300.

| ΕΜΒΑΔΟ ΑΠΟ ΣΥΝΤΕΤΑΓΜΕΝΣ | | | |
|---|-----------|------------|------------------------|
| α/α | X | Y | D |
| 1 | 203090.33 | 4378187.31 | 14.50 |
| 2 | 203081.97 | 4378175.47 | 8.69 |
| 3 | 203077.19 | 4378168.21 | 5.65 |
| 4 | 203073.24 | 4378164.17 | 6.50 |
| 5 | 203068.64 | 4378159.58 | 7.45 |
| 6 | 203062.21 | 4378155.82 | 5.93 |
| 7 | 203056.42 | 4378154.53 | 8.98 |
| 8 | 203047.50 | 4378153.43 | 7.86 |
| 9 | 203039.69 | 4378152.60 | 5.67 |
| 10 | 203034.36 | 4378150.67 | 5.16 |
| 11 | 203029.66 | 4378148.54 | 9.83 |
| 12 | 203024.33 | 4378156.80 | 17.90 |
| 13 | 203031.41 | 4378173.24 | 36.05 |
| 14 | 203064.40 | 4378187.75 | 20.58 |
| 15 | 203084.82 | 4378190.34 | 6.29 |
| 1 | 203090.33 | 4378187.31 | |
| E=1/2 Σ(x _i + x _{i+1})(y _i - y _{i+1}) | | | |
| E(1-2-3-4-5-6-7-8-9-10-11-12-13-14-15-1) | | | 1478,76 m ² |

26-11-15

Φερεντίνος Λάμπρας
Εργοδότης



ΤΕΧΝΙΚΟ ΓΡΑΦΕΙΟ ΜΕΛΙΤΩΝ

ΚΟΝ/ΝΟΣ ΚΟΤΣΩΝΗΣ - Τοπογράφος Μηχανικός
 Θεοδώρα Αναστασοπούλου - Πολιτικός Μηχανικός
 Δημήτριος Κοτσώνης - Πολιτικός Μηχανικός Τ.Ε.

ΓΡ. ΛΑΜΠΡΑΚΗ 17 ΗΓΟΥΜΕΝΙΤΣΑ, ΤΗΛ - ΦΑΧ : 2665022029

ΚΩΝΣΤΑΝΤΙΝΟΣ Η. ΚΟΤΣΩΝΗΣ
 ΔΙΠΛ. ΑΓΡΟΝ. ΤΟΠΟΓΡΑΦΟΣ ΜΗΧΑΝΙΚΟΣ
 ΕΘΝΙΚΟΥ ΜΕΤΕΩΡΙΟΥ ΠΟΛΥΤΕΧΝΕΙΟΥ
 ΜΕΛΟΣ Τ.Ε.Ε. - ΑΡΙΘΜΟΣ ΜΗΤΡΩΟΥ 70970
 ΓΡ. ΛΑΜΠΡΑΚΗ 17 - ΗΓΟΥΜΕΝΙΤΣΑ - ΤΗΛ. 26650 22029
 Α.Φ.Μ. 047308974 ΔΟΥ ΗΓΟΥΜΕΝΙΤΣΑΣ

ΤΟΠΟΓΡΑΦΙΚΟ ΔΙΑΓΡΑΜΜΑ

- 2 -

ΘΕΣΗ : Σαλονίκη Δήμου Σουλίου

ΗΜ/ΝΙΑ : Νοέμβριος 2015

ΚΑΙΜΑΚΑ : 1 : 500

ΕΜΒΑΔΟ ΑΠΟ ΣΥΝΤΕΤΜΕΝΕΣ

| α/α | X | Y | D |
|-----|-----------|------------|-------|
| 1 | 203713.45 | 4378637.44 | 17.55 |
| 2 | 203728.62 | 4378646.24 | 14.34 |
| 3 | 203742.95 | 4378645.62 | 15.34 |
| 4 | 203755.74 | 4378637.16 | 11.77 |
| 5 | 203767.51 | 4378636.93 | 8.95 |
| 6 | 203769.67 | 4378628.24 | 8.81 |
| 7 | 203761.09 | 4378626.25 | 10.27 |
| 8 | 203750.85 | 4378625.34 | 12.55 |
| 9 | 203738.35 | 4378626.37 | 12.44 |
| 10 | 203726.12 | 4378628.69 | 7.95 |
| 11 | 203718.33 | 4378630.28 | 5.00 |
| 12 | 203713.33 | 4378630.28 | 7.16 |
| 1 | 203713.45 | 4378637.44 | |

E=1/2 Σ(Xi+1+Xi) - Yi+1) = 793.81 m²

Ο *Γεωργίου*
 Γεωργίου
 ΠΑΥΛΟΣ Α. ΔΑΕΙΟΥ
 Πολιτικός Μηχανικός

Τεχνικό Γραφείο Μετόχι
 Κον/νος Κοτόνιας
 Θεοδώρα Αναστασοπούλου
 Δημήτριος Κοτόνιας
 Γρ. Αναρπάκη 17 Ηλιούμηνια, Τηλ. - Fax : 2665022025

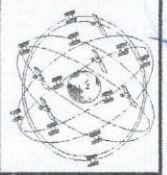

ΚΩΝΣΤΑΝΤΙΝΟΣ Η. ΚΟΤΣΙΝΗΣ
 ΔΙΠΛ. ΑΤΠΡΟΝ. ΤΟΠΟΓΡΑΦΟΣ ΜΗΧΑΝΙΚΟΣ
 ΕΓΝΗΚΟΥ ΜΕΤΙΩΒΙΟΥ ΠΟΛΥΤΕΧΝΕΙΟΥ
 ΜΕΛΟΣ Τ.Ε.Ε. ΑΡΙΘΜΟΣ ΜΗΤΡΩΟΥ 70970
 Γρ. Αναρπάκη 17 Ηλιούμηνια, Τηλ. 26650 22025
 Α.Φ.Μ. 047308974 ΔΟΥ ΗΛΙΟΥΜΕΝΙΤΣΑ

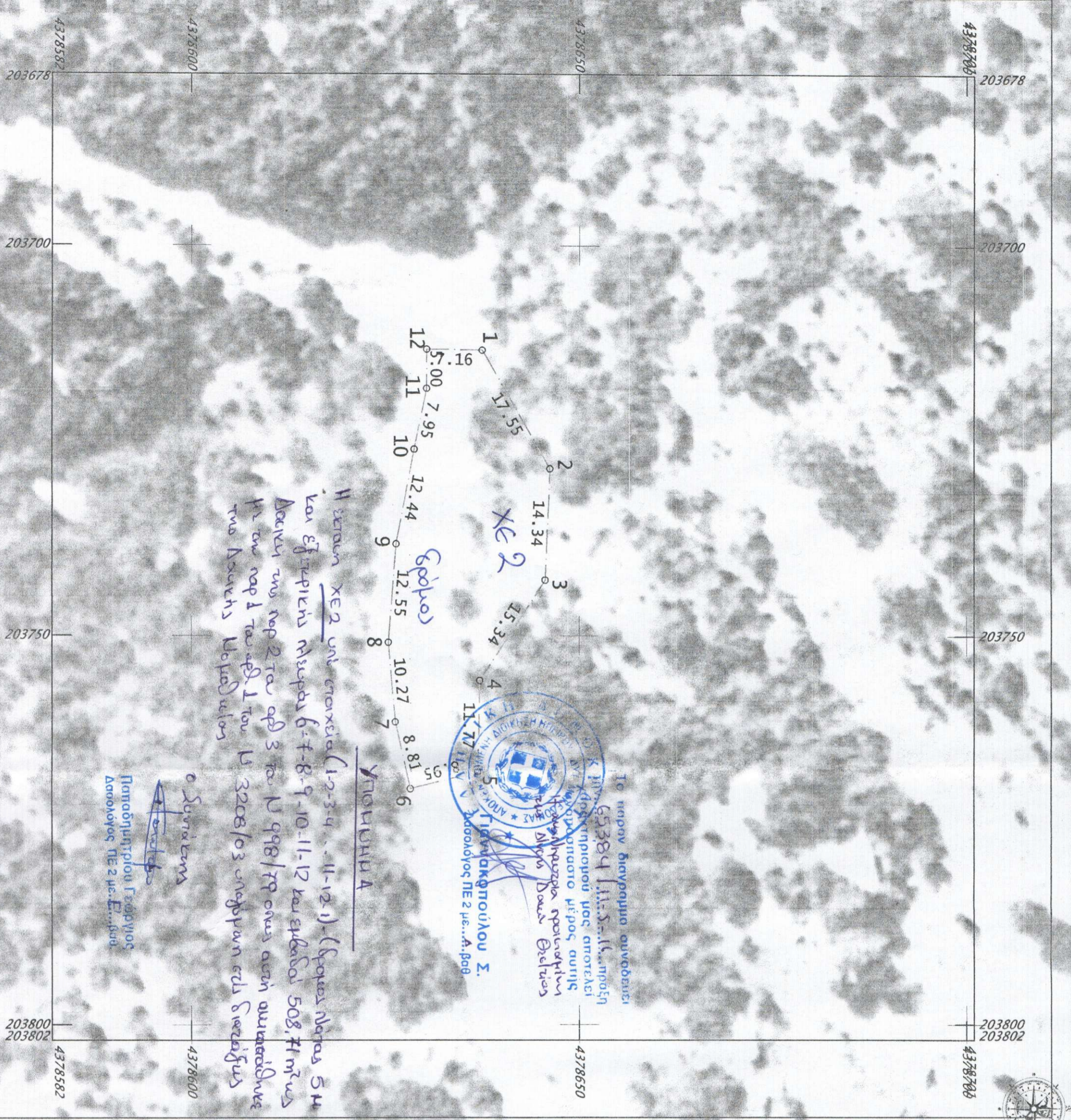

| | | | |
|--|-----------|------------|-------|
| Εμβαδο Ανω Συντεταγμένες | | | |
| α/α | X | Y | D |
| 1 | 204241.42 | 4379416.50 | 15.37 |
| 2 | 204255.98 | 4379411.56 | 10.35 |
| 3 | 204265.68 | 4379407.97 | 6.15 |
| 4 | 204270.53 | 4379404.20 | 11.24 |
| 5 | 204273.05 | 4379393.25 | 7.81 |
| 6 | 204272.96 | 4379385.44 | 19.57 |
| 7 | 204265.59 | 4379367.30 | 8.71 |
| 8 | 204257.05 | 4379369.01 | 35.81 |
| 9 | 204234.41 | 4379396.75 | 15.58 |
| 10 | 204233.15 | 4379412.28 | 9.28 |
| 1 | 204241.42 | 4379416.50 | |
| E=1/2 Σ(Xi+1 - Xi) (Yi+1 - Yi) | | | |
| E(1-2-3-4-5-6-7-8-9-10-1) = 1273.26 m² | | | |

ΚΑΝΣΤΑΝΤΙΝΟΣ Η. ΚΟΤΣΙΝΗΣ
 ΑΙΤΙΑ ΑΓΡΟΝ. ΤΟΠΟΓΡΑΦΟΣ ΜΗΧΑΝΙΚΟΣ
 ΕΘΝΙΚΟΥ ΜΕΤΣΟΒΙΟΥ ΠΟΛΥΤΕΧΝΕΙΟΥ
 ΜΕΛΟΣ Τ.Ε.Ε. - ΑΡΙΘΜΟΣ ΜΗΤΡΩΟΥ 70970
 ΓΡ. ΑΜΑΡΥΝΑΚΗ 17 - ΗΓΟΥΜΕΝΙΤΣΑ - ΤΗΛ. 26650 32025
 Α.Φ.Μ. 047308974 ΔΟΥ ΗΓΟΥΜΕΝΙΤΣΑ

ΤΕΧΝΙΚΟ ΓΡΑΦΕΙΟ ΜΕΛΕΤΩΝ
 ΚΟΜ/ΝΟΣ ΚΟΡΩΝΗΣ - ΤΟΠΟΓΡΑΦΟΣ ΜΗΧΑΝΙΚΟΣ
 ΘΕΟΔΩΡΑ ΑΝΑΣΤΑΣΟΠΟΥΛΟΥ - ΤΟΠΟΓΡΑΦΟΣ ΜΗΧΑΝΙΚΟΣ
 ΔΗΜΗΤΡΙΟΣ ΚΟΤΣΙΝΗΣ - ΤΟΠΟΓΡΑΦΟΣ ΜΗΧΑΝΙΚΟΣ Τ.Ε.
 ΓΡ. ΑΜΑΡΥΝΑΚΗ 17 ΗΓΟΥΜΕΝΙΤΣΑ. ΤΗΛ. - FAX : 2665022025

Φορέας Έργου: ΟΤΑ Σουλίου
 Εργο: Επέκταση οδού

26-11-15

ΚΑΝΣΤΑΝΤΙΝΟΣ Η. ΚΟΤΣΙΝΗΣ
 ΑΙΤΙΑ ΑΓΡΟΝ. ΤΟΠΟΓΡΑΦΟΣ ΜΗΧΑΝΙΚΟΣ
 ΕΘΝΙΚΟΥ ΜΕΤΣΟΒΙΟΥ ΠΟΛΥΤΕΧΝΕΙΟΥ
 ΜΕΛΟΣ Τ.Ε.Ε. - ΑΡΙΘΜΟΣ ΜΗΤΡΩΟΥ 70970
 ΓΡ. ΑΜΑΡΥΝΑΚΗ 17 - ΗΓΟΥΜΕΝΙΤΣΑ - ΤΗΛ. 26650 32025
 Α.Φ.Μ. 047308974 ΔΟΥ ΗΓΟΥΜΕΝΙΤΣΑ

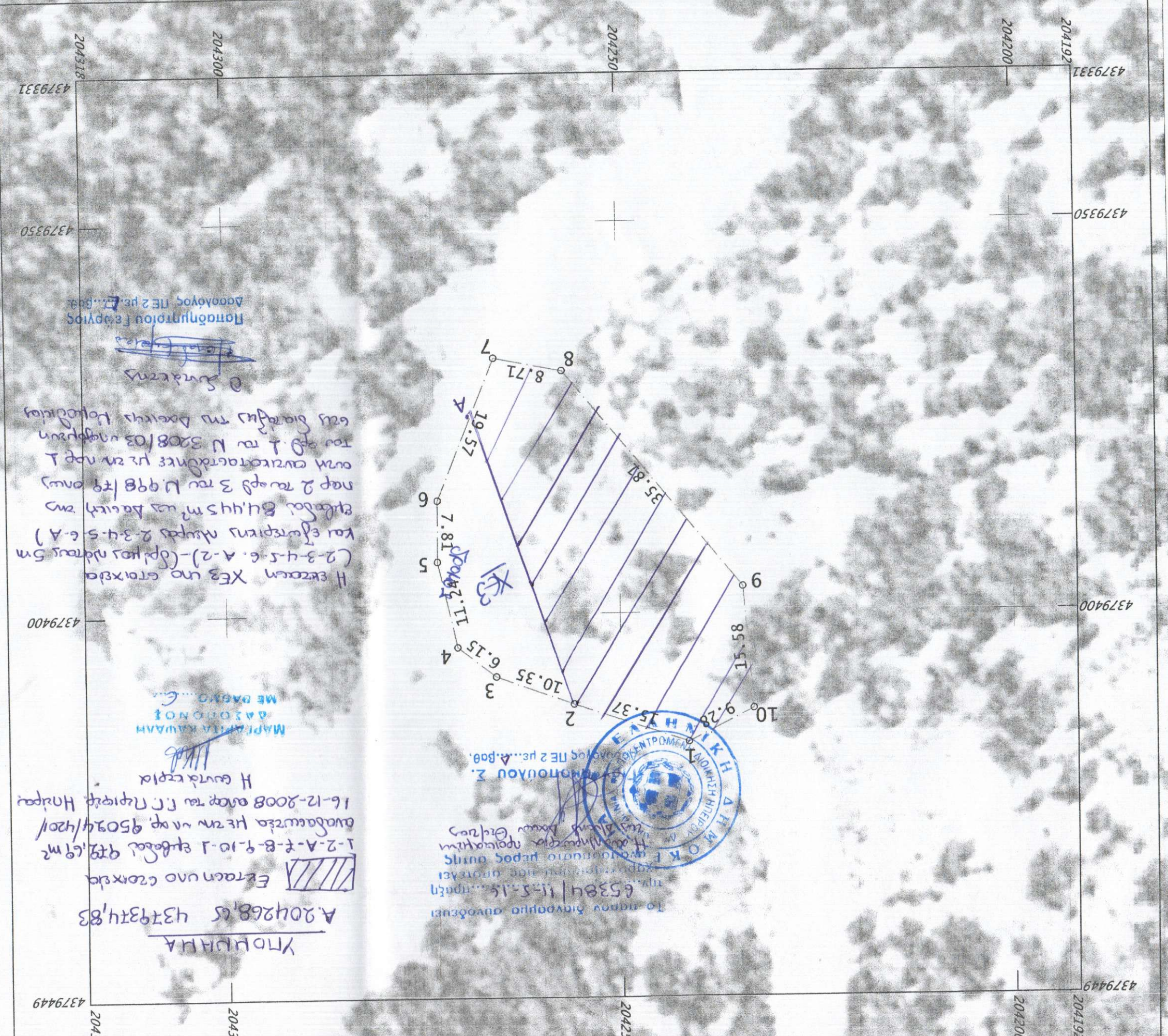
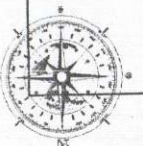

ΤΟΠΟΓΡΑΦΙΚΟ ΔΙΑΓΡΑΜΜΑ

-4-

ΘΕΣΗ : Σαλονίκη Δήμου Σουλίου

ΗΜ/ΝΙΑ : Νοέμβριος 2015

ΚΑΙΜΑΚΑ : 1 : 500

ΕΜΒΛΟ ΑΠΟ ΣΥΝΤΕΛΑΜΕΝΕΣ

| α/α | X | Y | D |
|-----|-----------|------------|-------|
| 1 | 204149.20 | 4379561.87 | 4.76 |
| 2 | 204152.29 | 4379558.24 | 4.10 |
| 3 | 204156.11 | 4379556.74 | 4.92 |
| 4 | 204160.99 | 4379556.12 | 9.60 |
| 5 | 204170.58 | 4379555.67 | 5.11 |
| 6 | 204175.64 | 4379554.96 | 7.05 |
| 7 | 204182.29 | 4379552.66 | 9.44 |
| 8 | 204190.47 | 4379547.93 | 8.04 |
| 9 | 204196.42 | 4379542.52 | 8.96 |
| 10 | 204201.65 | 4379535.25 | 10.68 |
| 11 | 204206.89 | 4379525.93 | 15.59 |
| 12 | 204213.55 | 4379511.83 | 8.38 |
| 13 | 204206.00 | 4379508.20 | 37.43 |
| 14 | 204173.96 | 4379527.53 | 26.06 |
| 15 | 204151.57 | 4379540.88 | 17.53 |
| 16 | 204142.34 | 4379555.78 | 9.17 |
| 1 | 204149.20 | 4379561.87 | 9.17 |

$E=1/2 (OX + XI+1)(Y - Y+1)$
 $E(1-2-3-4-5-6-7-8-9-10-11-12-13-14-15-16-17) = 1567.95 \text{ m}^2$

Φορέων Κελελευτός
 Εργασίες

ΤΕΧΝΙΚΟ ΓΡΑΦΕΙΟ ΜΕΤΩΝ
 Κόν/νος Κοζάνη
 Θεοδώρα Αναστασιοπούλου
 Δημήτριος Κοτσάνης

- Τοπογράφος Μηχανικός
 - Ποιητικός Μηχανικός
 - Ποιητικός Μηχανικός Τ.Ε.

Γρ. Αμμιράκη 17 Ηλιουμένηδα, Τηλ - Fax : 2665022025

ΚΩΝΣΤΑΝΤΙΝΟΣ Η. ΚΟΤΣΑΝΗΣ
 ΔΙΠΛ. ΑΤΡΟΝ. ΤΟΠΟΓΡΑΦΟΣ ΜΗΧΑΝΙΚΟΣ
 ΕΘΝΙΚΟΥ ΜΕΤΡΟΒΙΟΥ ΠΟΛΥΤΕΧΝΕΙΟΥ
 ΜΕΛΟΣ Τ.Ε.Ε. ΑΡΙΘΜΟΣ ΜΗΤΡΩΟΥ 7097
 Γρ. Αμμιράκη 17 - Ηλιουμένηδα, Τηλ. 26650 22025
 Α.Φ.Μ. 047308974 ΔΟΥ ΗΛΙΟΥΜΕΝΙΤΣΑΣ

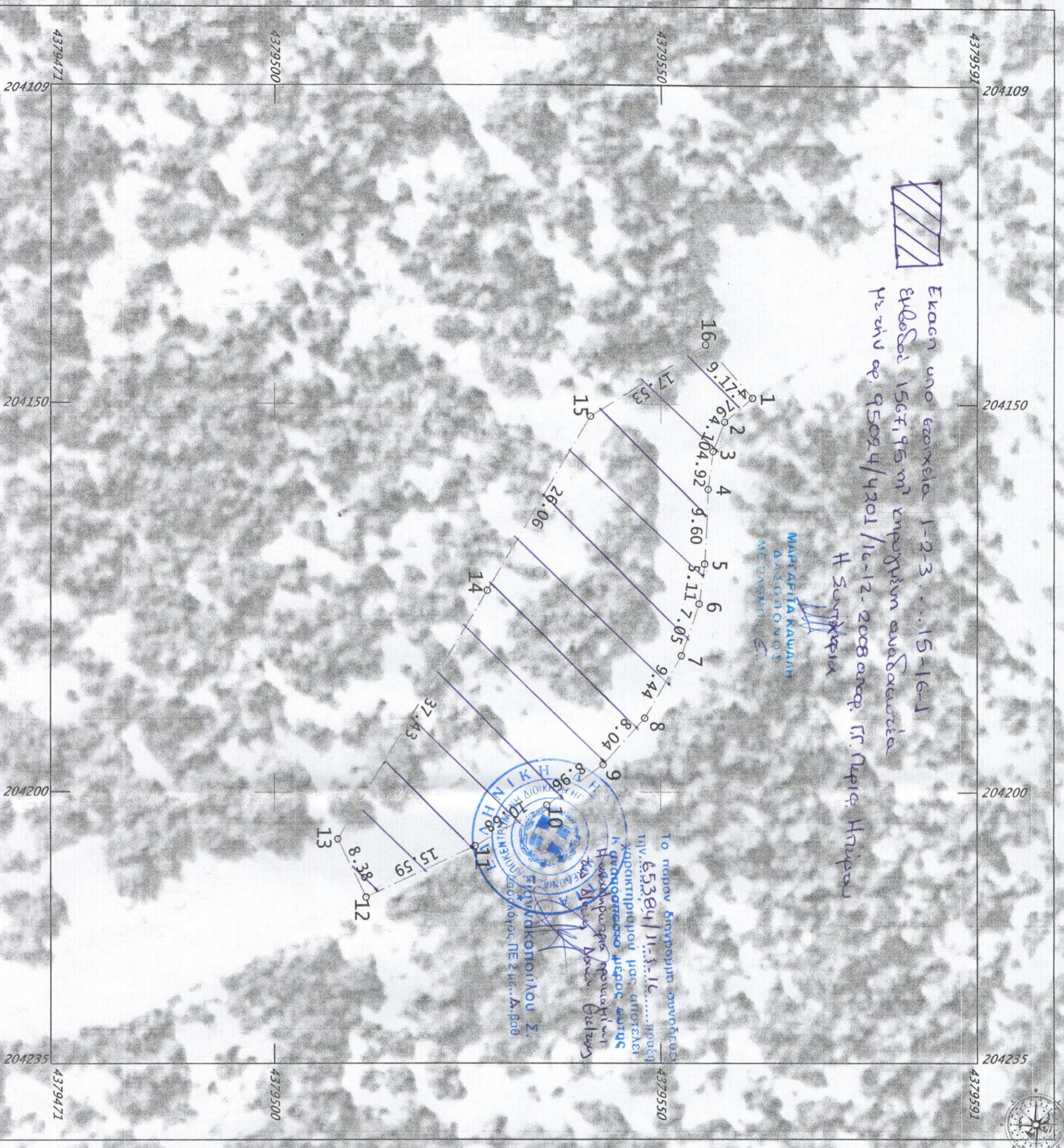

ΤΟΠΟΓΡΑΦΙΚΟ ΔΙΑΓΡΑΜΜΑ

-5-

ΘΕΣΗ : Σαλονίκη Δήμος Σουλίου

ΗΜ/ΝΙΑ : Νοέμβριος 2015

ΚΑΙΜΑΚΑ : 1 : 500

| α/α | X | Y | D |
|-----|-----------|------------|-------|
| 1 | 204118.58 | 4379763.86 | 4.32 |
| 2 | 204122.21 | 4379761.51 | 11.52 |
| 3 | 204131.64 | 4379754.90 | 6.74 |
| 4 | 204136.49 | 4379750.22 | 5.18 |
| 5 | 204139.31 | 4379745.88 | 5.39 |
| 6 | 204140.72 | 4379740.68 | 9.04 |
| 7 | 204140.85 | 4379731.64 | 18.87 |
| 8 | 204140.36 | 4379712.77 | 7.45 |
| 9 | 204132.93 | 4379712.38 | 34.12 |
| 10 | 204114.36 | 4379741.01 | 20.71 |
| 11 | 204108.68 | 4379760.92 | 10.33 |
| 1 | 204118.58 | 4379763.86 | |

E=1/2 (Σ(Xi+Xi+1) + Yi+1) - Yi+1) = 960.93 m²

Φορέτης Αδμης: *[Signature]*
 Εργοστάσιο: *[Signature]*

Τεχνικό Γραφείο Μετόχι
 Κων/νος Κοτσώνης - Τοπογράφος Μηχανικός
 Θεόδωρος Αναστασοπούλου - Πολιτικός Μηχανικός
 Δημήτριος Κοδόνης - Πολιτικός Μηχανικός ΤΕ
 Γρ. Αμιρική 1/ Ηλιομενίτσα, Τηλ. - Fax : 2665022025

ΚΩΝΣΤΑΝΤΙΝΟΣ Η. ΚΟΤΣΩΝΗΣ
 ΑΙΤΙΑ ΑΤΡΟΝ ΤΟΠΟΓΡΑΦΟΣ ΜΗΧΑΝΙΚΟΣ
 ΕΓΝΙΚΟΥ ΜΕΤΩΧΙΟΥ ΠΟΛΥΤΕΧΝΕΙΟΥ
 ΜΕΝΟΣ Τ.Ε.Ε. ΑΡΙΘΜΟΣ ΜΗΤΡΩΟΥ 70970
 Γρ. ΑΜΙΡΑΚΗ 17 - ΗΛΙΟΜΕΝΙΤΣΑ - ΤΗΛ 26650 22025
 Α.Φ.Μ. 047308974 ΔΟΥ ΗΛΙΟΜΕΝΙΤΣΑΣ

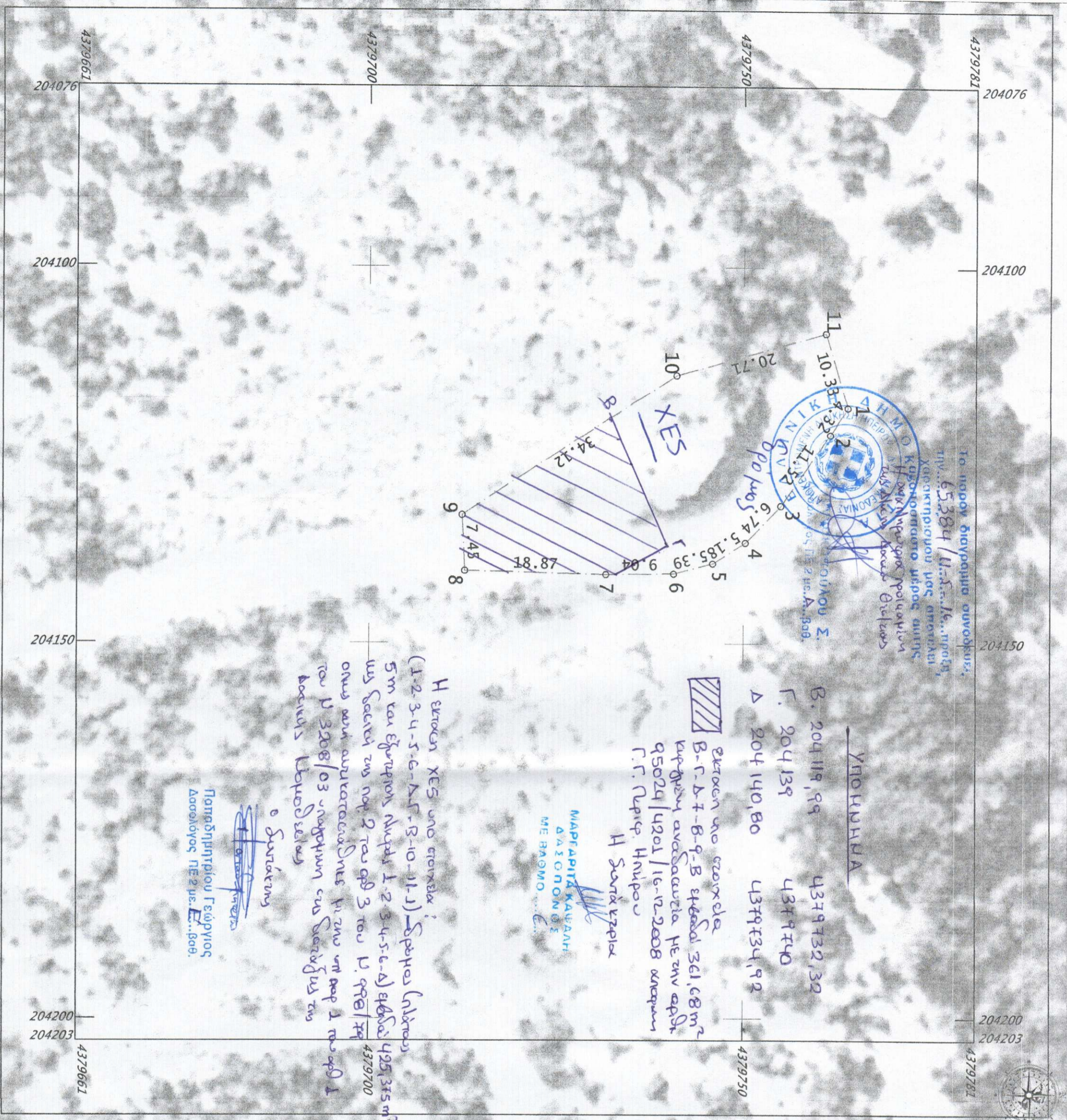

4379661 2041076 204100 204150 204200 204203 4379661

4379781 204076 204100 204150 204200 204203 4379781



ΤΟΠΟΓΡΑΦΙΚΟ ΔΙΑΓΡΑΜΜΑ

-6-

ΘΕΣΗ : Σαλονίκη Δήμου Σουλίου

ΗΜ/ΝΙΑ : Νοέμβριος 2015

ΚΑΙΜΑΚΑ : 1 : 500

| α/α | X | Y | D |
|-----|-----------|------------|-------|
| 1 | 204075.30 | 4379872.71 | 6.03 |
| 2 | 204079.79 | 4379868.69 | 4.61 |
| 3 | 204083.23 | 4379865.62 | 8.23 |
| 4 | 204089.41 | 4379860.20 | 7.00 |
| 5 | 204093.55 | 4379854.56 | 6.80 |
| 6 | 204097.05 | 4379848.72 | 6.58 |
| 7 | 204098.83 | 4379842.38 | 12.78 |
| 8 | 204099.68 | 4379829.63 | 19.22 |
| 9 | 204098.58 | 4379810.44 | 13.65 |
| 10 | 204097.07 | 4379796.87 | 24.46 |
| 11 | 204076.63 | 4379810.30 | 27.30 |
| 12 | 204069.42 | 4379836.63 | 26.98 |
| 13 | 204066.24 | 4379863.43 | 12.97 |
| 1 | 204075.30 | 4379872.71 | |

$E=1/2 \sum (X_i + X_{i+1})^2 - Y_i^2 - Y_{i+1}^2 = 1654.54 \text{ m}^2$

Φορέωντες Αξιωματ.: *Οικτάρης*
 Εργοδότης: *Οικτάρης*
 ΠΑΥΛΟΣ ΑΛΑΞΕΙΔΟΥ
 Πολιτικός Μηχανικός

Τεχνικό Γραφείο Μετατόν
 Κων/νος Κοττόνης - Τοπογράφος Μηχανικός
 Θεόδωρος Αναστασοπούλου - Πολεμικός Μηχανικός
 Δημήτριος Κοττόνης - Πολεμικός Μηχανικός Τ.Ε.
 Γρ. Αμμιρπική Ι/ Ηρωομηνίτζα, Τηλ. - Fax : 2665022025

ΚΩΝΣΤΑΝΤΙΝΟΣ Η. ΚΟΥΣΣΗΣ
 ΔΙΠΛ. ΑΤΠΟΝ. ΤΟΠΟΓΡΑΦΟΣ ΜΗΧΑΝΙΚΟΣ
 ΕΘΝΙΚΟΥ ΜΕΤΣΟΒΙΟΥ ΠΟΛΥΤΕΧΝΕΙΟΥ
 ΜΕΛΟΣ Τ.Ε.Ε. ΑΡΙΘΜΟΣ ΜΗΤΡΩΟΥ 79970
 Π. ΑΜΜΙΡΠΑΚΗ 17, ΗΡΩΟΜΗΝΙΤΖΑ, ΤΗΛ. 26650 22025
 Α.Φ.Μ. 047308974 ΔΟΥ ΗΡΩΟΜΗΝΙΤΖΑΣ

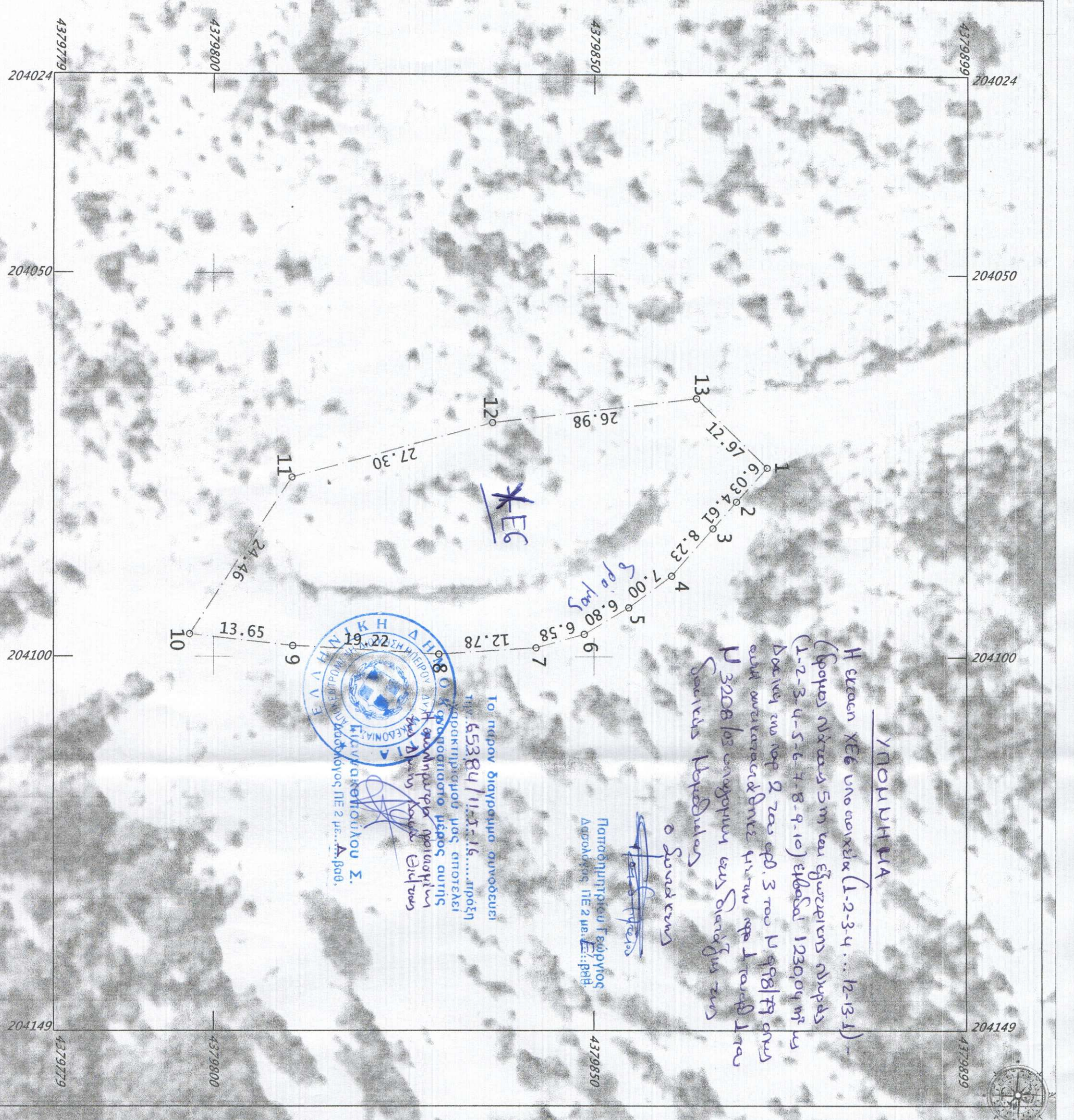

ΤΟΠΟΓΡΑΦΙΚΟ ΔΙΑΓΡΑΜΜΑ

- 4 -

ΘΕΣΗ : Σαλονίκη Δήμου Σουλίου

ΗΜ/ΝΙΑ : Νοέμβριος 2015

ΚΑΙΜΑΚΑ : 1 : 1000

| g/d | X | Y | D |
|-----|-----------|------------|-------|
| 1 | 203947.61 | 4380166.09 | 13.30 |
| 2 | 203957.50 | 4380157.20 | 12.87 |
| 3 | 203966.28 | 4380147.79 | 13.03 |
| 4 | 203974.40 | 4380137.60 | 11.69 |
| 5 | 203980.08 | 4380127.39 | 7.07 |
| 6 | 203981.89 | 4380120.56 | 4.70 |
| 7 | 203982.15 | 4380115.87 | 7.92 |
| 8 | 203979.65 | 4380108.36 | 14.13 |
| 9 | 203973.92 | 4380095.44 | 9.58 |
| 10 | 203968.27 | 4380087.71 | 7.32 |
| 11 | 203962.71 | 4380082.96 | 8.19 |
| 12 | 203955.45 | 4380079.17 | 14.13 |
| 13 | 203941.61 | 4380075.48 | 13.25 |
| 14 | 203928.93 | 4380072.39 | 9.21 |
| 15 | 203920.68 | 4380068.28 | 5.74 |
| 16 | 203916.42 | 4380064.03 | 5.56 |
| 17 | 203915.93 | 4380058.54 | 7.92 |
| 18 | 203918.89 | 4380051.59 | 7.55 |
| 19 | 203924.30 | 4380045.80 | 10.46 |
| 20 | 203932.55 | 4380039.37 | 8.90 |
| 21 | 203940.14 | 4380034.74 | 11.68 |
| 22 | 203951.48 | 4380031.91 | 12.01 |
| 23 | 203963.33 | 4380029.98 | 15.31 |
| 24 | 203978.53 | 4380028.17 | 26.19 |
| 25 | 204004.70 | 4380027.23 | 9.41 |
| 26 | 204013.72 | 4380024.52 | 8.33 |
| 27 | 204020.80 | 4380020.15 | 10.14 |
| 28 | 204026.34 | 4380011.66 | 42.71 |
| 29 | 204040.90 | 4379971.51 | 22.98 |
| 30 | 204019.30 | 4379963.66 | 26.28 |
| 31 | 204003.46 | 4379984.63 | 32.83 |
| 32 | 203971.57 | 4379992.44 | 38.39 |
| 33 | 203933.27 | 4379995.01 | 44.60 |
| 34 | 203895.21 | 4380018.27 | 71.24 |
| 35 | 203872.57 | 4380085.82 | 58.68 |
| 36 | 203804.07 | 4380108.17 | 38.49 |
| 37 | 203942.02 | 4380114.38 | 15.68 |
| 38 | 203942.40 | 4380130.64 | 22.70 |
| 39 | 203932.76 | 4380137.06 | 21.45 |
| 1 | 203947.61 | 4380166.09 | 21.45 |

ΦΕΡΕΥΧΑΝΟΣ Διπλ. Μηχανικός
 Εργοδότης: ΠΑΥΛΟΣ Α. ΑΓΕΛΙΟ
 ΥΠΟΔΙΟΤΗΤΑ: ΠΟΛΙΤΙΚΟΣ ΜΗΧΑΝΙΚΟΣ

Τεχνικό Γραφείο Μελετών
 Κων/νος Κοτζάνης - Τοπογράφος Μηχανικός
 Θεοδώρα Αναστασοπούλου - Πολιτικός Μηχανικός
 Δημήτριος Κοτζάνης - Πολιτικός Μηχανικός Π.Ε.
 Γρ. Αμμιρπική 17 Ηλιουμένητσα, Τηλ. - Fax : 2665022025

ΚΩΝΣΤΑΝΤΙΝΟΣ Η. ΚΟΤΣΩΝΗΣ
 ΑΓΓΛ. ΑΤΡΟΝ. ΤΟΠΟΓΡΑΦΟΣ ΜΗΧΑΝΙΚΟΣ
 ΕΓΓΝΙΚΟΥ ΜΕΤΕΩΡΙΣΜΟΥ ΠΩΛΥΤΕΧΝΕΙΟΥ
 ΜΕΜΟΣ Τ.Ε.Ε. ΑΡΓΙΜΟΣ ΜΑΤΙΓΓΟΥ 7097
 ΓΡ. ΑΜΜΙΡΠΗΚΗ 17. ΗΛΙΟΥΜΕΝΙΤΣΑ. ΤΗΛ. 26650 22025
 Α.Φ.Μ. 047308974 ΔΟΥ ΗΛΙΟΥΜΕΝΙΤΣΑΣ

