

**ΤΕΧΝΙΚΕΣ ΠΑΡΑΤΗΡΗΣΕΙΣ**

ΣΥΣΤΗΜΑ ΑΝΑΦΟΡΑΣ ΣΥΝ / ΝΩΝ Χ, Υ, ΚΡΑΤΙΚΟ ΔΙΚΤΥΟ Ε.Γ.Σ.Α 87 Datum : GRS' 80

Ελληνικό Γεωδαιτικό Σύστημα Αναφοράς 1987 (Ε.Γ.Σ.Α. '87)  
 Ελλειψοειδές αναφοράς GRS 80 (α = 6 378 137 m, 1/f = 298.257222101)  
 Προβολή : Εγκάρσια Μερκατορική  
 Κεντρικός Μεσημβρινός λo = 24° 00' 00" με Κο = 0.999600  
 Τετημημένη Κεντρικού Μεσημβρινού : +500 .000  
 Γεωγραφικό Πλάτος Αναφοράς : 0° 00' 00"

Η ΑΠΟΤΥΠΩΣΗ ΕΓΙΝΕ ΜΕ ΤΟ ΓΕΩΔΑΙΤΙΚΟ ΣΤΑΘΜΟ (Total Station ) LEICA TCR - 703 ΑΚΡΙΒΕΙΑΣ

ΜΕΤΡΗΣΗΣ ΓΩΝΙΩΝ 10cc ΚΑΙ ΑΠΟΣΤΑΣΕΩΝ 2mm +2ppms

Η ΕΞΑΡΤΗΣΗ ΕΓΙΝΕ ΜΕ GPS ΔΙΠΛΗΣ ΣΥΧΝΟΤΗΤΑΣ THALES PROMARK 500 RTK ΜΕ ΜΕΤΡΗΣΕΙΣ

ΠΡΑΓΜΑΤΙΚΟΥ ΧΡΟΝΟΥ ΚΑΝΟΝΤΑΣ ΧΡΗΣΗ ΤΟΥ ΣΤΑΘΜΟΥ ΒΑΣΗΣ 043Α ΜΕ ΣΥΝΤΕΤΑΓΜΕΝΕΣ (Χ, Ψ, Ζ)

Χ=4642072,4560 Ψ=1947623,1283 Ζ=3903423,3863 3Δ ΓΕΩΚΕΝΤΡΙΚΕΣ ΚΑΡΤΕΣΙΑΝΕΣ ΣΥΝΤΕΤΑΓΜΕΝΕΣ ΩΣ ΠΡΟΣ ΤΟ HTRS07

ΤΟΥ ΔΥΚΤΙΟΥ ΗΕΡΟΣ (ΗΕΡΟΣ HTRS07) ΕΛΛΗΝΙΚΟΥ ΣΥΣΤΗΜΑΤΟΣ ΕΝΤΟΠΙΣΜΟΥ ΘΕΣΗΣ

ΟΙ ΜΕΤΡΗΣΕΙΣ ΔΙΕΞΗΚΘΗΣΑΝ ΤΗΝ 29/01/2016 ΚΑΙ ΣΤΟ ΧΡΟΝΙΚΟ ΔΙΑΣΤΗΜΑ 11:00 ΕΩΣ 12:00π.μ.

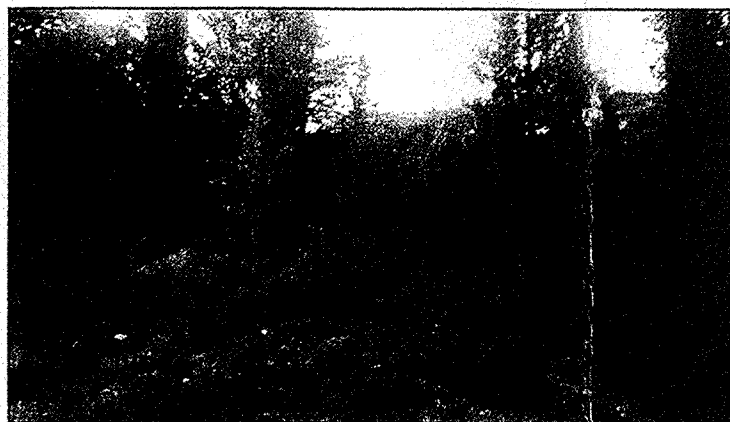

**ΕΜΒΑΔΟΜΕΤΡΗΣΗ ΓΗΠΕΔΟΥ**

Με τη βοήθεια των ορθογωνικών συντεταγμένων των κορυφών του

ΣΗΜΕΙΟ	X	Y	ΜΗΚΟΣ
A	374307.01	4201660.70	3.80
B	374304.33	4201658.01	5.84
Γ	374301.52	4201652.89	13.72
Δ	374292.42	4201642.62	15.71
E	374279.88	4201633.15	15.84
Z	374266.31	4201624.97	10.07
H	374258.17	4201619.03	26.15
Θ	374271.36	4201596.45	10.60
I	374281.16	4201592.40	11.74
K	374291.03	4201586.04	15.06
Λ	374302.42	4201576.19	11.17
M	374298.58	4201565.70	9.84
N	374306.00	4201559.24	6.39
Ξ	374304.91	4201552.94	12.08
O	374296.95	4201543.85	9.35
Π	374289.49	4201538.20	11.95
P	374298.32	4201530.14	41.45
Σ	374335.82	4201547.79	4.64
T	374334.61	4201552.27	9.15
Υ	374334.46	4201561.42	13.46
Φ	374336.21	4201574.77	30.67
Χ	374324.49	4201603.11	13.65
Ψ	374315.97	4201613.77	11.90
Ω	374315.33	4201625.66	22.58
A1	374307.65	4201646.89	13.83
A	374307.01	4201660.70	

$E=1/2 \sum (X_i + X_{i+1})(\Psi_i - \Psi_{i+1})$

$E = 4467.30 \mu^2$

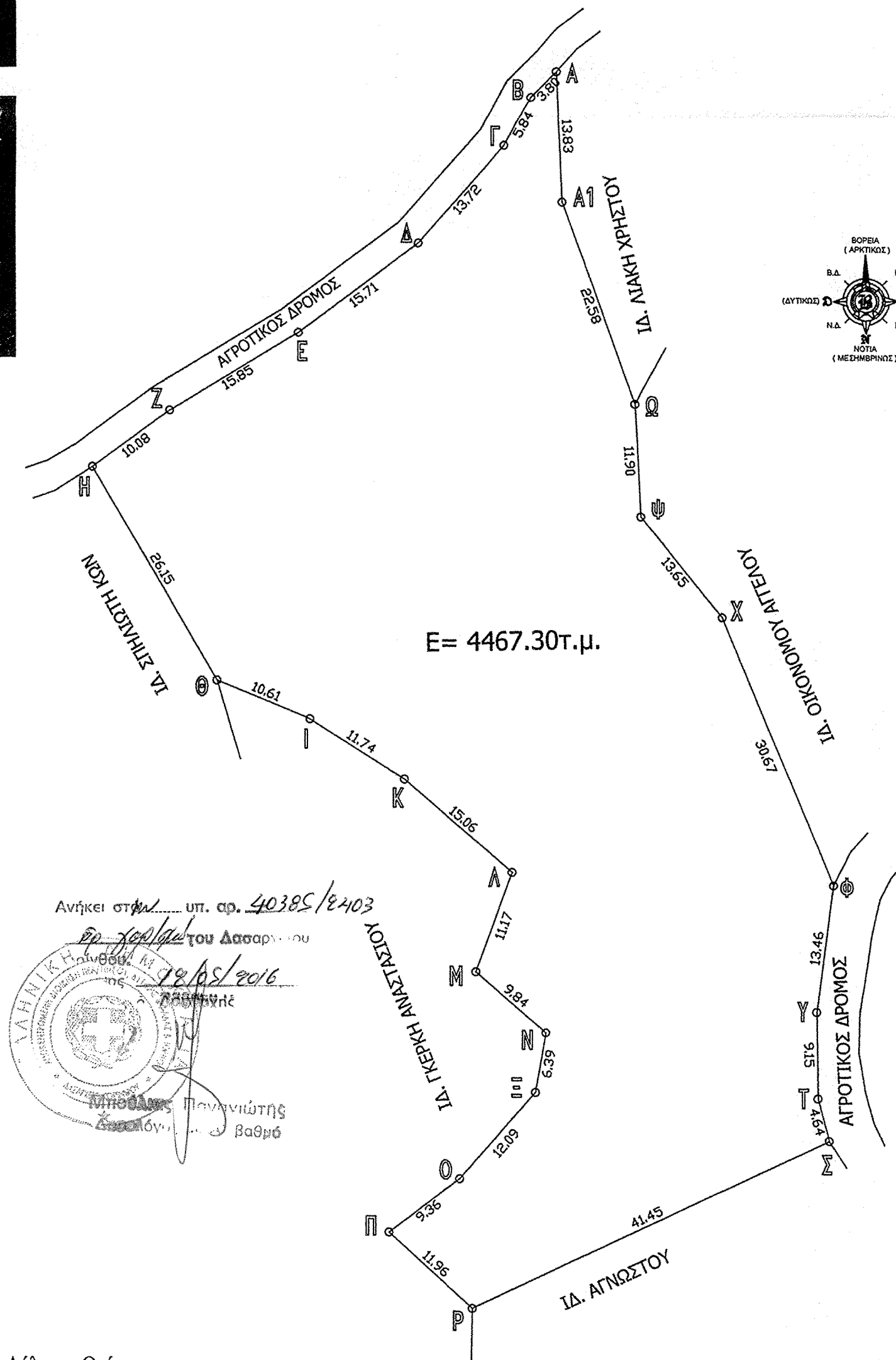

Ανήκει στην υπ. αρ. 40385/2403  
 του Δασαρχείου  
 29/01/2016  
 Μηχανικός Παναγιώτης  
 Βαθμολογία Βαθμ6

Δήλωση Ορίων

Όρια και λοιπά στοιχεία υπέδειξε ο ιδιοκτήτης του εμφανόμενου αγροτεμαχίου.  
 Ο Ιδιοκτήτης

**ΑΠΟΣΠΑΣΜΑ ΟΡΘΟΦΩΤΟΧΑΡΤΗ ΕΚΧΑ ΙΔΙΟΚΤΗΣΙΑ ΣΠΗΛΙΩΤΗ ΚΩΝΣΤΑΝΤΙΝΟΥ ΤΟΥ ΧΡΗΣΤΟΥ**

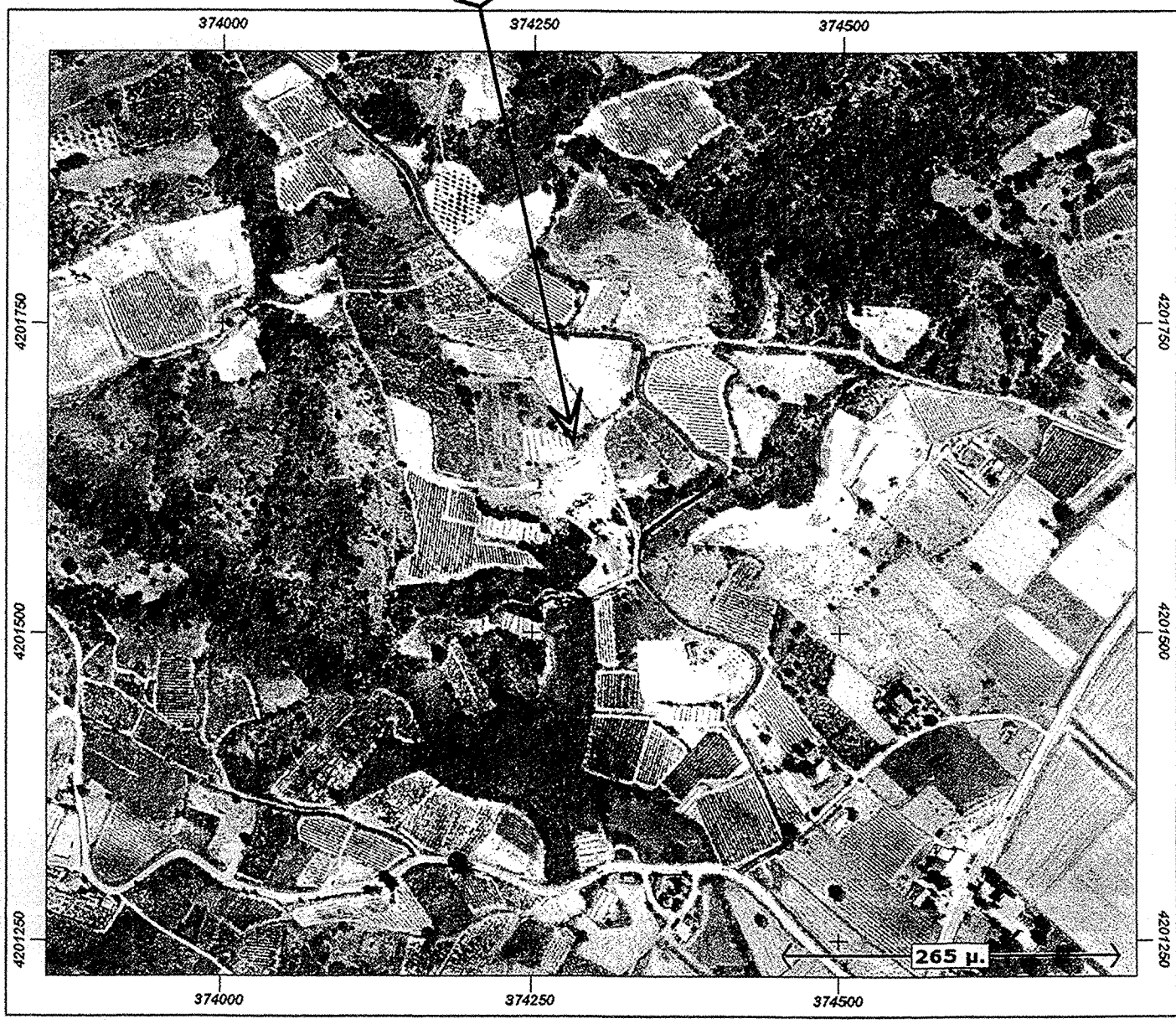

ΔΗΛΩΣΗ Ν.651/77  
 Το παρών αγροτεμάχιο με στοιχεία Α,Β,Γ, .....Ψ, Ω, Α1, Α. εκτάσεως 4467,30τ.μ. βρίσκεται εκτός σχεδίου εκτός ζώνης και εκτός Γ.Π.Σ. Είναι άρτιο και οικοδομήσιμο σύμφωνα με τις ισχύουσες πολεοδομικές διατάξεις της περιοχής ΦΕΚ. 270Δ/85. Το παραπάνω αγροτεμάχιο δεν υπάγεται στις διατάξεις του Ν.1337/1983 και δεν οφείλει εισφορά σε γή και χρήμα. Απόσταση από Θάλασσα > 800μ. Απόσταση από τα όρια οικισμού > 500μ. Όρια και λοιπά στοιχεία υπέδειξε ο φερόμενος ιδιοκτήτης του εμφανόμενου αγροτεμαχίου. Ο Συντάξας Μηχανικός

ΜΑΡΓΑΡΙΤΑ Χ. ΟΙΚΟΝΟΜΟΥ  
 ΔΙΠΛ. ΠΟΛΙΤΙΚΟΣ ΜΗΧΑΝΙΚΟΣ  
 ΣΤ.Ε.Ε. Α.Μ. 103942  
 ΜΕΤΑΠΡΟΒΛΗΨΕΙΣ 18-20 ΚΙΑΤΟ  
 ΤΗΛ. 2742 600243 - 6972 260957  
 Α.Φ.Μ.: 124213224 - ΔΟΥ ΚΟΡΙΝΘΟΥ

**ΤΟΠΟΓΡΑΦΙΚΟ ΔΙΑΓΡΑΜΜΑ**

**ΙΔΙΟΚΤΗΣΙΑΣ**

**ΣΠΗΛΙΩΤΗ ΚΩΝΣΤΑΝΤΙΝΟΥ ΤΟΥ ΧΡΗΣΤΟΥ**

**ΘΕΣΗ : ΤΟΥΡΜΙΖΑ**

**Δ.Δ ΚΑΛΗΜΕΝΤΙΟΥ ΔΗΜΟΥ ΣΙΚΥΩΝΙΩΝ**

Εολ. = 4467,30τ.μ.

**Κλίμακα 1:500**

ΚΟΡΙΝΘΟΣ 29/ 01/ 2016  
 Ο ΜΗΧΑΝΙΚΟΣ

ΜΑΡΓΑΡΙΤΑ Χ. ΟΙΚΟΝΟΜΟΥ  
 ΔΙΠΛ. ΠΟΛΙΤΙΚΟΣ ΜΗΧΑΝΙΚΟΣ  
 ΣΤ.Ε.Ε. Α.Μ. 103942  
 ΜΕΤΑΠΡΟΒΛΗΨΕΙΣ 18-20 ΚΙΑΤΟ  
 ΤΗΛ. 2742 600243 - 6972 260957  
 Α.Φ.Μ.: 124213224 - ΔΟΥ ΚΟΡΙΝΘΟΥ