

ΠΙΝΑΚΑΣ ΣΥΝΕΤΕΡΑΜΕΝΩΝ ΚΟΡΜΩΝ ΙΔΙΟΚΤΗΤΗΛΩΣ

ΕΤΑ 87	ΜΗΤΡ 40,57 - 0,51	ΜΗΤΡ 4115 - 0,45				
Α	X:448047,728	Y:448103,856	X:40292,822	Y:42981,402	X:80207,201	Y:42832,022
Β	X:448047,728	Y:448103,856	X:40292,822	Y:42981,402	X:80207,201	Y:42832,022
Γ	X:448047,728	Y:448103,856	X:40292,822	Y:42981,402	X:80207,201	Y:42832,022
Δ	X:448047,728	Y:448103,856	X:40292,822	Y:42981,402	X:80207,201	Y:42832,022
Ε	X:448047,728	Y:448103,856	X:40292,822	Y:42981,402	X:80207,201	Y:42832,022
Ζ	X:448047,728	Y:448103,856	X:40292,822	Y:42981,402	X:80207,201	Y:42832,022
Η	X:448047,728	Y:448103,856	X:40292,822	Y:42981,402	X:80207,201	Y:42832,022
Θ	X:448047,728	Y:448103,856	X:40292,822	Y:42981,402	X:80207,201	Y:42832,022
Ι	X:448047,728	Y:448103,856	X:40292,822	Y:42981,402	X:80207,201	Y:42832,022

ΕΡΓΟ
ΘΕΣΗ
ΕΡΓΟΔΟΤΗΣ

Αρ. 123 - ΑΓΡΟΚΤΗΜΑ ΚΙΛΚΙΣ

ΤΟΠΟΣΧΟΜ

Γ. ΜΟΥΣΙΑΡΑΣ ΚΑΙ ΣΥΝΣΠΡ. Α.Τ.Ε.Ε.
Β. ΠΟΤΑ 10 - 61100 ΚΙΛΚΙΣ
ΤΗΛ. 23410-27375 FAX 23410-29188
email: topogen@kifor-the.gr

ΘΕΜΑ ΣΧΕΔΙΟΥ
ΔΙΑΔΡΑΣΜΑ

ΑΡ. ΣΧΕΔΙΟΥ
1

ΚΑΙΜΑΚΑ-1-500

ΧΡΟΝΟΣ ΜΕΛΕΤΗΣ | ΙΑΝΟΥΑΡΙΟΣ 2016

ΒΕΡΟΦΗ ΥΠΗΡΕΣΙΑΣ
ΔΙΑΧΕΙΡΙΣΤΩ ΚΙΛΚΙΣ

Το παρόν τεχνικό σχέδιο είναι
επινοητικό και για να γίνει
πρακτικό απαιτείται η
...5498... επιπλέον πληρ.
Κιλικία, 16-S-8.916

Γεωργιος Βερόφης
Αποστολή με 2 φύλλα

ΚΑΥΤΑΛΗΣ ΗΛ. ΓΕΩΡΓΙΟΣ
ΤΕΧΝΟΛΟΓΟΣ ΜΗΧΑΝΙΚΟΣ
ΜΕΛΟΤΕΧΝΑΡΧΟΣ
Β. ΠΟΤΑ 10 - 61100 ΚΙΛΚΙΣ
ΑΦΗ: 014611230 ΔΟΥ: ΚΙΛΚΙΣ

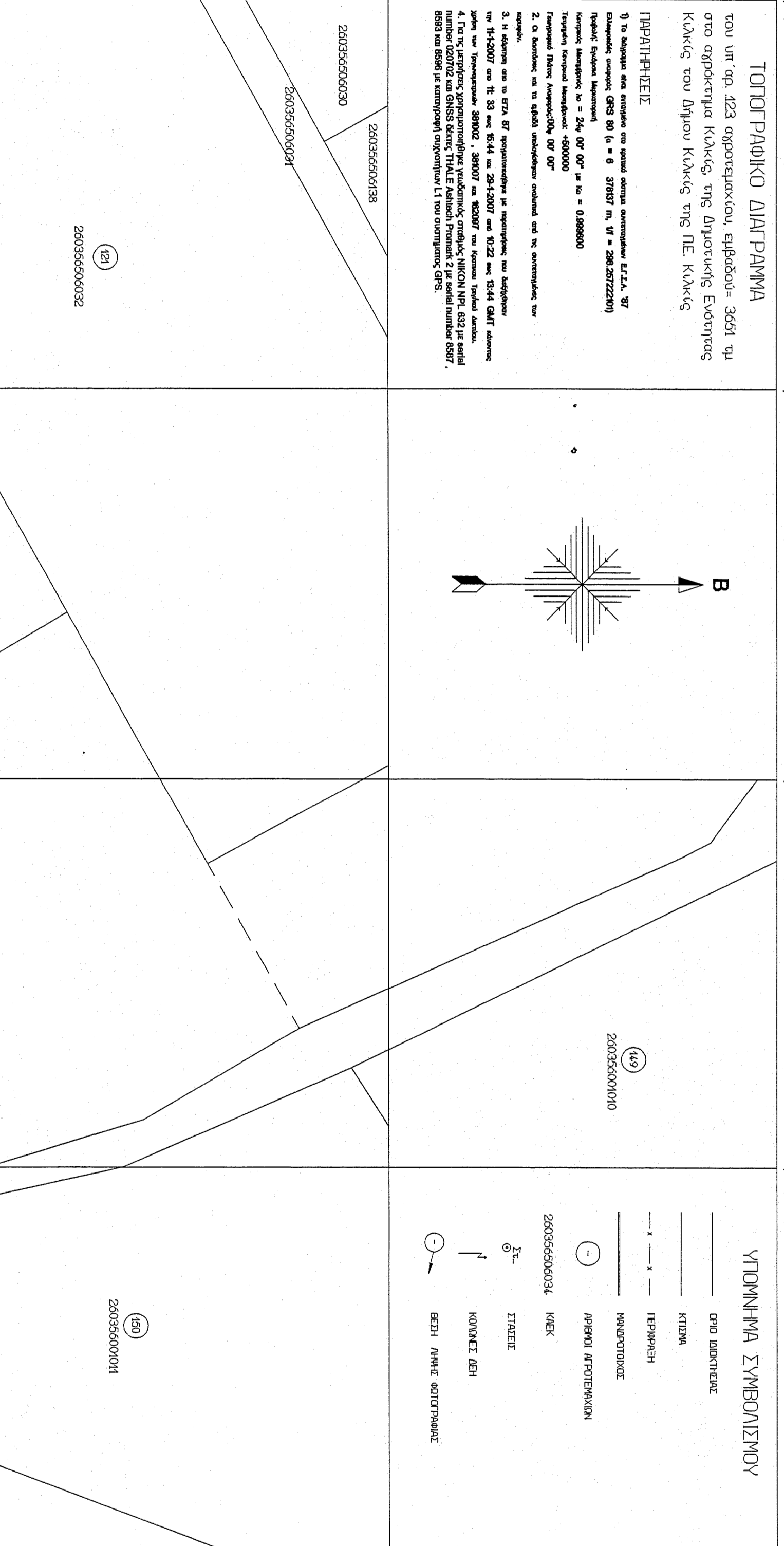

ΤΟΠΟΓΡΑΦΙΚΟ ΔΙΑΓΡΑΜΜΑ
του υπ αριθμ 123 αγροκτημάτων, επιφάνειας 3661 τμ
στο αγροκτήμα Κιλκίς, της Δημοτικής Ενότητας
Κιλκίς του Δήμου Κιλκίς της ΠΕ Κιλκίς

ΠΡΟΣΤΙΓΜΕΤΕ

1. Η μελέτη και ο σχεδιασμός έγινε σύμφωνα με το Ν. 2291/2000
για το χώρο που αφορά το έργο. Η μελέτη έγινε σύμφωνα με το
πρόγραμμα μελέτης 400000
2. Ο σχεδιασμός έγινε σύμφωνα με το Ν. 2291/2000
3. Η μελέτη και ο σχεδιασμός έγινε σύμφωνα με το Ν. 2291/2000
4. Η μελέτη και ο σχεδιασμός έγινε σύμφωνα με το Ν. 2291/2000

ΥΠΟΜΝΗΜΑ ΣΥΜΒΟΛΙΣΜΟΥ

- ΟΔΟ ΙΔΙΟΚΤΗΤΩΣ
- ΠΛΗΡΗΣ
- ΕΠΙΣΤΡΟΦΗ
- ΠΡΟΣΤΙΓΜΕΤΕ
- ΜΕΤΡ
- ΤΙΜΗΤΕ
- ΚΟΜΜΕΤΕ ΔΕΝ
- ΘΕΣΗ / ΜΗΤΡ ΣΟΤΤΩΜΑΤΕ

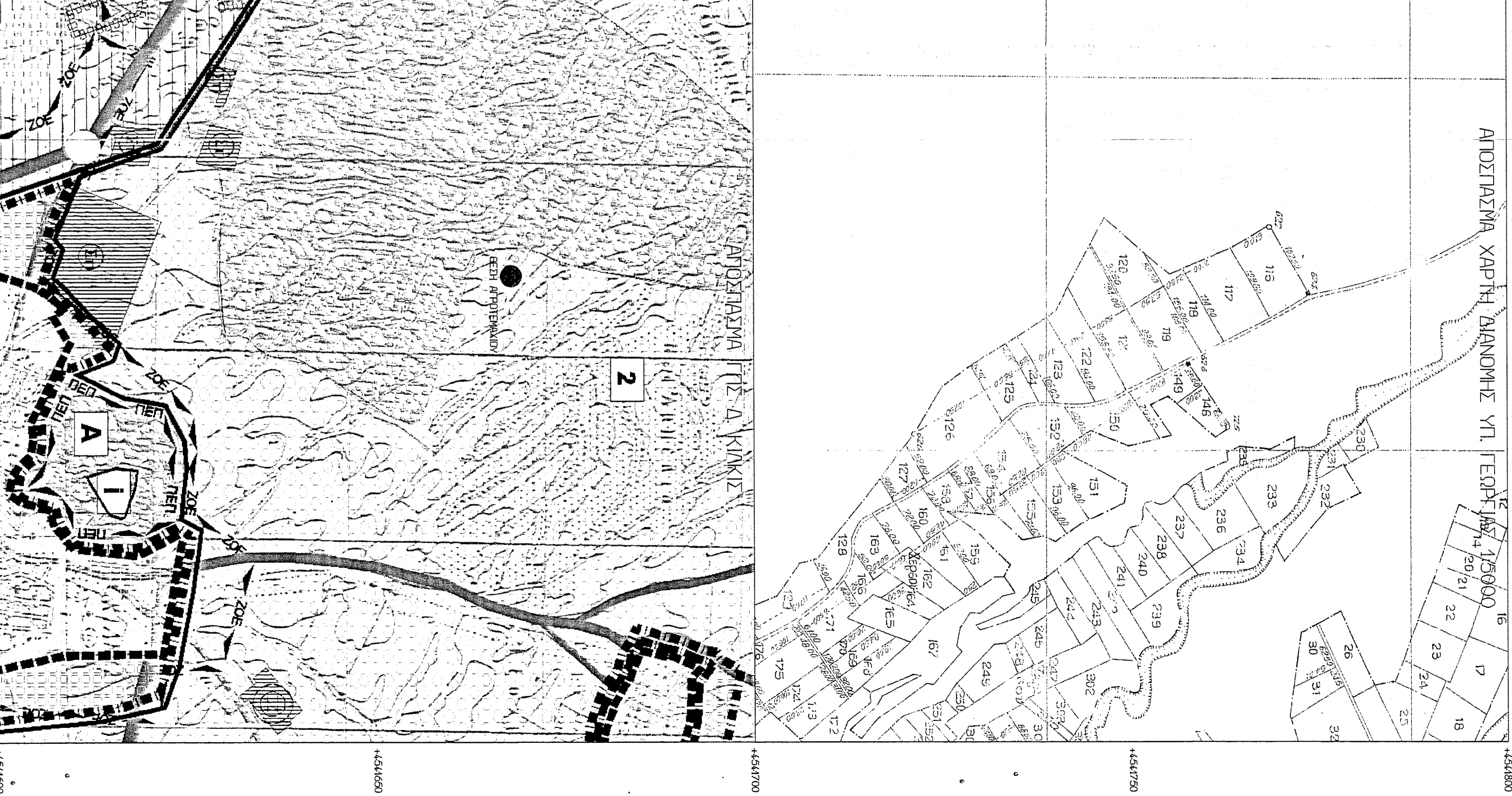
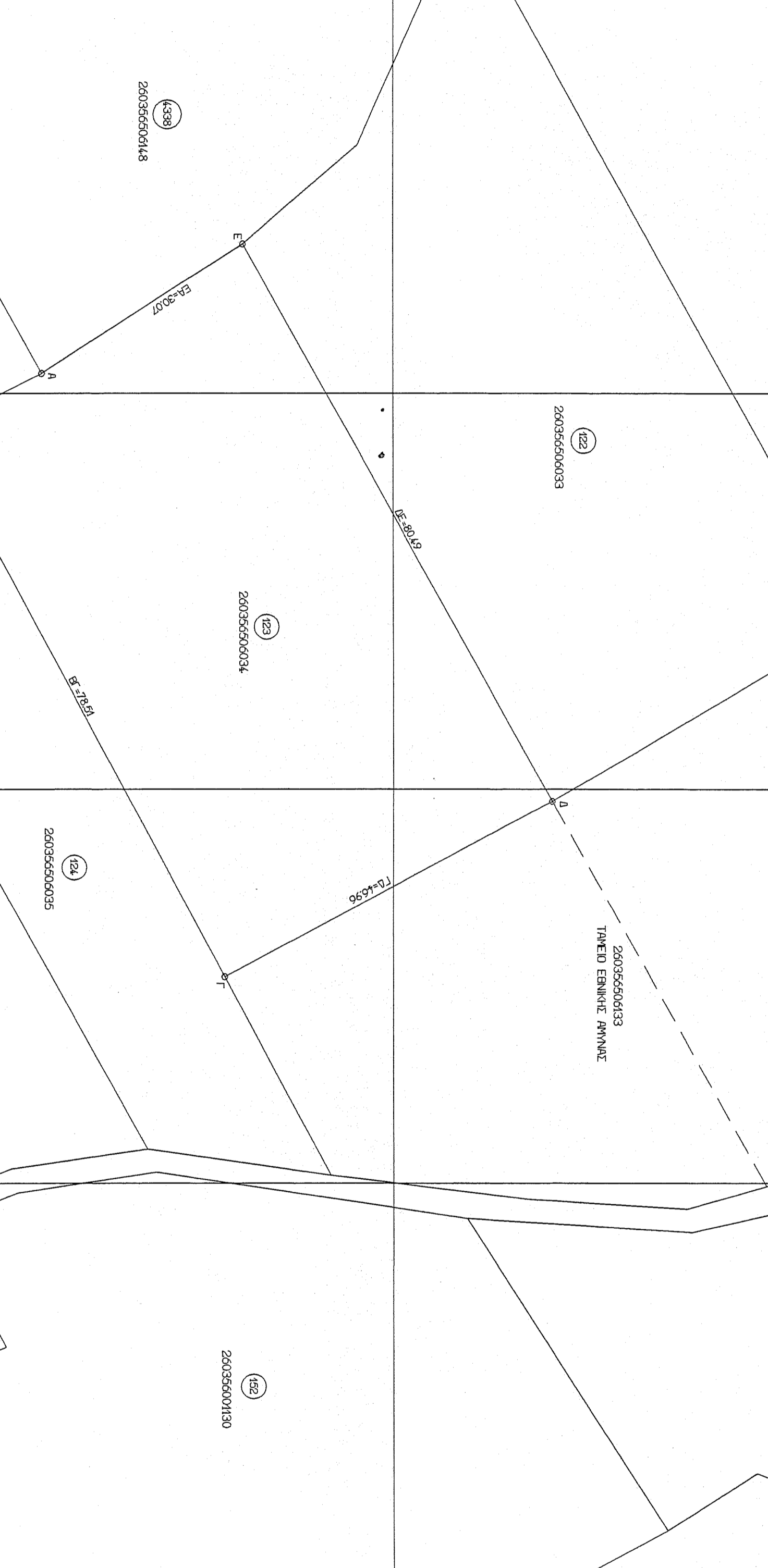

ΔΙΑΤΑΓΜΑΤΑ ΟΡΘΟΥ ΔΟΜΗΣΗΣ

ΤΑ. ΤΕ. 24.21.4-896 (Αρ. 270 Δ.Π. 67-1998)
Ν.Σ.Ε.Π. 66.3.2004/31-02-2003

ΔΙΑΤΑΓΜΑΤΑ ΠΡΩΤΟΤΥΠΩΣ

Κανονισμός 1975

ΕΠΙΧΕΙΡΗΣΙΑΚΟ ΠΡΟΓΡΑΜΜΑ 2007-2013

ΕΠΙΧΕΙΡΗΣΙΑΚΟ ΠΡΟΓΡΑΜΜΑ 2014-2020

ΕΡΩΤΗΣΕΙΣ

Αποστολή με 2 φύλλα

ΚΑΥΤΑΛΗΣ ΗΛ. ΓΕΩΡΓΙΟΣ
ΤΕΧΝΟΛΟΓΟΣ ΜΗΧΑΝΙΚΟΣ
ΜΕΛΟΤΕΧΝΑΡΧΟΣ
Β. ΠΟΤΑ 10 - 61100 ΚΙΛΚΙΣ
ΑΦΗ: 014611230 ΔΟΥ: ΚΙΛΚΙΣ