

ΑΠΟΣΠΑΣΜΑ ΧΑΡΤΟΥ Γ.Υ.Σ.
ΚΛΙΜΑΚΑ 1/5000
ΦΥΛΛΟ ΧΑΡΤΟΥ 6413-6

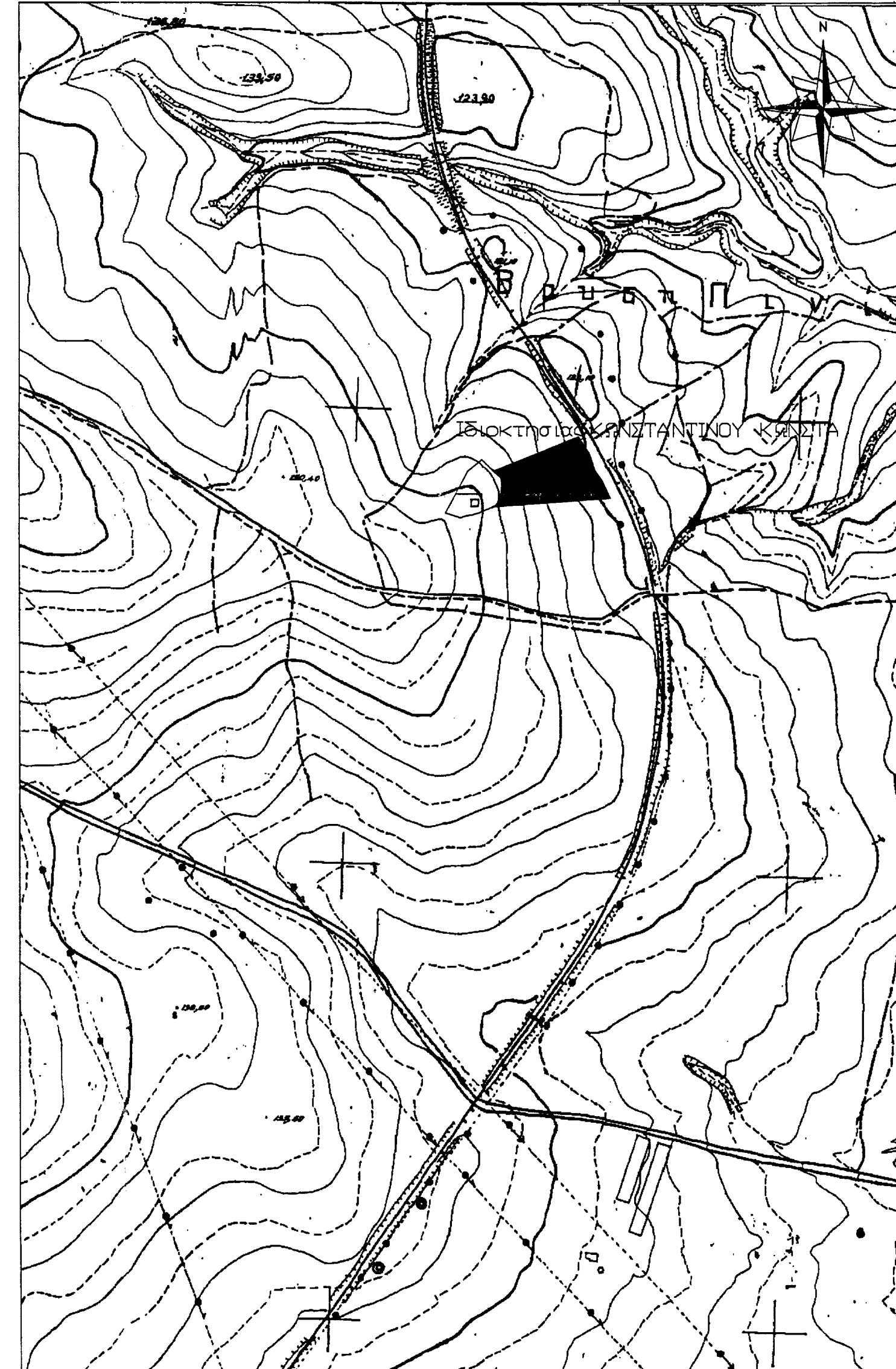

ΤΟΠΟΓΡΑΦΙΚΟ ΔΙΑΓΡΑΜΜΑ
ΑΓΡΟΤΕΜΑΧΙΟΥ

Ιδιοκτησίας ΚΩΝΣΤΑΝΤΙΝΟΥ ΚΩΝΣΤΑ

στη θέση ΠΑΛΙΟΠΑΝΑΓΙΑ ΔΗΜΟΤΙΚΗΣ ΚΟΙΝΟΤΗΤΑΣ ΣΧΗΜΑΤΑΡΙΟΥ
ΤΟΥ ΔΗΜΟΥ ΤΑΝΑΓΡΑΣ ΝΟΜΟΥ ΒΟΙΩΤΙΑΣ

Με στοιχεία ΟΙΚΟΓΕΩΔΟΥ Α,Β,Γ,Δ,Ε,Ζ,Η,Θ,ΙΚ,Λ,Μ,Α
και Εμβαδόν 6255,61 Μ2

Παρατήρηση :

- 1 > Το εμβαδό υπολογίσθηκε με βάση τις συντ/χμένες των ορίων
- 2 > Το σύστημα συντ/χμένων είναι σε Ε.Γ.Σ.Α. 87

Σημείωση

Τα όρια υποδείχθηκαν από τον Ιδιοκτήτη

Δήλωση Ιδιοκτητή

Ο κάτωθι υπογεγραμμένος Ιδιοκτήτης δηλώνω υπεύθυνα και εν γνώσει των συνεπειών του νόμου περί ψευδών δηλώσεων ότι τα όρια που υπέδειξα είναι τα ορθά.
Ο ΔΗΛΩΝ

ΔΗΛΩΣΗ : Ν. 651/77

Η Υπογράφων Τοπογράφος Μηχανικός ΓΚΡΙΛΛΑΣ ΙΩΑΝΝΗΣ δηλώνω υπεύθυνα ότι η Ιδιοκτησία (Α,Β,Γ,...Λ,Μ,Α) που αναφέρεται παραπάνω βρίσκεται ΕΚΤΟΣ ΣΧΕΔΙΟΥ ΠΟΛΕΩΣ ΕΝΤΟΣ Γ.Π.Σ. έχει τις πλευρικές διαστάσεις όπως αναγράφεται και είναι άρτια και οικοδομήσιμη σύμφωνα με τις ισχύουσες πολεοδομικές διατάξεις. Δεν αποτελεί τμήμα συνεχόμενης έκτασης του ίδιου ιδιοκτήτη. Ακόμα δεν οφείλει εισφορά σε χη και χρήμα σύμφωνα με τον Ν. 1337/83

ΑΘΗΝΑ

ΙΩΑΝΝΗΣ ΚΩΝ. ΓΚΡΙΛΛΑΣ
ΠΤΥΧΙΟΥΧΟΣ ΤΟΠΟΓΡΑΦΟΣ ΜΗΧΑΝΙΚΟΣ
ΜΕΛΟΣ Ε.Ε.Τ.Ε.Μ. ΑΡΙΘΜΟΣ ΜΗΤΡΩΟΥ 26854
Κ. ΒΑΡΝΑΛΗ 66, 121 32 ΠΕΡΙΣΤΕΡΙ
Α.Φ.Μ. 105877441 - ΔΟΥ Β' ΠΕΡΙΣΤΕΡΙΟΥ
ΤΗΛ.: 210 5710 303 FAX: 210 5710 303

Ο ΜΗΧΑΝΙΚΟΣ

| ΠΙΝΑΚΑΣ ΣΥΝΤΕΤΑΓΜΕΝΩΝ ΣΗΜΕΙΩΝ ΓΗΠΕΔΟΥ | | | |
|--|-----------|------------|---------|
| ΠΡΟΒΟΛΗ Ε.Γ.Σ.Α. 87 | | | |
| ΑΓΡΟΤΕΜΑΧΙΟ (Α,Β,Γ,...Κ,Λ,Μ,Α) Ε= 6255,61 μ ² | | | |
| ΚΟΡΤΦΕΣ | X | Y | ΠΛΕΥΡΕΣ |
| A | 465778,22 | 4243764,78 | 129,48 |
| B | 465907,36 | 4243774,19 | 38,56 |
| Γ | 465891,31 | 4243809,25 | 4,83 |
| Δ | 465888,68 | 4243813,29 | 16,61 |
| E | 465879,63 | 4243827,22 | 16,27 |
| Z | 465873,08 | 4243842,12 | 103,66 |
| H | 465776,71 | 4243803,94 | 11,06 |
| Θ | 465784,84 | 4243798,44 | 5,60 |
| I | 465785,91 | 4243790,95 | 4,74 |
| K | 465785,73 | 4243786,21 | 6,49 |
| Λ | 465785,26 | 4243779,74 | 7,39 |
| M | 465783,37 | 4243772,60 | 9,36 |

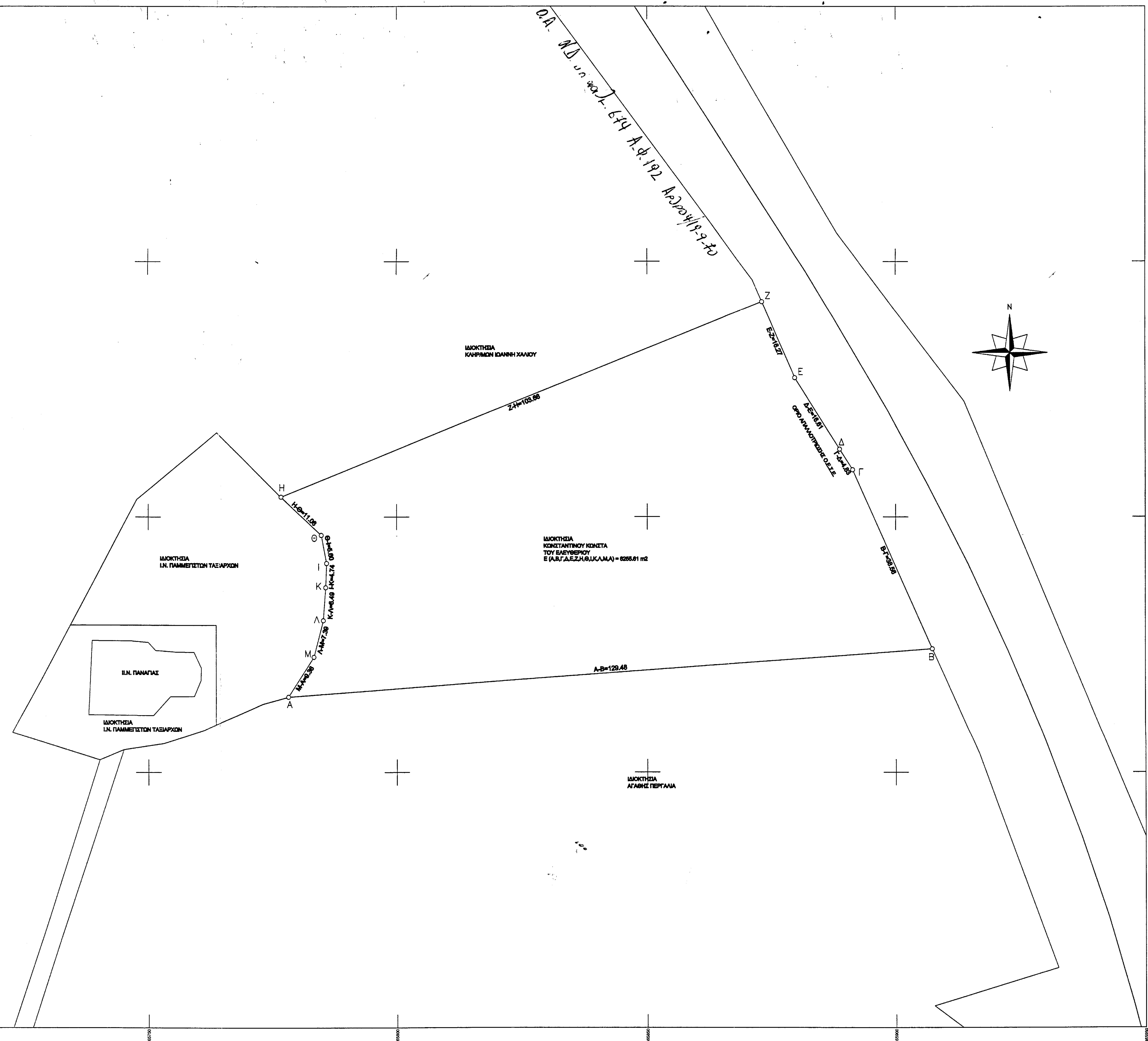

ΓΡΑΦΕΙΟ ΜΕΛΕΤΩΝ
ΓΚΡΙΛΛΑ ΙΩΑΝΝΗ

ΤΟΠΟΓΡΑΦΙΚΟ ΔΙΑΓΡΑΜΜΑ

ΕΡΓΟΔΟΤΗΣ:
ΚΩΝΣΤΑΝΤΙΝΟΣ ΚΩΝΣΤΑΣ ΤΟΥ ΕΛΕΥΘΕΡΙΟΥ

Νομός: ΒΟΙΩΤΙΑΣ
Δήμος: ΤΑΝΑΓΡΑΣ
Θέση: ΠΑΛΙΟΠΑΝΑΓΙΑ Δ.Ε. ΣΧΗΜΑΤΑΡΙΟΥ

ΚΛΙΜΑΚΑ 1:500

ΗΜΕΡΟΜΗΝΙΑ
ΔΕΚΕΜΒΡΙΟΣ 2015

ΑΡ. ΣΧΕΔΙΟΥ Τ1

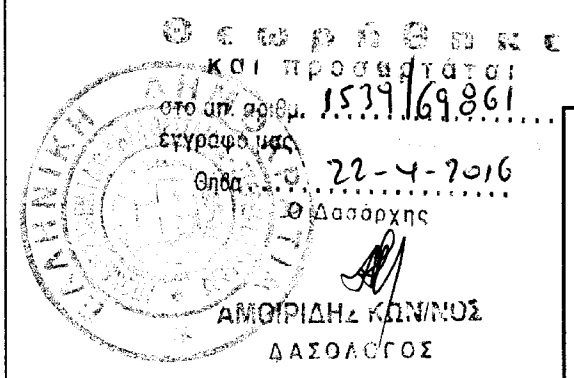

ΣΥΝΤΑΞΗ

ΙΩΑΝΝΗΣ ΚΩΝ. ΓΚΡΙΛΛΑΣ
ΠΤΥΧΙΟΥΧΟΣ ΤΟΠΟΓΡΑΦΟΣ ΜΗΧΑΝΙΚΟΣ
ΜΕΛΟΣ Ε.Ε.Τ.Ε.Μ. ΑΡΙΘΜΟΣ ΜΗΤΡΩΟΥ 26854
Κ. ΒΑΡΝΑΛΗ 66, 121 32 ΠΕΡΙΣΤΕΡΙ
Α.Φ.Μ. 105877441 - ΔΟΥ Β' ΠΕΡΙΣΤΕΡΙΟΥ
ΤΗΛ.: 210 5710 303 FAX: 210 5710 303