

ΙΩΣΗΦ ΚΥΡ. ΒΡΑΜΠ ΠΤΥΧ. ΠΟΛΙΤΙΚΟΣ ΜΗΧΑΝΙΚΟΣ Τ.Ε. ΣΤΡΥΜΟΝΑΣ - ΣΕΡΡΕΣ ΤΗΛ. 23373 - ΟΙΚΙΑΣ 2 ΑΦΜ 070219273 - Α' ΔΟΥ Σ

ΣΥΝΤΕΤΑΓΜΕΝΕΣ ΧΩΡΟΥ ΥΠΕΡΥΨΩΣΗΣ	
1	488862.63 4530763.03
2	488881.3013 4530763.0199
E	488881.43 4530760.63
3	488880.7916 4530738.03
4	488862.62 4530738.03

ΕΜΒΑΔΟΝ = 482.55 τ.μ.

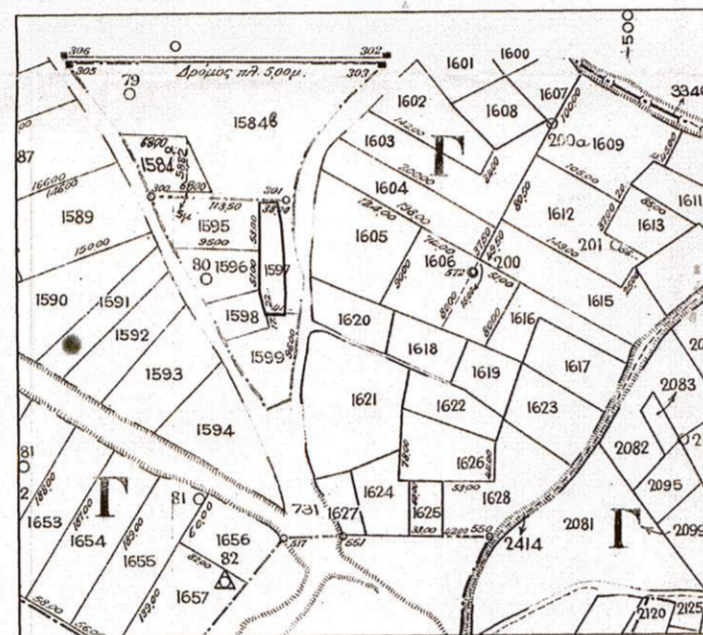

x	y	ΑΓΡΟΤΗΜΑ ΔΡΑΒΗΣΚΟΥ (40°57', +0°09')	
94.31	-2208.65	-2.233	-2208.654
A	94.08	-2155.65	-208297.3
B	113.87	-2155.88	19.7945 -4311.635 -85346.05
Γ	118.53	-2178.82	2.2899 -4389.734 -10052.05
Δ	120.82	-2210.91	2.3049 -4484.547 -10290.33
E	123.13	-2253.64	-0.6872 -4531.325 3113.9283
Z	122.44	-2277.69	-21.1918 -4555.379 98536.689
H	101.25	-2277.69	-2.4991 -4546.782 11362.862
Θ	98.75	-2269.09	-4.3509 -4521.609 19673.07
T	94.40	-2252.52	-0.0898 -4481.172 395.25982
K	94.31	-2208.65	-94.3096 -2208.654 208297.31

Ε (ΑΒΓΔΕΖΗΘΙΚΑ) = 3100.0 m²

x	y	ΕΓΣΑ '87	
488862.61	4530805.61	488862.61	4530805.61
A	488862.38	-0.2333	9081664.2
B	488872.17	4530858.29	4.6616 9061693.7
Γ	488876.84	4530835.44	2.2899 9061638.8
Δ	488879.13	4530903.35	2.3049 9061564.2
E	488881.43	4530760.63	-0.6872 9061497.2
Z	488880.74	4530738.08	-21.1918 9061473.2
H	488889.55	4530726.58	-2.4991 9061481.6
Θ	488887.05	4530745.17	-4.3509 9061508.9
T	488882.70	4530761.75	-0.0898 9061567.4
K	488862.61	4530805.61	-488862.61 4530805.61

Ε (ΑΒΓΔΕΖΗΘΙΚΑ) = 3100.0 m²

ΒΕΒΑΙΩΣΗ Ν 651/77
 Ο κάτωθι υπογεγραμμένος, Βραμπάκης Ιωσήφ, Πολιτικός Μηχανικός Τ.Ε., δηλώνω υπεύθυνα ότι: το γήπεδο με στοιχεία (ΑΒΓΔΕΖΗΘΙΚΑ), εμβαδού 3100.00 τ.μ. που βρίσκεται στην τοπική κοινότητα Δραβησκόσ, Δήμου Ν. Ζιχνης, είναι άρτιο και οικοδομήσιμο σύμφωνα με τους αναγραφόμενους όρους δόμησης, δεν υπάγεται στις διατάξεις του Ν 1337/83, δεν έχει υποχρέωση εισφοράς σε γη και χρήμα και στην περιοχή που βρίσκεται δεν έχει κυρωθεί πράξη εφαρμογής του άρθρου 12 του Ν1337/83
 Ο ΔΗΛΩΝ ΜΗΧΑΝΙΚΟΣ

ΙΩΣΗΦ ΚΥΡ. ΒΡΑΜΠΑΚΗΣ ΠΤΥΧ. ΠΟΛΙΤΙΚΟΣ ΜΗΧΑΝΙΚΟΣ Τ.Ε. - Ε.Α.Ε. ΣΤΡΥΜΟΝΑΣ - ΣΕΡΡΕΣ ΤΗΛ. 23373 - ΟΙΚΙΑΣ 20309 ΑΦΜ 070219273 - Α' ΔΟΥ ΣΕΡΡΩΝ

ΤΟΠΟΓΡΑΦΙΚΟ ΔΙΑΓΡΑΜΜΑ ΑΓΡΟΤΕΜΑΧΙΟΥ (ΕΓΣΑ '87)

Αγρόκτημα: ΔΡΑΒΗΣΚΟΣ (40°57', +0°09')
 Αρ. Αγροτεμαχίου: Τμήμα του 1597 (Δ' 1935)

Δήμος: Ν. ΖΙΧΝΗΣ
 Περ. Ενότητα: ΣΕΡΡΩΝ
 ΚΛΙΜΑΚΑ 1 : 500

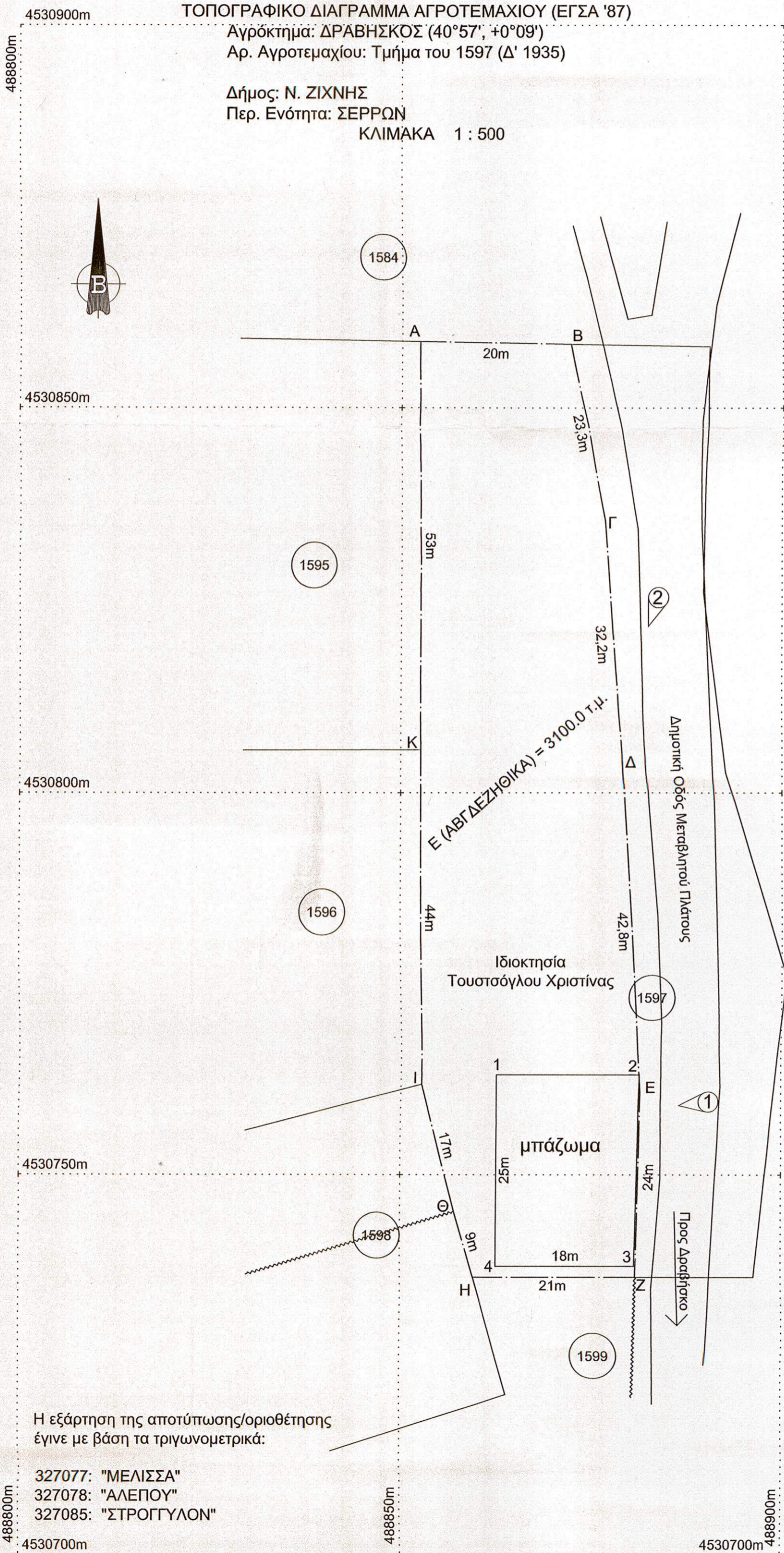

Η εξάρτηση της αποτύπωσης/οριοθέτησης έγινε με βάση τα τριγωνομετρικά:

- 327077: "ΜΕΛΙΣΣΑ"
- 327078: "ΑΛΕΠΟΥ"
- 327085: "ΣΤΡΟΓΓΥΛΟΝ"

ΟΡΟΙ ΔΟΜΗΣΗΣ

ΕΚΤΟΣ ΟΡΙΩΝ ΟΙΚΙΣΜΟΥ (Π.Δ. 24.05.1985 - ΦΕΚ 270Δ / 31.05.1985 & Ν. 3212 - ΦΕΚ 308Α / 31.12.2003)
 Αρτιότητα κατά κανόνα : (για πρόσωπο σε κοινόχρηστο δρόμο)

Εμβαδόν = 4000τμ - Πρόσωπο = 25.00μ
 (για πρόσωπο σε Διεθνείς, Εθνικές Επαρχιακές, Δημοτικές και Κοινοτικές οδούς ως και σε εγκαταλελειμένα τμήματά τους και σε σιδηροδρομικές γραμμές)
 Εμβαδόν = 4000τμ - Πρόσωπο = 45.00μ - Βάθος = 50.00μ

Αρτιότητα κατά παρέκκλιση : (χωρίς πρόσωπο σε δρόμο)
 Εμβαδόν = 4000τμ (προ 31.12.2003)
 (για πρόσωπο σε Διεθνείς, Εθνικές Επαρχιακές, Δημοτικές και Κοινοτικές οδούς ως και σε εγκαταλελειμένα τμήματά τους και σε σιδηροδρομικές γραμμές)
 Εμβαδόν = 2000τμ - Πρόσωπο = 25.00μ - Βάθος = 40.00μ (προ 17.10.1978)
 Εμβαδόν = 1200τμ - Πρόσωπο = 20.00μ - Βάθος = 35.00μ (προ 12.09.1964)
 Εμβαδόν = 750τμ - Πρόσωπο = 10.00μ - Βάθος = 15.00μ (προ 12.11.1962)
 (εντός της ζώνης πόλεων και οικισμών & προ 24.04.1977)
 Εμβαδόν = 2000τμ

ΕΡΓΟΔΟΤΗΣ
ΤΟΥΣΤΣΟΓΛΟΥ ΧΡΙΣΤΙΝΑ

ΕΡΓΟ
 ΔΙΑΜΟΡΦΩΣΗ - ΑΝΥΨΩΣΗ ΣΤΑΘΜΗΣ ΑΓΡΟΤΕΜΑΧΙΟΥ
 (Τμήμα του 1597)

ΘΕΣΗ
 Αγρόκτημα ΔΡΑΒΗΣΚΟΥ
 Δ.Εν. Ν. ΖΙΧΝΗΣ - Δ. ΝΕΑΣ ΖΙΧΝΗΣ - Π.Εν. ΣΕΡΡΩΝ
 Αρ. Αγρ. 1597

ΜΕΛΕΤΗΤΗΣ
 ΙΩΣΗΦ ΚΥΡ. ΒΡΑΜΠΑΚΗΣ
 ΠΤΥΧ. ΠΟΛΙΤΙΚΟΣ ΜΗΧΑΝΙΚΟΣ

ΘΕΜΑ ΣΧΕΔΙΟΥ
**ΤΟΠΟΓΡΑΦΙΚΟ
 ΔΙΑΓΡΑΜΜΑ**

ΑΡΙΘΜΟΣ
 ΣΧΕΔΙΟΥ
T1

ΚΛΙΜΑΚΑ 1 : 500

ΗΜΕΡΟΜΗΝΙΑ ΑΠΡΙΛΙΟΣ 2015

ΥΠΟΓΡΑΦΗ

ΙΩΣΗΦ ΚΥΡ. ΒΡΑΜΠΑΚΗΣ ΠΤΥΧ. ΠΟΛΙΤΙΚΟΣ ΜΗΧΑΝΙΚΟΣ Τ.Ε. - Ε.Α.Ε. ΣΤΡΥΜΟΝΑΣ - ΣΕΡΡΕΣ ΤΗΛ. 23373 - ΟΙΚΙΑΣ 20309 ΑΦΜ 070219273 - Α' ΔΟΥ ΣΕΡΡΩΝ

ΘΕΩΡΗΣΗ

Σταβρός Κωνσταντίνος
 Διπλόλογος με βαθμό 87
 Ημερομηνία: 15/04/15

