

ΒΑΔΟΜΕΤΡΗΣΕΙΣ , ΑΓΡΟΤΕΜΑΧΙΟ (Α1-Α2-Α3-.....-Α37-Α38-Α1)

ΤΕΜΒΑΔΟΝ ΤΟΥ ΑΓΡΟΤΕΜΑΧΙΟΥ ΤΟ ΟΠΟΙΟ ΕΜΦΑΙΝΕΤΑΙ ΣΤΟ ΠΑΡΟΝ
 ΤΟΠΟΓΡΑΦΙΚΟ ΔΙΑΓΡΑΜΜΑ ΥΠΟΛΟΓΙΖΕΤΑΙ ΜΕ ΗΛΕΚΤΡΟΝΙΚΟ ΤΡΟΠΟ :
Ε=1Α2Α3.....Α37Α38Α1)=4.707,33 τ.μ. .

ΠΡΑΤΗΡΗΣΕΙΣ :

ΑΠΟΣΤΑΣΗ ΑΠΟ ΘΑΛΑΣΣΑ 180 μ.
 ΤΑΘΡΙΑ ΥΠΕΔΕΙΧΘΗΣΑΝ ΑΠΟ ΤΟΝ ΙΔΙΟΚΤΗΤΗ
 ΕΙΔΟΣ ΚΑΛΜΙΕΡΓΕΙΑΣ : ΕΛΑΙΩΝΑΣ / ΧΕΡΣΟ

ΟΡΟΙ ΔΟΜΗΣΗΣ :
 ΦΕΚ 100Δ/27-02-1995 ΠΕΡΙΟΧΗ ΖΟΕ Ζ-2.
 ΟΡΙΟ ΚΑΤΑΤΜΗΣΗΣ ΚΑΙ ΑΡΤΙΟΤΗΤΑΣ 4 ΣΤΡΕΜΜΑΤΑ
 ΦΕΚ270Δ/24/31-05-1985.

ΔΗΛΩΣΗ ΜΗΧΑΝΙΚΟΥ (Ν.651/77)

Ο ΣΥΝΤΑΞΑΣ ΔΙΠΛΩΜΑΤΟΥΧΟΣ ΜΗΧΑΝΙΚΟΣ ΑΠΘ ΔΗΜΗΤΡΙΟΣ Χ. ΧΑΤΖΗΑΝΤΩΝΙΟΥ
 ΔΗΛΩΝΩ ΟΤΙ ΤΟ ΑΓΡΟΤΕΜΑΧΙΟ ΜΕ ΤΑ ΣΤΟΙΧΕΙΑ (Α1-Α2-Α3-.....-Α37-Α38-Α1) Ε=4.707,33μ2
 ΒΡΙΣΚΕΤΑΙ ΕΚΤΟΣ ΣΧΕΔΙΟΥ ΠΟΛΕΩΣ & ΕΚΤΟΣ ΟΙΚΙΣΜΟΥ ΣΤΗΝ ΠΕΡΙΟΧΗ ΓΥΡΤΟΣ
 ΠΕΥΚΟΣ ΚΕΔΡΟΥ Δ/Κ ΒΑΘΕΟΣ Δ/Ε ΒΑΘΕΟΣ ΤΟΥ ΔΗΜΟΥ ΣΑΜΟΥ ΕΝΤΟΣ ΤΗΣ Ζ.Ο.Ε.
 Ζ-2 ΤΗΣ ΝΗΣΟΥ ΣΑΜΟΥ ΚΑΙ ΕΙΝΑΙ ΑΡΤΙΟ ΚΑΙ ΟΙΚΟΔΟΜΗΣΙΜΟ ΚΑΤΟΠΙΝ ΕΓΚΡΙΣΗΣ
 ΤΗΣ ΔΑΣΙΚΗΣ ΥΠΗΡΕΣΙΑΣ ΚΑΙ ΤΗΡΗΣΗΣ ΤΩΝ ΠΡΟΒΛΕΠΟΜΕΝΩΝ ΑΠΟΣΤΑΣΕΩΝ .

ΔΗΜΗΤΡΙΟΣ Χ. ΧΑΤΖΗΑΝΤΩΝΙΟΥ
 ΑΔΕΛΦΟΣ 2-Τ
 ΕΝ 300
 ΕΛΛΗΝΙΚΗ ΔΗΜΟΚΡΑΤΙΑ
 ΣΑΜΟΣ 23-9-2016

ΟΔΟΙΠΟΡΙΚΟ ΣΚΑΡΙΦΗΜΑ



ΕΛΕΝΗ ΣΠΑΡΑΤΙΣΟΥΔΗ
 ΑΔΕΛΦΟΣ

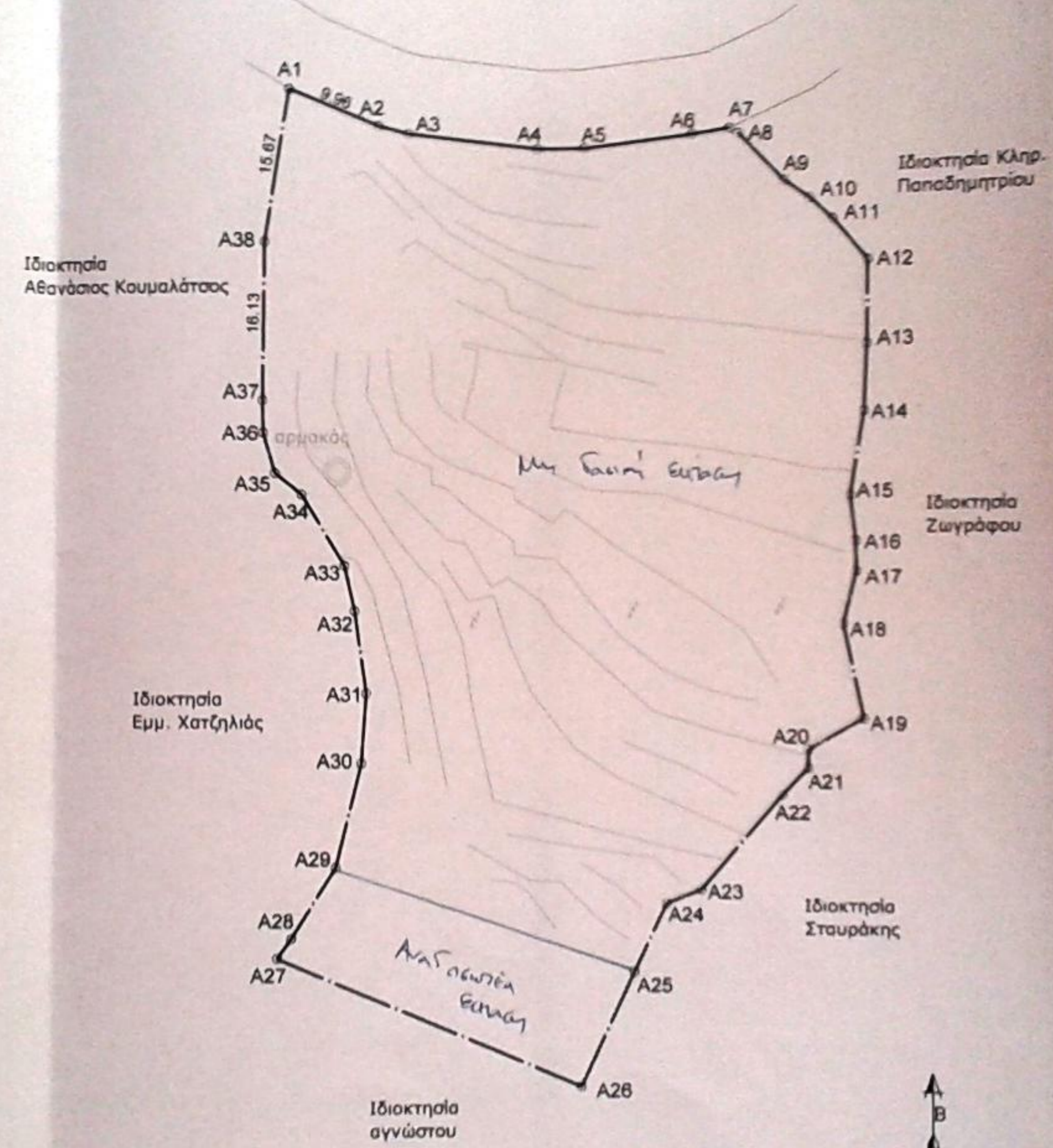

ΤΟΠΟΓΡΑΦΙΚΟ ΔΙΑΓΡΑΜΜΑ
 Κλίμακα 1:500

Εργοδότης	Sylvie USTUNDAG - NAYL	
Έργο	ΑΠΟΤΥΠΙΩΣΗ ΙΔΙΟΚΤΗΣΙΑΣ	
Θέση	Κέδρος Βαθέος Δ/Κ Βαθέος Δ/Ε Βαθέος Δήμου Σάμου	
Μελέτη	ΔΗΜΗΤΡΙΟΣ ΧΑΤΖΗΑΝΤΩΝΙΟΥ	
Θέμα	Αριθμός Σχεδίου	T1
ΤΟΠΟΓΡΑΦΙΚΟ ΔΙΑΓΡΑΜΜΑ		
Κλίμακες	1:500	ΟΚΤΩΒΡΙΟΣ 2015
Χρόνος		
Υπογραφή - Σφραγίδα		
		<p>ΘΕΩΡΗΘΗΚΕ και συνοδεύει το υπ' αρ. 30015 έγγραφο μας. Η Υπηρεσία μας δεν φέρει ευθύνη στα τεύχη ενδεικτικά ή διασφάλιση από τρίτους.</p> <p>Σάμος 23-9-2016</p> <p>Η ΕΡΕΥΡΑ ΕΛΕΝΗ ΤΗΣ ΔΗΜΗΣ ΔΑΣΟΠ</p> <p>ΖΩΗ Α/ΚΙΝΑΣΟΓΟΥ ΔΑΣΟΛΟΓΟΣ</p>