

**ΠΑΡΑΤΗΡΗΣΕΙΣ**

1. Οι συντεταγμένες που αναφέρονται στο Τοπογραφικό Διάγραμμα ανήκουν στο Ελληνικό Γεωδαιτικό Σύστημα Αναφοράς 1987 (Ε.Γ.Σ.Α. '87).
2. Η εξάρτηση από το Ε.Γ.Σ.Α.'87 πραγματοποιήθηκε κάνοντας χρήση του εικονικού σταθμού του δικτύου HEPOS.
3. Η επίλυση και εξαγωγή των συντεταγμένων πραγματοποιήθηκε με την "εκ των υστέρων" post processing - μεθόδο επίλυσης διαφορικών δορυφορικών μετρήσεων GNSS. Χρησιμοποιήθηκαν οι συλλεχθείσες στο πεδίο μετρήσεις καθώς και τα ταυτόχρονα δορυφορικά δεδομένα που αγοράστηκαν από την ΕΚΧΑ Α.Ε.
4. Για τις μετρήσεις χρησιμοποιήθηκε GNSS δέκτης Ashtech Pro Mark100 με Serial Number 0200112700564 με καταγραφή συχνοτήτων L1 GPS.
- 5 Το εμβαδόν υπολογίστηκε αναλυτικά από τις συντεταγμένες των κορυφών του αγροτεμαχίου.
6. Δεν πραγματοποιήθηκε έλεγχος τίτλων
7. Το συγκεκριμένο σχέδιο μπορεί να χρησιμοποιηθεί για κάθε νόμιμη χρήση ΕΑΝ ΚΑΙ ΕΦΟΣΩΝ ΦΕΡΕΙ ΥΠΟΓΡΑΦΗ ΤΟΥ ΦΕΡΟΜΕΝΟΥ ΩΣ ΙΔΙΟΚΤΗΤΗ. ΑΛΛΙΩΣ ΘΕΩΡΕΙΤΑΙ ΑΚΥΡΟ.

Ο Δηλώνων Μηχανικός

**ΥΠΕΥΘΥΝΗ ΔΗΛΩΣΗ v. 651/77**

Το αγροτεμάχιο που απεικονίζεται στο παρόν τοπογραφικό διάγραμμα βρίσκεται εκτός σχεδίου, εκτός ζώνης και εκτός Γ.Π.Σ οικισμού Αλικής, τ.κ Ξηρονομής Δήμου Θηβαίων και δεν είναι άρτιο με βάση τις πολεοδομικές διατάξεις και με την επιφύλαξη των περιορισμών που ισχύουν σήμερα στην περιοχή. Για την οικοδομησιμότητα απαιτούνται επιπρόσθετες βεβαιώσεις από την οικία Πολεοδομία, Δασαρχείο, Αρχαιολογία και κατά περίπτωση άλλες υπηρεσίες. Επίσης δηλώνω ότι δεν διέρχεται ρέμα ούτε εναέρια γραμμή Υ.Τ της ΔΕΗ υπεράνω αυτών.

Ο Δηλώνων Μηχανικός

**ΔΗΛΩΣΗ ΠΕΡΙ ΒΕΒΑΙΩΣΗΣ ΜΗΧΑΝΙΚΟΥ ΒΑΣΕΙ ΤΟΥ Ν. 4178/2013**

Το παρόν τοπογραφικό διάγραμμα αποτελεί συνοδευτικό των βεβαιώσεων μηχανικού του Ν.4178/2013 με α/α ..... και μοναδικό αριθμό ακινήτου .....

Ο Δηλώνων Μηχανικός

**ΔΗΛΩΣΗ ΥΛΟΠΟΙΗΣΗΣ ΟΡΙΩΝ**

Ο κάτωθι υπογεγραμμένος ιδιοκτήτης δηλώνω υπεύθυνα ότι ευθύνομαι για την ακρίβεια των δηλωμένων ορίων του οικοπέδου μου και για την ύπαρξη και την αιτία του δικαιώματος να ζητήσω την έκδοση έγκρισης αδείας και έγκρισης δόμησης.

Οι Δηλώντες

ΣΥΝΤΕΤΑΓΜΕΝΕΣ ΚΟΡΥΦΩΝ ΙΔΙΟΚΤΗΣΙΑΣ (ΕΓΣΑ '87)			
ΑΑ	X	Y	Μήκη
A	417338.549	4228562.711	A-B: 12,50
B	417327.292	4228565.167	B-Γ: 26,00
Γ	417332.400	4228590.660	Γ-Δ: 12,50
Δ	417344.656	4228588.204	Δ-Α: 26,00

Κορυφές: 4 Περimeters: 77,00 μ.

**ΤΥΠΟΣ ΥΠΟΛΟΓΙΣΜΟΥ ΕΜΒΑΔΟΥ**

$$E = 0.5 \sum X_i (Y_{i-1} - Y_{i+1})$$

E (A, B, Γ, Δ, A) = 325,00 τμ

—————	Μόντρα - Τεκνικό
-----	Άξονας Ιδιοκτησίας
- - - - -	Χωματόδρομος
x x x x	Συρματόλημμα

Κατόνο ΔΕΗ

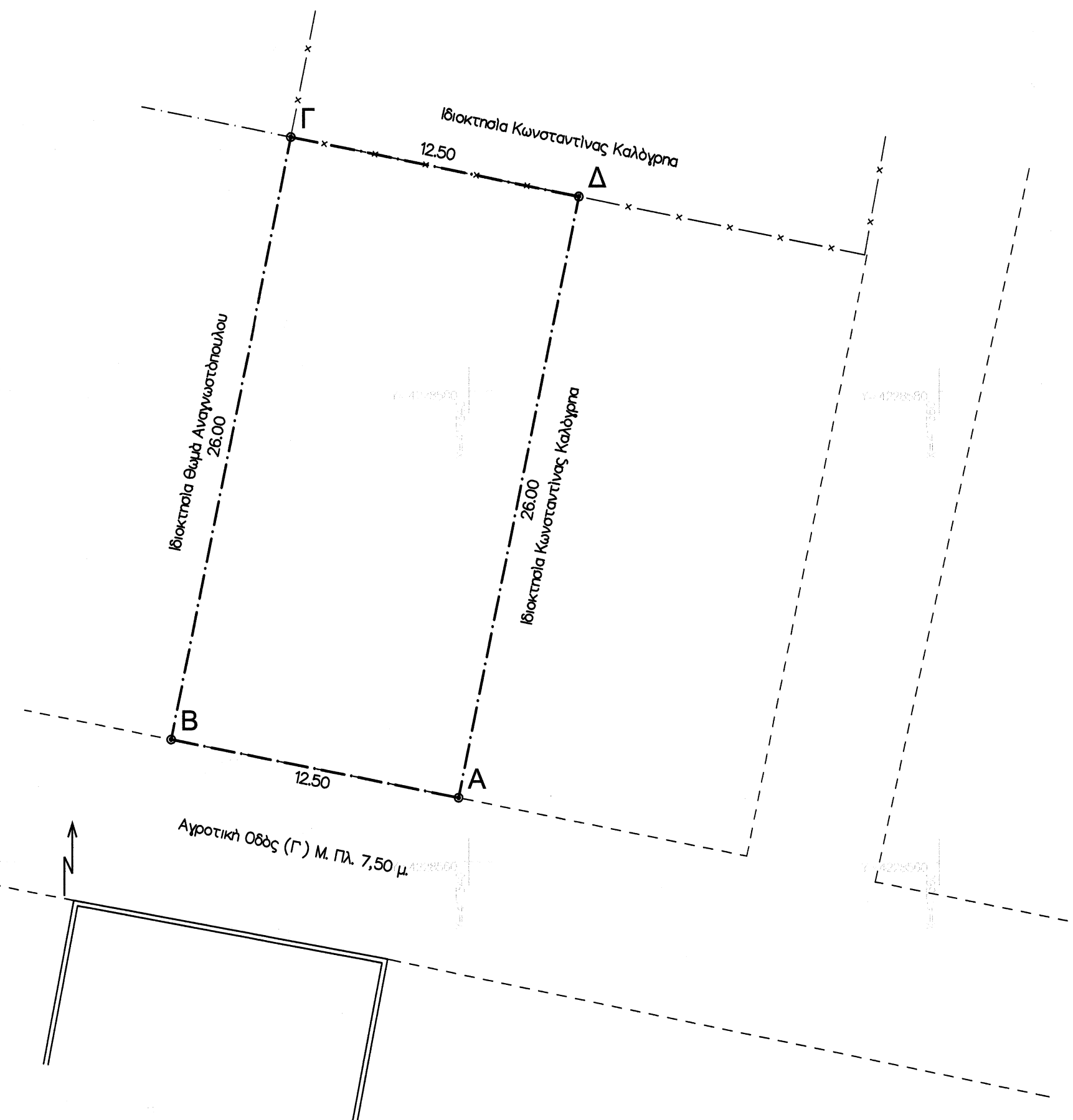

ΕΡΓΟ		
ΤΙΤΛΟΣ ΜΕΛΕΤΗΣ	<b>ΤΟΠΟΓΡΑΦΙΚΗ ΑΠΟΤΥΠΩΣΗ ΑΓΡΟΤΕΜΑΧΙΟΥ ΙΔΙΟΚΤΗΣΙΑΣ  ΑΙΚΑΤΕΡΙΝΗΣ ΝΕΡΗ</b>	
ΘΕΣΗ ΑΚΙΝΗΤΟΥ	<b>«ΜΠΟΤΣΚΙΖΑ ΑΛΙΚΗΣ» Τ.Δ ΞΗΡΟΝΟΜΗΣ ΔΗΜΟΥ ΘΗΒΑΙΩΝ</b>	
ΤΙΤΛΟΣ ΔΙΑΓΡΑΜΜΑΤΟΣ	<b>ΤΟΠΟΓΡΑΦΙΚΟ ΔΙΑΓΡΑΜΜΑ</b>	
ΕΜΒΑΔΟΝ ΙΔΙΟΚΤΗΣΙΑΣ	<b>E(A,B,Γ,Δ,A)= 325 τ.μ.</b>	
ΕΜΒΑΔΟΝ ΙΔΙΟΚΤΗΣΙΑΣ ΚΑΤΑ ΤΟΥΣ ΤΙΤΛΟΥΣ		
ΤΙΤΛΟΣ ΙΔΙΟΚΤΗΣΙΑΣ		
ΑΡΙΘΜΟΣ ΣΧΕΔΙΟΥ	<b>1</b> Ο ΣΥΝΤΑΞΑΣ ΜΗΧΑΝΙΚΟΣ	ΘΕΩΡΗΣΗ και προσφ. 2013.9.19 2013.9.19 Ο Δασάρχης
ΚΛΙΜΑΚΑ	<b>1:200</b>	<b>ΑΝΑΣΤΑΣΙΟΣ Χ. ΚΑΛΟΓΕΡΕΝΙΚΟΣ</b> ΔΙΠΛΩΜΑΤΟΥΧΟΣ ΑΓΡΟΝΟΜΟΣ ΕΘΝΙΚΟΥ ΜΕΤΣΟΒΙΟΥ ΠΟΛΥΤΕΧΝΕΙΟΥ ΜΕΛΟΣ ΕΤ. ΑΓΡΟΝΟΜΩΝ ΤΕΧΝΙΚΩΝ ΤΗΛ. 210-772278, 6949 367158 Α.Ο.Τ. 145297 - Α.Ο.Υ. ΘΗΒΩΝ
ΗΜΕΡΟΜΗΝΙΑ ΣΥΝΤΑΞΗΣ		<b>2013.9.19</b> Ο Δασάρχης
ΘΕΣΠΙΕΣ ΜΑΪΟΣ 2016		ΑΝΟΡΙΣΤΗΣ ΚΟΝΙΝΟΣ ΔΑΣΑΡΧΗΣ