

ΕΜΒΛΑΔΟΜΕΤΡΙΣΗ

Η εμβαδομετρησή έγινε σε σύστημα ΕΓΣΑ #7

ΔΗΛΩΣΗ 651/77

Δηλώνω υπεύθυνα ότι η παρούσα ιδιοκτησία του Μονιούκα Γεωργίου & Σια Ο.Ε. που περιγράφεται στο παρόν τοπογραφικό διάγραμμα με τα σημεία (1,2, 3,4,5,6,7,8,9,10,11,12,13,14,15,16,17,18,19) και Ε=4.243,81 τ.μ. βρίσκεται στη θέση "Λακκοί" στον Αγ.Γεώργιο Σκοπέλης της Δ.Ε. Καμπούριων του Δ.Χίου είναι εκτός οικισμού, εκτός σχεδίου πόλεως και είναι όριτα και οικοδομήσιμα ως προσημασμένη του 2004 σύμφωνα με τις ισχύουσες πολεοδομικές διατάξεις. Τα όρια καθώς και οι όμορες ιδιοκτήτριες υποδείχθηκαν απ' τον ιδιοκτήτη.

Χίος, Νοέμβριος 2011

Ο Μητρώικός

ΚΩΝΣΤΑΝΤΙΝΟΣ Μ. ΜΑΪΣΤΡΟΣ
ΠΟΛΙΤΙΚΟΣ ΜΗΧΑΝΙΚΟΣ Ε.Μ.Π.
ΥΠΟΓΡΑΦΗ ΤΑΞΙΑ Π. ΚΙΟΣ ΤΗΛ. 2270202
Φ.Μ. 047552948 - Δ.ΟΥ ΧΙΟΥ (7411)
Μαΐστρος Κωνσταντίνος

ΕΜΒΛΑΔΟΜΕΤΡΙΣΗ ΟΙΚΟΠΕΔΟΥ

Σε σύστημα συντεταγμένων ΕΓΣΑ #7

ΣΗΜΕΙΟ	X	Y	ΜΗΚΟΣ
1	677862,46	4242852,16	27,47
2	677888,34	4242842,96	14,75
3	677901,74	4242639,78	18,10
4	677912,49	4242637,56	11,12
5	677923,25	4242635,34	15,82
6	677922,51	4242619,76	17,66
7	677922,69	4242612,24	5,88
8	677918,52	4242608,09	16,05
9	677916,01	4242598,04	15,93
10	677905,74	4242587,07	15,42
11	677895,56	4242572,94	22,61
12	677876,72	4242578,91	16,89
13	677862,19	4242579,43	11,83
14	677858,63	4242581,77	10,34
15	677856,53	4242591,89	14,89
16	677853,81	4242606,49	22,12
17	677851,83	4242628,54	4,02
18	677851,86	4242628,21	2,61
19	677856,43	4242630,75	22,34
1	677862,46	4242852,16	

E = 4.243,81 τ.μ.

ΕΡΓΟΔΟΤΗΣ: ΜΟΝΙΟΥΚΑΣ ΓΕΩΡΓΙΟΣ & ΣΙΑ Ο.Ε.

ΕΡΓΟ: ΑΠΟΤΥΠΩΣΗ ΙΔΙΟΚΤΗΣΙΑΣ

"ΛΑΚΚΟΙ"-ΑΓ.ΓΕΩΡΓΙΟΣ ΣΥΚΟΥΣΗΣ
ΔΗΜΟΤΙΚΗ ΕΝΟΤΗΤΑ ΚΑΜΠΟΧΩΡΩΝ
ΔΗΜΟΣ ΧΙΟΥ

ΜΕΛΕΤΗΤΗΣ: ΚΩΝΣΤΑΝΤΙΝΟΣ ΜΑΪΣΤΡΟΣ
ΠΟΛΙΤΙΚΟΣ ΜΗΧΑΝΙΚΟΣ Ε.Μ.Π.

ΘΕΜΑ ΣΧΕΔΙΟΥ: ΤΟΠΟΓΡΑΦΙΚΟ ΔΙΑΓΡΑΜΜΑ
ΑΡΙΘΜΟΣ ΣΧΕΔΙΟΥ: Α₁

ΚΛΙΜΑΚΑ: 1:500
ΧΡΟΝΟΣ ΜΕΛΕΤΗΣ: ΝΟΕΜΒΡΙΟΣ 2011

ΣΦΡΑΓΙΔΑ ΥΠΟΓΡΑΦΗ ΕΛΕΓΧΟΣ ΘΕΩΡΗΣΗ

ΚΩΝΣΤΑΝΤΙΝΟΣ Μ. ΜΑΪΣΤΡΟΣ
ΠΟΛΙΤΙΚΟΣ ΜΗΧΑΝΙΚΟΣ Ε.Μ.
ΥΠΟΓΡΑΦΗ ΤΑΞΙΑ Π. ΚΙΟΣ ΤΗΛ. 2270202
Φ.Μ. 047552948 - Δ.ΟΥ ΧΙΟΥ (7411)
Α.Μ. 77995

41331/Αρχ.Κ. 6-16

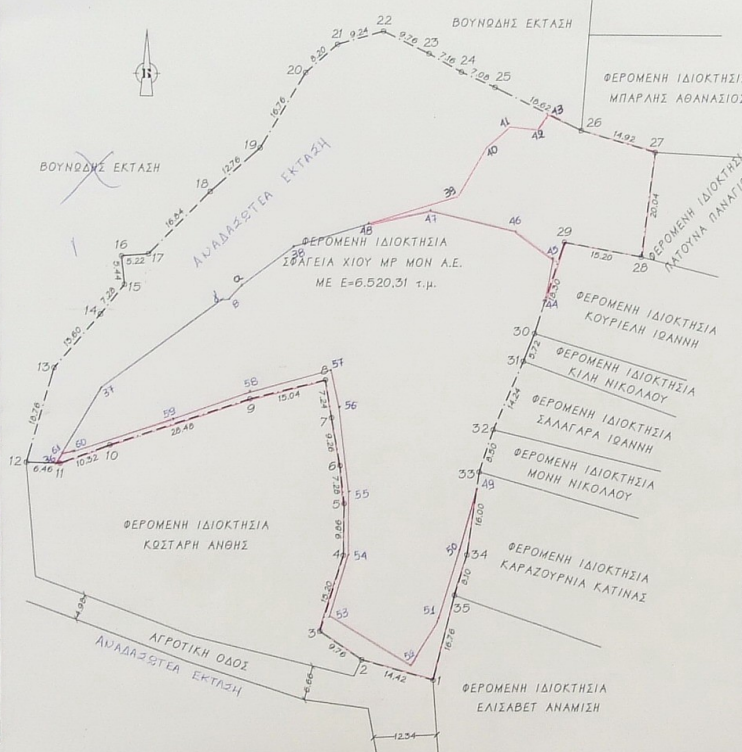
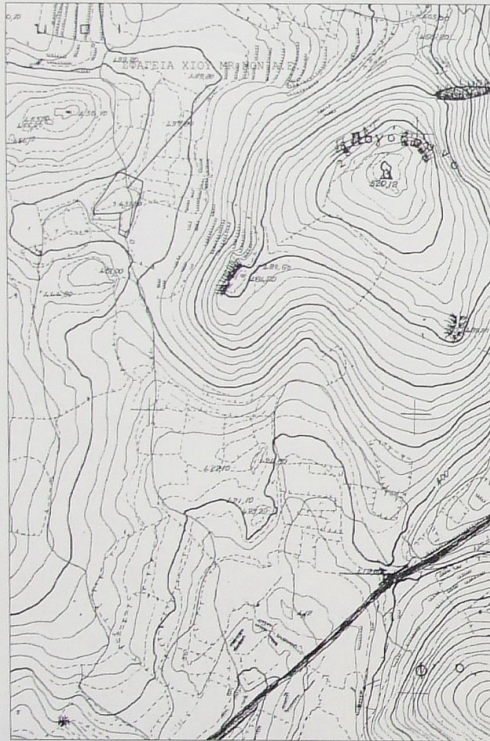

ΕΜΒΛΟΔΟΜΕΤΡΗΣΗ
 Η εμβλοδομέτρηση έγινε σε σύστημα ΕΓΣΑ '87

ΔΙΑΩΣΗ 651/77

Αρμόδιο υπάλληλος ότι η παρούσα ιδιοκτησία του Σφαγεία Χίου Μρ Μον Α.Ε. που περιγράφεται στο παρόν τοπογραφικό διάγραμμα με τα σημεία (1,2,3,...,34,35,1) και με Ε=6.520,31 τ.μ. βρίσκεται στην θέση "Λάσκοι" στον Αγ.Γεώργιο Συκόστης της Δ.Ε. Καμπολιάρων του Δήμου Χίου είναι εκτός οικισμού, εκτός σχεδίου πόλεως και είναι άρτια και οικοδομήσιμη ως προοριζόμενη του 2004 σύμφωνα με τις ισχύουσες πολεοδομικές διατάξεις της περιοχής.

Τα όρια καθώς και οι όμορες ιδιοκτησίες υποδείχθηκαν απτον ιδιοκτήτη.

Χίος, Νοέμβριος 2012.

Ο Μηχανικός
ΚΩΝΣΤΑΝΤΙΝΟΣ Μ. ΜΑΙΣΤΡ
 ΠΟΛΙΤΙΚΟΣ ΜΗΧΑΝΙΚΟΣ Ε.Π.
 ΑΦΜ: 047552948 - ΔΟΥ ΧΙΟΥ (7)
 Μαϊστρός Κωνσταντίνος

ΕΜΒΛΟΔΟΜΕΤΡΙΚΗ ΟΙΚΟΠΕΔΟΥ
 Σε σύστημα συντεταγμένων ΕΓΣΑ '87

ΣΗΜΕΙΟ	X	Y	ΜΗΚΟΣ
1	677855.86	424262.31	14.42
2	677841.98	424262.11	9.25
3	677833.87	424262.02	9.86
4	677838.46	424262.02	9.25
5	677838.63	424261.88	9.25
6	677837.86	424260.92	7.24
7	677836.24	424258.34	14.02
8	677835.04	424258.34	7.24
9	677830.45	424261.76	14.02
10	677793.37	424262.50	10.33
11	677843.67	424260.30	6.46
12	677772.21	424260.57	18.25
13	677782.59	424261.52	13.61
14	677791.58	424262.73	7.28
15	677796.21	424263.36	5.43
16	677795.64	424268.76	5.23
17	677806.86	424269.18	12.76
18	677813.82	424271.02	16.84
19	677822.49	424272.92	16.76
20	677831.30	424274.64	7.16
21	677832.50	424274.08	8.20
22	677846.38	424275.52	9.26
23	677855.18	424277.30	7.16
24	677861.66	424278.36	7.08
25	677867.94	424278.99	18.62
26	677884.71	424272.30	14.92
27	677896.06	424272.84	15.21
28	677896.36	424270.95	20.04
29	677881.40	424271.68	18.33
30	677825.56	424268.33	5.73
31	677827.40	424269.02	14.24
32	677867.58	424267.60	8.49
33	677864.81	424267.08	8.69
34	677862.40	424262.16	16.00
35	677860.02	424264.43	16.26
1	677855.86	424262.31	

Ε=6.520,31 τ.μ.

ΕΡΓΟΔΟΤΗΣ:
ΣΦΑΓΕΙΑ ΧΙΟΥ ΜΡ ΜΟΝ Α.Ε.

ΕΡΓΟ:
ΑΠΟΤΥΠΩΣΗ ΙΔΙΟΚΤΗΣΙΑΣ

"ΛΑΚΚΟΙ"-ΑΓ.ΓΕΩΡΓΙΟΣ ΣΥΚΟΥΣΗΣ
ΔΗΜΟΤΙΚΗ ΕΝΟΤΗΤΑ ΚΑΜΠΟΧΩΡΩΝ
ΔΗΜΟΣ ΧΙΟΥ

ΜΕΛΕΤΗΤΗΣ: **ΚΩΝΣΤΑΝΤΙΝΟΣ ΜΑΙΣΤΡΟΣ**
 ΠΟΛΙΤΙΚΟΣ ΜΗΧΑΝΙΚΟΣ Ε.Μ.Π.

ΘΕΜΑ ΣΧΕΔΙΟΥ:
ΤΟΠΟΓΡΑΦΙΚΟ ΔΙΑΓΡΑΜΜΑ

ΑΡΙΘΜΟΣ ΣΧΕΔΙΟΥ
A₁

ΚΛΙΜΑΚΑ: **1:500** ΧΡΟΝΟΣ ΜΕΛΕΤΗΣ: **ΝΟΕΜΒΡΙΟΣ 2012**

ΣΦΡΑΓΙΔΑ ΥΠΟΓΡΑΦΗ ΕΛΕΓΧΟΣ ΘΕΩΡΗΣΗ

ΚΩΝΣΤΑΝΤΙΝΟΣ Μ. ΜΑΙΣΤΡ.
 ΠΟΛΙΤΙΚΟΣ ΜΗΧΑΝΙΚΟΣ Ε.Π.
 ΑΦΜ: 047552948 - ΔΟΥ ΧΙΟΥ (7)
 ΑΜ: 2828

ΘΕΩΡΗΣΗ
 ΟΜΟΛΟΓΗΣΗ ΚΑΙ ΕΛΕΓΧΟΣ
 ΑΜ: 2828