

Υπόμνημα

Όρια ιδιοκτησίας σύμφωνα με την επιμέτρηση.
Κοινοφές Όριο
Όρια Κτηματολογικού Διαγράμματος

Τοπογραφικό Διάγραμμα

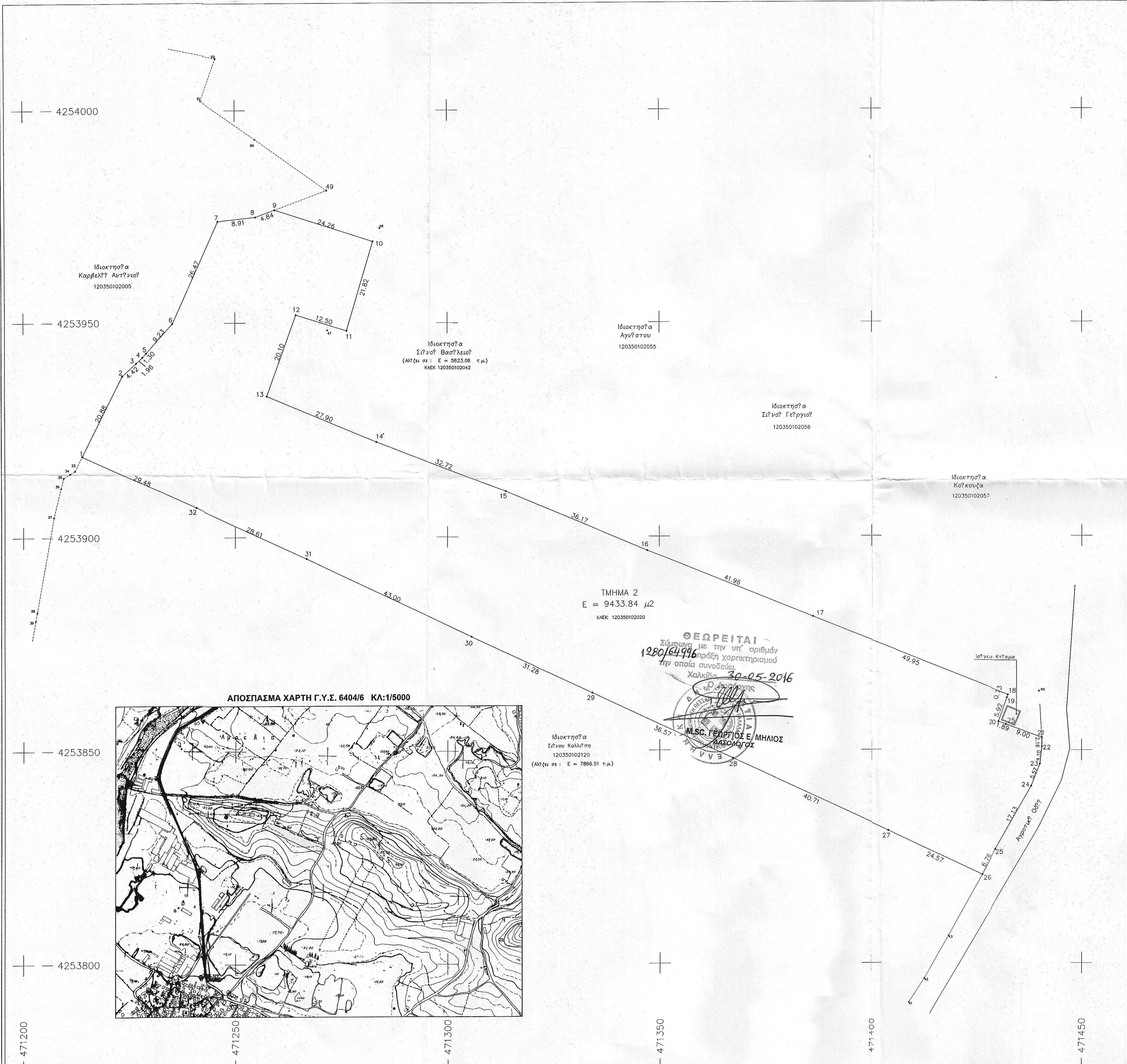

Τοπογραφικό Διάγραμμα

ΕΜΒΑΔΟΜΕΤΡΙΣΗ ΓΗΠΕΔΟΥ

Με τη βοήθεια των ορθογωνικών συντεταγμένων των κορυφών του

ΣΗΜΕΙΟ	X	Y	ΜΗΚΟΣ
26	471426.49	4253820.68	6.76
25	471429.71	4253826.63	17.13
24	471438.21	4253841.51	5.57
23	471440.24	4253846.69	4.10
22	471440.70	4253850.76	2.16
21	471440.69	4253852.93	9.00
75	471432.23	4253856.01	1.89
20	471430.46	4253856.66	5.92
19	471432.42	4253862.24	0.73
18	471432.66	4253862.93	49.95
17	471386.14	4253881.12	41.96
16	471347.18	4253896.70	36.17
15	471313.83	4253910.71	32.72
14	471283.24	4253922.31	27.80
13	471257.45	4253932.95	20.10
12	471264.34	4253951.83	12.50
11	471276.28	4253948.14	24.26
10	471282.48	4253969.06	8.84
9	471259.41	4253976.57	8.91
8	471254.89	4253974.86	26.47
7	471246.03	4253973.88	8.23
6	471235.16	4253949.74	1.30
5	471228.97	4253942.90	1.96
4	471228.10	4253941.93	4.42
3	471226.65	4253940.61	20.88
2	471223.38	4253937.64	29.48
1	471213.91	4253919.03	43.00
32	471240.78	4253906.89	31.28
31	471266.77	4253894.94	36.57
30	471305.73	4253876.73	40.71
29	471334.11	4253863.58	24.57
28	471367.24	4253848.08	17.13
27	471404.20	4253831.02	9.00
26	471426.49	4253820.68	24.57

Ε = 1/2 Σ(X_i + X_{i+1})(Y_i - Y_{i+1})
Ε = 9433.84 μ²

Εμβοδομετρήσεις

ΕΜΒΑΔΟΝ ΓΗΠΕΔΟΥ ΣΥΜΦΩΝΑ ΜΕ ΤΗΝ ΕΠΙΜΕΤΡΙΣΗ
ΥΠΟ ΣΤΟΙΧΕΙΑ : (26-25-24-23-22-21-75-20-19-18-17-16-15-14-13-12-11-10-9-8-7-6-5-4-3-2-1-32-31-30-29-28-27-26) ΕΜΒΑΔΟΥ Ε = 9433.84 μ²

ΚΑΕΚ: 120350102020

ΑΠΟΣΤΑΣΗ ΑΠΟ ΘΑΛΑΣΣΑ : ΑΝΩ ΤΩΝ 2500 ΜΕΤΡΩΝ

ΔΗΛΩΣΗ ΙΔΙΟΚΤΗΤΩΝ

Η ΠΑΡΑΚΑΤΩ ΥΠΟΓΡΑΦΩΝ ΙΔΙΟΚΤΗΤΡΙΑ ΔΗΛΩΝΕΙ ΥΠΕΥΘΥΝΑ ΟΤΙ ΤΑ ΟΡΙΑ ΥΠΟΔΕΙΧΘΕΝ ΑΠΟ ΤΗΝ ΙΔΙΑ ΚΑΙ ΕΙΝΑΙ ΟΡΘΑ

Η ΔΗΛΩΣΗ

ΔΗΛΩΣΗ ΜΗΧΑΝΙΚΟΥ ΝΟΜΟΥ 651/77

Ο ΠΑΡΑΚΑΤΩ ΥΠΟΓΡΑΦΩΝ ΣΦΥΡΛΑΣ ΒΑΣΙΛΕΙΟΣ ΤΟΥ ΙΩΑΝΝΗ ΠΟΛΙΤΙΚΟΣ ΜΗΧΑΝΙΚΟΣ Τ.Ε. ΔΗΛΩΝΕΙ ΟΤΙ ΤΟ ΠΑΡΩΝ ΓΗΠΕΔΟ ΒΡΙΣΚΕΤΑΙ ΣΤΗ ΘΕΣΗ "ΝΙΧΩΡΙ" ΤΗΣ Τ.Κ. ΒΑΣΙΛΙΚΟΥ ΤΗΣ Δ.Ε. ΛΗΛΑΝΤΙΩΝ ΤΟΥ ΔΗΜΟΥ ΧΑΛΚΙΔΕΩΝ, ΕΚΤΟΣ ΣΧΕΔΙΟΥ ΠΟΛΕΩΣ Ή ΟΙΚΙΣΜΟΥ, ΕΚΤΟΣ ΠΕΡΙΜΕΤΡΙΚΗΣ ΖΩΝΗΣ ΣΧΕΔΙΟΥ ΠΟΛΕΩΣ Ή ΟΙΚΙΣΜΟΥ, ΕΝΤΟΣ Ζ.Ο.Ε. ΒΑΣΙΛΙΚΟΥ ΚΑΙ ΣΥΜΦΩΝΑ ΜΕ ΤΙΣ ΚΕΙΜΕΝΕΣ ΠΟΛΕΟΔΟΜΙΚΕΣ ΔΙΑΤΑΞΕΙΣ, ΕΙΝΑΙ ΑΡΤΙΟ ΚΑΙ ΟΙΚΟΔΟΜΗΣΙΜΟ

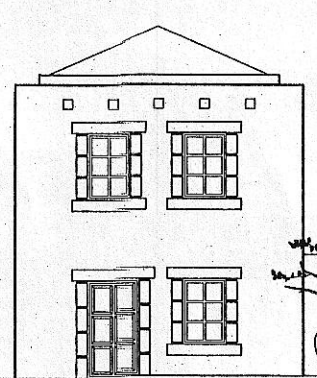
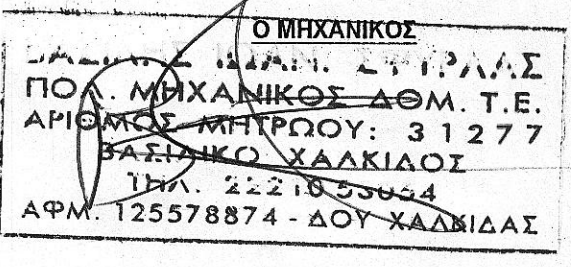

ΤΕΧΝΙΚΟ ΓΡΑΦΕΙΟ

ΒΑΣΙΛΕΙΟΣ Ι. ΣΦΥΡΛΑΣ
ΠΤΥΧΙΟΥΧΟΣ ΜΗΧΑΝΙΚΟΣ Τ.Ε.
ΜΕΛΟΣ Ε.Ε.Τ.Ε.Μ. ΑΡ.ΜΗΤΡΩΟΥ 31277
ΑΓΙΟΥ ΙΩΑΝΝΟΥ ΡΩΣΟΥ 19 - ΒΑΣΙΛΙΚΟ - Τ.Κ. 34002
ΤΗΛ. & FAX: 22210-53054 e-mail: sfyrlasv@gmail.com
ΑΦΜ: 125578874 - ΔΟΥ: ΧΑΛΚΙΔΑΣ

ΕΡΓΟΔΟΤΗΣ
Φαλιέρου Ευαγγελία

ΕΡΓΟ
Αποτύπωση Ιδιοκτησίας

ΘΕΜΑ
Τοπογραφικό Διάγραμμα

ΘΕΣΗ
"Νιχώρι" της Τ.Κ. Βασιλικού Δ.Ε. Ληλαντίων του Δήμου Χαλκιδεών

ΜΕΛΕΤΗΤΗΣ
ΣΦΥΡΛΑΣ ΒΑΣΙΛΕΙΟΣ ΤΟΥ ΙΩΑΝΝΗ

ΑΡ.ΣΧΕΔΙΟΥ

ΧΡΟΝΟΣ ΜΕΛΕΤΗΣ
Οκτώβριος 2015

ΚΛΙΜΑΚΑ
1:500

T-1