ΟΔΟΙΠΟΡΙΚΟ ΣΚΑΡΙΦΗΜΑ

ΠΙΝΑΚΑΣ ΣΥΝΤΕΤΑΓΜΕΝΩΝ :

12 : X=284477.32 Y=4190967.23	13 : X=284480.68 Y=4190938.58	14 : X=284482.65 Y=4190928.07
15 : X=284486.62 Y=4190909.23	16 : X=284491.04 Y=4190884.42	17 : X=284490.22 Y=4190866.71
18 : X=284487.53 Y=4190832.39	19 : X=284485.15 Y=4190799.47	38 : X=284342.43 Y=4190776.92
39 : X=284367.90 Y=4190779.00	40 : X=284389.70 Y=4190779.54	41 : X=284416.41 Y=4190776.44
42 : X=284446.39 Y=4190771.89	43 : X=284482.32 Y=4190767.89	50 : X=284332.16 Y=4190947.90
51 : X=284304.41 Y=4190900.66	53 : X=284318.81 Y=4190817.60	54 : X=284313.99 Y=4190847.96
55 : X=284465.20 Y=4190974.41	56 : X=284433.78 Y=4190967.85	57 : X=284403.15 Y=4190964.04
8 : X=284370.81 Y=4190959.90	60 : X=284308.96 Y=4190939.54	62 : X=284301.16 Y=4190928.28
65 : X=284300.20 Y=4190936.44	66 : X=284309.91 Y=4190869.66	67 : X=284323.10 Y=4190790.26
68 : X=284326.00 Y=4190774.66	69 : X=284475.72 Y=4190983.16	71 : X=284342.45 Y=4190961.82
72 : X=284357.94 Y=4190873.17	76 : X=284404.91 Y=4190879.55	78 : X=284390.42 Y=4190962.41
105 : X=284299.57 Y=4190927.59	108 : X=284289.33 Y=4190923.18	107 : X=284267.97 Y=4190913.89
109 : X=284242.68 Y=4190899.26	109 : X=284220.84 Y=4190892.52	110 : X=284192.26 Y=4190883.84
111 : X=284175.99 Y=4190881.46	112 : X=284174.75 Y=4190888.02	113 : X=284171.01 Y=4190915.92
134 : X=284298.68 Y=4190936.45	135 : X=284279.55 Y=4190933.80	136 : X=284258.24 Y=4190933.88
137 : X=284298.81 Y=4190936.90	138 : X=284168.95 Y=4190939.54	149 : X=284376.23 Y=4190779.21
153 : X=284412.29 Y=4190776.92	155 : X=284448.58 Y=4190882.94	156 : X=284450.87 Y=4190771.39
160 : X=284170.11 Y=4190926.23	164 : X=284299.19 Y=4190931.37	165 : X=284300.77 Y=4190931.59
166 : X=284344.79 Y=4190938.54	168 : X=284392.03 Y=4190953.20	171 : X=284434.56 Y=4190963.07
172 : X=284478.17 Y=4190978.66	161 : X=284225.34 Y=4190923.39	162 : X=284280.58 Y=4190926.10
163 : X=284288.27 Y=4190929.09	167 : X=284370.19 Y=4190946.44	169 : X=284419.85 Y=4190962.82
170 : X=284421.37 Y=4190958.13		

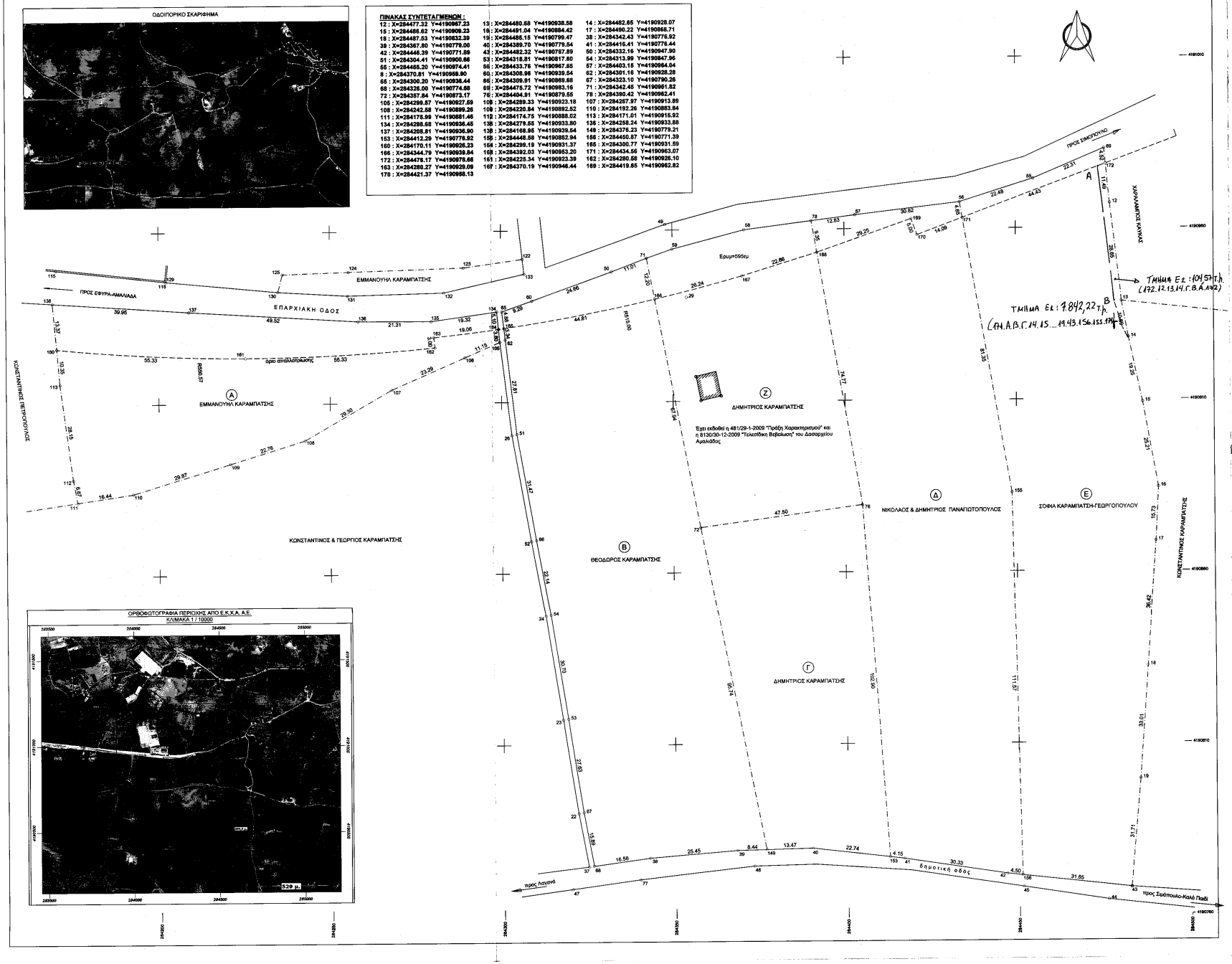

ΑΠΟΣΠΑΣΜΑ ΤΟΥ ΥΠ. ΑΡΙΘΜ. 6263.5 ΧΑΡΤΗ Γ.Υ.Σ.
ΚΛΙΜΑΚΑ 1 / 5000

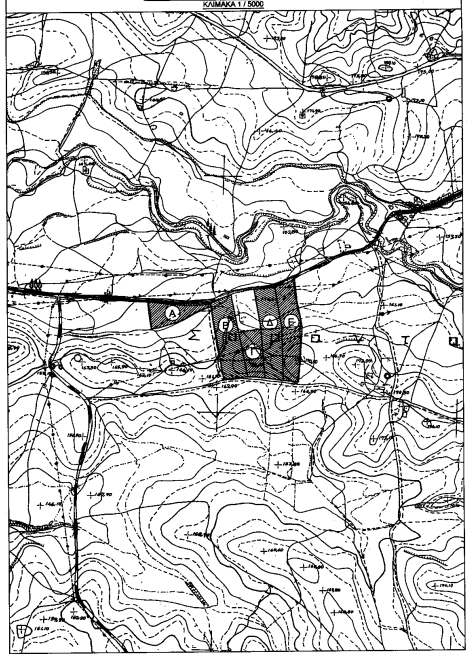

ΟΡΘΟΦΩΤΟΓΡΑΦΙΑ ΠΕΡΙΟΧΗΣ ΑΠΟ Ε.Κ.Χ.Α. Α.Ε.
ΚΛΙΜΑΚΑ 1 / 10000

ΤΟΠΟΓΡΑΦΙΚΟ ΔΙΑΓΡΑΜΜΑ
ΚΛΙΜΑΚΑ 1/500

1. **ΙΔΙΟΚΤΗΤΕΣ :**
   (Α) ΕΜΜΑΝΟΥΗΛ ΚΑΡΑΜΠΑΤΣΗΣ
   (Β) ΘΕΟΔΩΡΟΣ ΚΑΡΑΜΠΑΤΣΗΣ
   (Γ) ΔΗΜΗΤΡΙΟΣ ΚΑΡΑΜΠΑΤΣΗΣ
   (Δ) ΝΙΚΟΛΑΟΣ & ΔΗΜΗΤΡΙΟΣ ΠΑΝΑΓΙΩΤΟΠΟΥΛΟΣ
   (Ε) ΣΟΦΙΑ ΚΑΡΑΜΠΑΤΣΗ

2. **ΘΕΣΗ :**
   "ΣΑΡΑΝΤΑ" - ΤΟΠΙΚΗ ΚΟΙΝΟΤΗΤΑ ΣΙΜΟΠΟΥΛΟΥ
   ΔΗΜΟΤΙΚΗ ΕΝΟΤΗΤΑ ΠΗΝΕΙΑΣ - ΔΗΜΟΣ ΗΛΙΔΑΣ

3. **ΕΜΒΑΔΑ ΙΔΙΟΚΤΗΣΙΩΝ :**

3.1 **ΙΔΙΟΚΤΗΣΙΑ (Α) :**
3.1.1 Συνολικό εμβαδό : 105,106,107,108,109,110,111,112,113,180,138,137, 136,135,134,164,105 = **4.454,88 τμ**
3.1.2 Εδαφικό τμήμα υπό απαλλοτρίωση : 160,161,162,163,164,134,135,136,137,138,160 = **1.397,00 τμ**
3.1.3 Εδαφικό τμήμα μετά την απαλλοτρίωση : 160,161,162,163,164,105,106,107,108,109,110,111,112,113,160 = **3.057,88 τμ**

3.2 **ΙΔΙΟΚΤΗΣΙΑ (Β) :**
3.2.1 Συνολικό εμβαδό : 65,60,50,71,166,72,149,39,38,68,67,53,54,66,51,62,165,65 = **8.104,02 τμ**
3.2.2 Τμήμα ιδιοκτησίας υπό απαλλοτρίωση : 65,60,50,71,166,165,65 = **390,00 τμ**
3.2.3 Εδαφικό τμήμα μετά την απαλλοτρίωση : 166,72,149,39,38,68,67,53,54,66,51,62,165,166 = **7.714,02 τμ**

3.3 **ΙΔΙΟΚΤΗΣΙΑ (Γ) :**
3.3.1 Συνολικό εμβαδό : 72,76,153,40,149,72 = **4.090,28 τμ**

3.4 **ΙΔΙΟΚΤΗΣΙΑ (Δ) :**
3.4.1 Συνολικό εμβαδό : 78,57,56,171,155,156,42,41,153,76,168,78 = **8.107,56 τμ**
3.4.2 Τμήμα ιδιοκτησίας υπό απαλλοτρίωση : 78,57,56,171,170,169,168,78 = **274,00 τμ**
3.4.3 Εδαφικό τμήμα μετά την απαλλοτρίωση : 171,156,156,42,41,153,76,168,169,170,171 = **7.833,56 τμ**

3.5 **ΙΔΙΟΚΤΗΣΙΑ (Ε) :**
3.5.1 Συνολικό εμβαδό ιδιοκτησίας : 56,55,69,172,12,13,14,15,16,17,18,19,43,156,155,171,56 = **8.121,79 τμ**
3.5.2 Τμήμα ιδιοκτησίας υπό απαλλοτρίωση : 56,55,69,172,171,56 = **175,00 τμ**
3.5.3 Εδαφικό τμήμα μετά την απαλλοτρίωση : 172,12,13,14,15,16,17,18,19,43,156,155,171,172 = **7.946,79 τμ**

4. **ΥΠΟΜΝΗΜΑ :**
α) Η αποτύπωση έγινε με τη μέθοδο της ταχυμετρίας.
β) Έγινε εξάρτηση από το κρατικό τριγωνομετρικό δίκτυο συντεταγμένων (ΕΓΣΑ '87).
γ) Οι διαστάσεις και το εμβαδό υπολογίσθηκαν αναλυτικά από τις συντεταγμένες των κορυφών της ιδιοκτησίας.

Θ Ε Ω Ρ Η Σ Η
Θεωρείται το παρόν τοπογραφικό διάγραμμα το οποίο και αποτελεί αναπόσπαστο τμήμα της υπ' αριθ. 4444/1915 πράξης Χαρακτηρισμού γης εκ/σμού με τις αναφερόμενες παρατήρησες.
Αμαλιάδα 9-6-2016
Ο Θεωρούμενος Δικηγόρος Αμαλιάδας

Πάτρα, Ιανουάριος 2015
ο μηχανικός

ΠΟΛΥΔΩΡΟΣ ΣΤ. ΣΠΙΝΘΟΥΡΑΚΗΣ
ΔΙΠΛ. ΠΟΛΙΤΙΚΟΣ ΜΗΧΑΝΙΚΟΣ
ΠΑΝΕΠΙΣΤΗΜΙΟΥ ΠΑΤΡΩΝ
ΜΕΛΟΣ Τ.Ε.Ε. / ΑΡΙΘΜΟΣ ΜΗΤΡΟΥ 63902
ΑΓ. ΠΑΡΑΣΚΕΥΗΣ 47 - ΠΑΤΡΑ - ΤΗΛ. 2610 273 827
Α.Φ.Μ.: 046373838 - Δ.Ο.Υ.: Γ' ΠΑΤΡΩΝ

Θυμόπουλος Διονύσιος
Δικηγόρος με βαθμό Β'