

ΦΕΡΡΟΦΩΚΕ
 και εργασία 02/20/364/10-5-2016
 στην περιοχή του χωριού ΚΑΛΑΜΑΡΑ
 στην κοινότητα ΚΑΛΑΜΑΡΑΣ
 του δήμου ΚΑΛΑΜΑΡΑΣ
 του νομού ΑΡΓΟΛΙΔΑΣ
 Ο Αρχιτέκτονας Στέργιος Δασολόγος

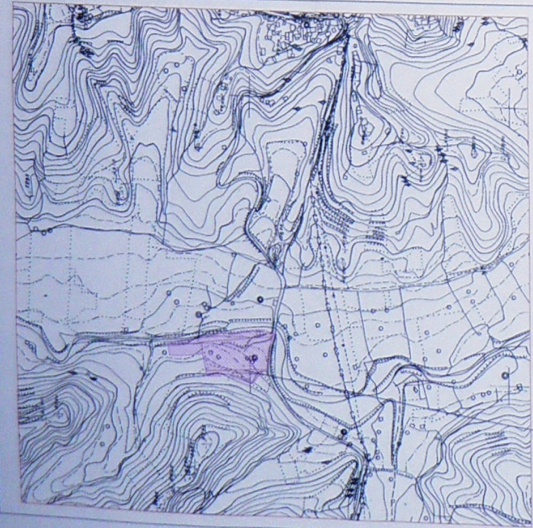

ΑΠΟΣΠΑΣΜΑ ΧΑΡΤΗ ΓΥΣ ΚΑ. 1:5000

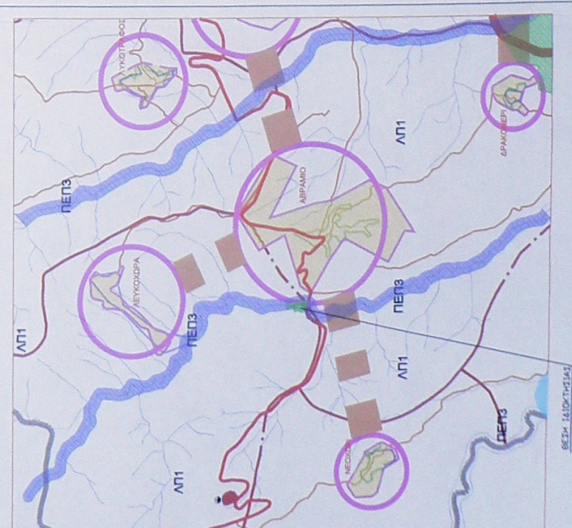

ΑΠΟΣΠΑΣΜΑ ΧΑΡΤΗ ΠΤΕ ΜΕΣΣΗΝΗΣ ΚΑ. 1:25000

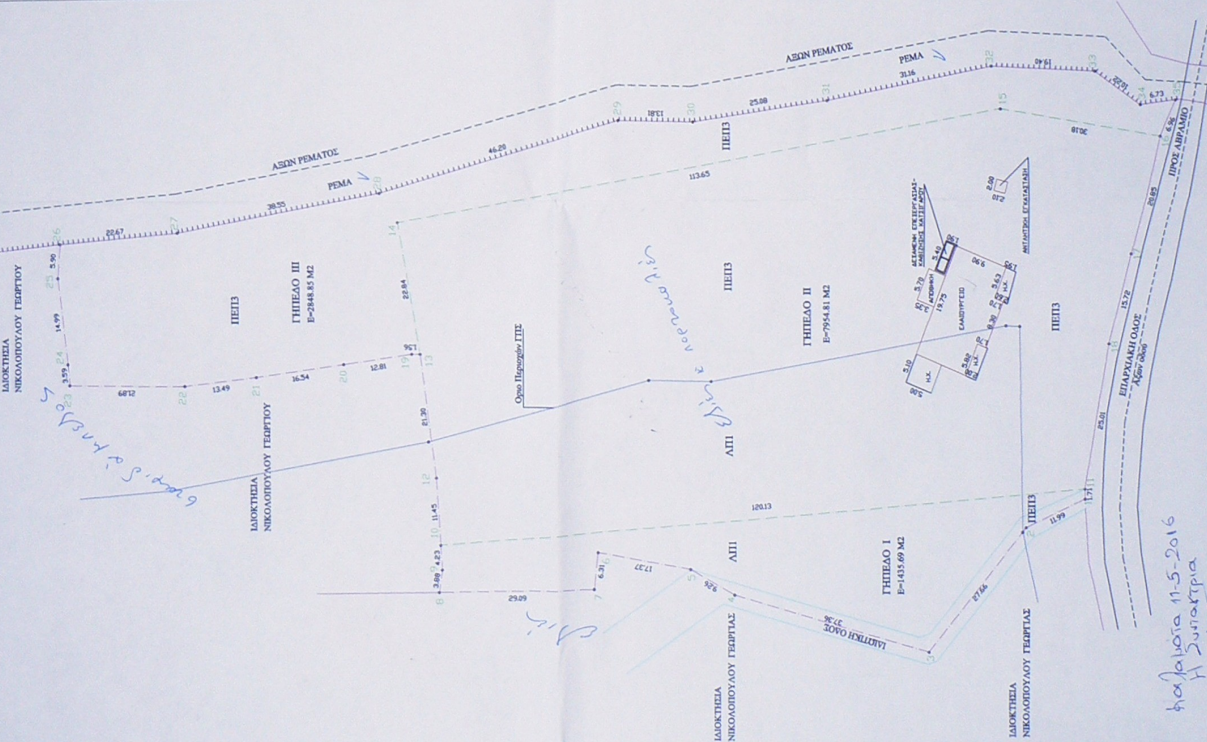

15-5-2016
 Η Στεφανία
 Αρχιτέκτονας Φυλάκας
 Ασολόγος

ΕΜΒΛΑΘΝ ΓΗΠΕΛΟΥ I (1.23...10.11.1) = 1435.69 Μ2
 ΕΜΒΛΑΘΝ ΓΗΠΕΛΟΥ II (11.10.12.13...17.18.11) = 7954.81 Μ2
 ΕΜΒΛΑΘΝ ΓΗΠΕΛΟΥ III (16.15.14.13.19.20...34.35.16) = 2848.85 Μ2
 ΣΥΝΟΛΙΚΟ ΕΜΒΛΑΘΝ = 12239.35 Μ2

Τα διαγράμματα είναι ενταγμένα στο κτηνικό σύστημα συντεταγμένων
 Ο συντάκτης και το επιβλέπων τους υπογράφοντας αναλαμβάνει από τις
 συνεπείς τους κοροφές τους
 Η εξάρτηση από το ΕΓΣΔ 87 πραγματοποιήθηκε με το σύστημα GPS και
 κίνησης, χρήση του Ελληνικού Συστήματος Ενταξιακού - HEPOS.

ΕΜΒΛΑΘΝ ΚΤΙΜΑΤΩΝ
 ΕΜΒΛΑΘΝ ΕΛΛΟΙΟΥΡΓΕΙΟΥ = 209.64 Μ2
 ΕΜΒΛΑΘΝ ΑΠΟΘΗΚΗΣ = 19.10 Μ2
 ΕΜΒΛΑΘΝ ΑΣΦΑΛΤΟΥ = 10.26 Μ2
 ΕΜΒΛΑΘΝ ΑΣΦΑΛΤΗΣ = 10.26 Μ2
 ΕΜΒΛΑΘΝ ΑΝΤΛΗΤΙΚΗΣ ΕΓΚΑΤΑΣΤΑΣΗΣ = 4.20 Μ2

ΟΡΟΙ ΔΟΜΗΣΗΣ
 ΠΛ.24/31.5.85 - ΦΕΚ 270 Δ' / Αρθρο 1 - Γενικές Διατάξεις
 & Ν. 3212 - ΦΕΚ 308 Α' / 31.12.2003

Αρμόδια
 Κανόνες (ρόφισμο σε κοινόχρηστο χώρο) Ε = 4000 Μ2 - ΠΡ.25 Μ
 Παράκληση (χρησις πρόσωπο σε χώρο) Ε = 4000 Μ2 προ 31.12.2003
 Κόλυση 10%
 Δόρυψη 0.2
 Αρμόρ. ορόφων 7.50 Μ
 Μέγιστο ύψος 15.00 Μ
 Δ

ΟΡΟΙ ΔΟΜΗΣΗΣ ΠΕΡΙΟΧΗΣ ΠΕΠ3 (ΦΕΚ 304/26.6.2009)
 Αρμόδια 4.000 μ2
 Παράκληση 4.000 μ2 τα προσεγγίζονται του ΠΠΕ
 Κόλυση 10%
 Κόλυση-δόρυψη 60 μ2
 Μέγιστο ύψος 4.00 μ
 Λοιπά όροι δόρυψης και περιορισμού εφαρμόζονται κατά τη χρήση
 σύμφωνα με το από 24.5.85 ΠΔ-ΦΕΚ 270 Δ'

ΟΡΟΙ ΔΟΜΗΣΗΣ ΠΕΡΙΟΧΗΣ ΑΠ1 (ΦΕΚ 304/26.6.2009)
 Αρμόδια 4.000 μ2
 Λοιπά όροι δόρυψης και περιορισμού σύμφωνα με το από 24.5.85 ΠΔ-
 ΦΕΚ 270 Δ'

ΔΗΛΩΣΗ Ν. 651/71:
 Δηλώνω προς εφαρμογή του Ν. 651/77 ότι τα ανωτέρω γήπεδα
 εμπίπτουν εκτός των ορίων του οικισμού Αβραμίου, θέση "Καλαμάς",
 του Δήμου Μεσσηνίας και εκτός ΠΤΕ Δήμου Μεσσηνίας και εκτός
 44.85.2 του άρθρου 19 του ΠΤΕ ΠΕΠ3 και εκτός εμβαδού 139.111 μ2,
 στη ζώνη ΑΠ1 του ΠΤΕ Δήμου Μεσσηνίας.
 2. Το γήπεδο II είναι άρτια και οικοδομήσιμο. Τμήμα του εμβαδού
 5293.05 μ2 εμπίπτει στην ζώνη ΠΕΠ3 και τμήμα του εμβαδού
 2661.76 μ2, στη ζώνη ΑΠ1 του ΠΤΕ Δήμου Μεσσηνίας.
 3. Το γήπεδο III είναι μη άρτια και μη οικοδομήσιμο και εμπίπτει στη
 ζώνη ΠΕΠ3 του ΠΤΕ Δήμου Μεσσηνίας.
 Βρίσκονται εκτός ορίων, εκτός οικισμού και εκτός ΖΟΕ.
 Δεν εμπίπτει στις διατάξεις του Ν. 1337/83 περί εισαγωγής σε γη και
 σε ζώημα.
 Είναι εντός των ορίων διαίτησης μετρημένης μετρητικής γραμμής
 όπως ΔΕΠ ή φυσικός σταθμός ύψους και τα αποτελούμενα από τον
 οφθαλμό του γηπέδου.

Ο Μηχανικός
 ΑΝΑΣΤΑΣΙΑ ΥΠ. ΑΒΑΝΑΣΙΟΥΛΟΥ
 ΔΙΠΛΩΜΑΤΙΣΤΗΣ ΜΗΧΑΝΙΚΟΣ ΑΠΘ
 ΔΙΠΛΩΜΑΤΙΣΤΗΣ ΑΡ. ΜΗΤΡΩΟΥ 577
 ΟΜΕΤΟΙΚΑΚΕΥΣΤΕΣ 19 / ΚΑΛΑΜΑΡΑ
 ΠΑ. 2710 8425. 2124 (ΚΑΜ. ΥΠΟΓΡΑΦΕΣ)

Δήλωση υλοποίησης ορίων.
 Η υπογεγραμμένη Νικόλαος Αντωνίου, ιδιοκτήτρια των γηπέδων
 που φαίνονται στο παρόν τοπογραφικό διάγραμμα, δηλώνω υπεύθυνα
 ότι τα όρια του εγρ υλοποιούνται όπως είναι στην εικόνα.

ΕΠΙΧΕΙΡΗΣΙΑΚΟ ΣΥΣΤΗΜΑ	Ε.Τ. ΠΕΠ3 Δ'	Ε.Τ. ΠΕΠ3 Β'	Ε.Τ. ΠΕΠ3 Γ'
1. ΕΜΒΛΑΘΝ	1435.69	7954.81	2848.85
2. ΕΜΒΛΑΘΝ ΚΤΙΜΑΤΩΝ	209.64	19.10	10.26
3. ΕΜΒΛΑΘΝ ΑΣΦΑΛΤΟΥ	10.26	10.26	0.00
4. ΕΜΒΛΑΘΝ ΑΣΦΑΛΤΗΣ	4.20	0.00	0.00
5. ΕΜΒΛΑΘΝ ΑΝΤΛΗΤΙΚΗΣ ΕΓΚΑΤΑΣΤΑΣΗΣ	4.20	0.00	0.00
6. ΕΜΒΛΑΘΝ ΚΑΛΥΨΗΣ	60.00	0.00	0.00
7. ΕΜΒΛΑΘΝ ΔΟΡΥΨΗΣ	7.50	0.00	0.00
8. ΕΜΒΛΑΘΝ ΜΕΤΡΗΣΗΣ	15.00	0.00	0.00
9. ΕΜΒΛΑΘΝ ΣΥΝΟΛΙΚΟ	12239.35	7973.91	2858.85

ΕΡΓΟΔΟΤΗΣ: ΝΙΚΟΛΑΟΥΔΟΥ ΑΝΤΩΝΙΑ

ΕΡΓΟ: ΤΟΠΟΓΡΑΦΙΚΗ ΑΠΟΤΥΠΩΣΗ ΓΗΠΕΔΩΝ

ΘΕΣΗ: ΘΕΣΗ "ΚΑΜΠΟΣ" ή "ΚΡΕΙΒΑΡΑΚΙΑ" Τ.Κ. ΑΒΡΑΜΙΔΟΥ Δ.Ε. ΜΕΣΣΗΝΗΣ ΤΟΥ ΔΗΜΟΥ ΜΕΣΣΗΝΗΣ

ΚΕΚΤΟΣ ΣΧΕΔΙΟΥ: ΚΕΚΤΟΣ ΣΧΕΔΙΟΥ

ΜΕΛΕΤΗΤΗΣ: ΑΒΑΝΑΣΙΟΥΔΟΥ ΑΝΑΣΤΑΣΙΑ ΠΑΤΡΙΤΙΚΟΣ ΜΗΧΑΝΙΚΟΣ

ΗΛΕΚΤΡΟΝΙΚΟΣ ΚΩΔΙΚΟΣ: 24578Α53ΔΙΑΒ4ΣΕΣ

9.Ε.Μ.Δ.

ΤΟΠΟΓΡΑΦΙΚΟ ΔΙΑΓΡΑΜΜΑ

ΚΑΛΑΜΑΡΑ 1500

ΜΑΡΤΙΟΣ 2015

ΑΝΑΣΤΑΣΙΑ ΥΠ. ΑΒΑΝΑΣΙΟΥΔΟΥ
 ΔΙΠΛΩΜΑΤΙΣΤΗΣ ΜΗΧΑΝΙΚΟΣ ΑΠΘ
 ΔΙΠΛΩΜΑΤΙΣΤΗΣ ΑΡ. ΜΗΤΡΩΟΥ 577
 ΟΜΕΤΟΙΚΑΚΕΥΣΤΕΣ 19 / ΚΑΛΑΜΑΡΑ
 ΠΑ. 2710 8425. 2124 (ΚΑΜ. ΥΠΟΓΡΑΦΕΣ)