

ΣΥΝΤΕΤΑΓΜΕΝΕΣ ΕΓΣΑ 87

ΣΗΜΕΙΟ	X	Y	H
A1.3	465806.50	4337938.20	247.92
A1.4	465820.07	4337931.27	254.00
A1.5	465830.81	4337928.64	256.19
A1.6	465842.26	4337931.95	258.24
A1.7	465853.93	4337935.35	260.31

ΕΡΓΟΛΟΤΗΣ	ΧΡΗΣΤΟΣ ΤΡΙΑΝΤΑΦΥΛΛΟΥ
ΕΡΓΟ	ΑΠΟΤΥΠΩΣΗ ΑΓΡΟΤΕΜΑΧΙΟΥ
ΘΕΣΗ	ΕΚΤΟΣ ΟΡΙΩΝ ΟΙΚΙΣΜΟΥ ΓΛΩΣΣΑΣ ΣΚΟΠΕΛΟΥ-ΠΟΥΝΤΑ*
ΤΕΧΝΙΚΟ ΓΡΑΦΕΙΟ	ΓΛΩΣΣΑ ΣΚΟΠΕΛΟΥ
ΤΗΛ:	242-4033716
ΚΙΝ:	6977064762
EMAIL:	polythroniou@yahoo.gr
ΕΥΑΓΓΕΛΟΣ Κ. ΠΟΛΥΧΡΟΝΙΟΥ	
ΠΟΛΙΤΙΚΟΣ ΜΗΧΑΝΙΚΟΣ Τ.Ε.	

ΤΟΠΟΓΡΑΦΙΚΟ ΔΙΑΓΡΑΜΜΑ	Τ-1
ΧΡΟΝΟΣ ΜΕΛΕΤΗΣ	ΑΥΓΟΥΣΤΟΣ 2015
ΚΑ	1/300

ΥΠΟΓΡΑΦΗ

ΣΦΡΑΓΙΔΑ

ΕΥΑΓΓΕΛΟΣ Κ. ΠΟΛΥΧΡΟΝΙΟΥ  
ΠΟΛΙΤΙΚΟΣ ΜΗΧΑΝΙΚΟΣ  
ΜΗΛΑΡΧΟΥ Τ.Ε. 27  
ΤΗΛ. 6977 0647 62  
ΑΦΜ 107838817 - ΔΟΥ Ν. ΙΩΝΕΣ ΒΟΛΟΥ

ΣΥΝΤΕΤΑΓΜΕΝΕΣ ΕΓΣΑ 87

ΣΗΜΕΙΟ	X	Y	H
A1	465865.09	4337938.91	261.23
A2	465866.85	4337931.80	261.11
A3	465818.26	4337924.90	254.51
A4	465806.71	4337919.73	250.91
A5	465795.81	4337910.90	244.12
A6	465776.51	4337899.66	239.77
A7	465769.52	4337901.00	239.89
A8	465756.78	4337949.18	232.19
A9	465759.65	4337960.45	232.66
A10	465773.06	4337964.12	231.33
A11	465782.92	4337956.85	234.12
A12	465801.71	4337941.86	244.42

**Πρόταση Υπογράμμους Εξοχισμένου Τοπογραφικού Ανταρτίματος:**  
 1) Οι υποσταθμίσεις που αναφέρονται στο Τοπογραφικό Διαγράμμα είναι στο Ελληνικό Γεωδαιτικό Σύστημα Αναφοράς 1987 (Ε.Γ.Σ.Α. '87). Η εξόχισή από το Ε.Γ.Σ.Α. '87 πραγματοποιήθηκε με παρατηρήσεις που διεξήχθησαν την 07/08/2015 και στο χρονικό διάστημα από 12:00 π.μ. ως 14:00 π.μ. κόνινας χρήση του τριγωνομετρικού "MORAVIT" με Χ: 465902.94, Υ: 4337843.76 και σε υψόμετρο H=265.33 μ. Η εξόχισή πραγματοποιήθηκε με τη μέθοδο οπισθοστάθμης/εμπροσθοστάθμης. Τα αρχεία που παραλήφθηκαν από τις μετρήσεις είναι τα αρχεία STONEX RS, με Serial Number 1835054 και GNSS Station SOUTH S86, S82 με Serial Number H09862145095 και H0982112387GB αντίστοιχα με καταγραφή συντονισμών L1 και L2 του συστήματος GPS.  
 2) Το ερωτηματολόγιο δεν εμπίπτει σε περιοχή λειτουργίας Εθνικού Γεωδαιτικού Συστήματος Αναφοράς.  
 3) Από το ερωτηματολόγιο δεν διέρχεται εργολογία φυσικού αερίου.

Ο κάτωθι υπογεγραμμένος μηχανικός Ευάγγελος Κ. Πολυχρόνιου δηλώνει ότι:

- Το υπό στοιχεία (Α1,Α2,Α3,.....Α15,Α16,Α17) γήπεδο και με εμβαδόν Ε=2491,59 τ.μ. βρίσκεται εκτός ορίων οικισμού ή συγκεκριμένου σχεδίου πόλεως του Δ.Δ. ΓΛΩΣΣΑΣ του δήμου ΣΚΟΠΕΛΟΥ και συγκεκριμένα στην ειδική θέση "ΠΟΥΝΤΑ" και είναι μη όφιστο και μη οικοδομησιμο σύμφωνα με τις ισχύουσες πολεοδομικές διατάξεις.
- Δεν εμπίπτει στις διατάξεις του Ν. 1337/83 περί εισαφοράς σε γήριμα και μετατροπής εισφοράς γής σε γήριμα.
- Από το γήπεδο δεν διέρχονται γρήμιες υψηλής τάσης Δ.Ε.Η.
- Η απόστασή του από το γειγμένο κύριο είναι πάνω από 500 μ.

ΓΛΩΣΣΑ ΑΥΓΟΥΣΤΟΣ 2015

ΔΗΛΩΣΗ ΔΙΟΚΤΗΤΗ

Ο κάτωθι υπογεγραμμένος ιδιοκτήτης ΧΡΗΣΤΟΣ ΤΡΙΑΝΤΑΦΥΛΛΟΥ του γιπέδου υπό στοιχεία (Α1,Α2,Α3,.....Α15,Α16,Α17) δηλώνει ότι τα όρια του που φαίνονται στο τοπογραφικό διάγραμμα του συντάκτη μηχανικού υποδείχθηκαν και υλοποιήθηκαν από εμένα και είναι τα οσιτά

ο δήλον  
**ΧΡΗΣΤΟΣ ΤΡΙΑΝΤΑΦΥΛΛΟΥ**

**ΠΡΟΔΡΙΚΟ ΔΙΑΓΡΑΜΜΑ της 24/31 Μαΐου 1985**  
 (ΦΕΚ Α' 270) Τροποποίηση των όρων και περιουσιών διμήσις των γηπέδων των κειμένων εκτός των οριστικών σχεδίων των πόλεων και εκτός των όρων των νομίμως υφιστάμενων από του έτους 1923 οικισμών.

1)α) Ελάχιστο εμβαδόν γηπέδου 4.000 τετραγωνικά μέτρα και πρόσφατο σε κοινόχρηστο όριομ είκοσι πέντε (25) μέτρα.  
 β) Γη γηπέδου που έχουν πρόσφατο σε Λιανές, Εθνικές Επαρχιακές, Δημοτικές και Κοινοτικές οδούς ως και σε εγκαταλεημένα τμήματα τους και σε οικοδομημένες γήριμες υπακούονται:

1. Ελάχιστο βάθος 50 μ.
2. Το μέγιστο ποσοστό κάλυψης των γηπέδων ορίζεται σε 10% της επιφάνειάς τους.
3. Το μέγιστο ποσοστό κάλυψης των γηπέδων ορίζεται σε 10% της επιφάνειάς τους.
4. Οι αποστάσεις των κτηρίων ορίζονται ως εξής:
  - α) Από τα όρια του γηπέδου 15 μέτρα τουλάχιστον.
  - β) Κατά παράκλιση των ανωτέρω:
    - α) Προκειμένου για ανέγερση κατοικίας σε γήριμα που υφίστανται κατά τη 15.4.1981 ημέρα δημοσίευσής του από 27.3.1981 π.δ.σ. (ΦΕΚ 209/Α) με ελάχιστο εμβαδόν 4000 μ2 οι πλάγιες αποστάσεις των κτηρίων από τα όρια του γηπέδου ορίζονται σε 7,50 μέτρα εφόσον τηρηθείς της απόστασης των 15 μ. δεν είναι δυνατή η οικοδόμηση. Το μέγιστο πλάτος των κτηρίων στην περίπτωση αυτή πρέπει να μην υπερβαίνει τα 10 μέτρα.
    6. Ο μέγιστος συνολικός όγκος των κτηρίων ορίζεται σε 0,2.
7. Ο μέγιστος αριθμός ορόφων των κτηρίων ορίζεται σε 2 και το μέγιστο ύψος αυτών μετρημένο από τη γήριμη οδομ ή φυσικό ή διορθωμένο κατά την απόψη περί 7,50 μέτρα. Ο μέγιστος αριθμός ορόφων μετρημένο από τη γήριμη οδομ ή φυσικό ή διορθωμένο ύψος επιτρέπεται η κατασκευή μόνο σταθμίου επάνω σταθμίου ύψους μέχρι 0,30 μ. και κτισμάτων, ανεγερσιμικών των λοιπών κατασκευών που αναφέρονται στο άρθρο 87 του Ν.Α. 8/1973 περί Γ.Ο.Κ.

Σε περιπτώσεις κατασκευής καλαμίνης στέγης το κατά τα ανωτέρω μέγιστον ύψος προσορίζεται κατά 1,20 μ.

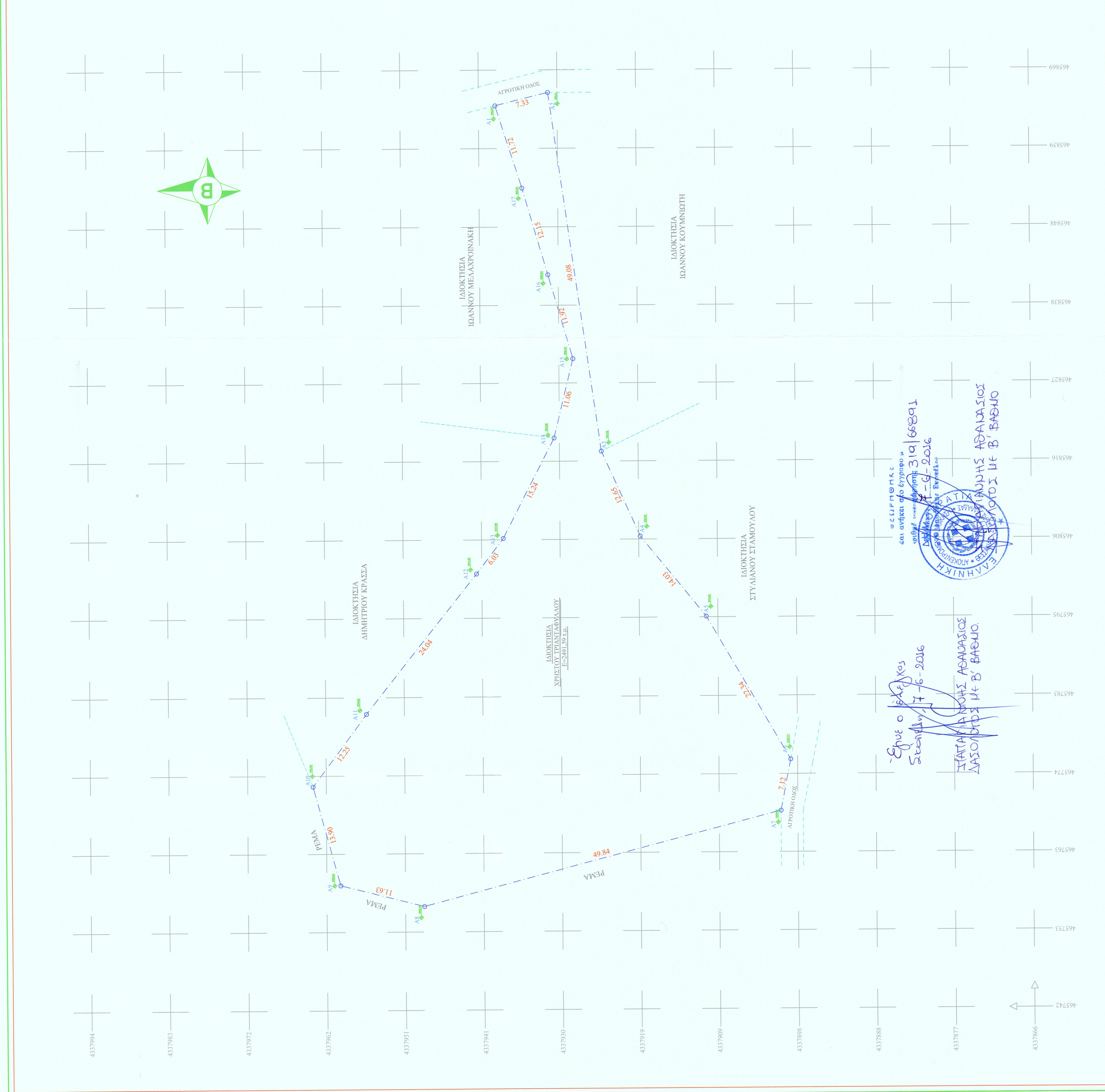

ΕΓΓΡΑΦΗ ΟΙΚΙΣΜΟΥ  
 319/68891  
 17-6-2016  
 ΕΥΑΓΓΕΛΟΣ Κ. ΠΟΛΥΧΡΟΝΙΟΥ  
 ΠΟΛΙΤΙΚΟΣ ΜΗΧΑΝΙΚΟΣ

ΕΓΓΡΑΦΗ ΟΙΚΙΣΜΟΥ  
 319/68891  
 17-6-2016  
 ΕΥΑΓΓΕΛΟΣ Κ. ΠΟΛΥΧΡΟΝΙΟΥ  
 ΠΟΛΙΤΙΚΟΣ ΜΗΧΑΝΙΚΟΣ