



α/α	X (m)	Y (m)	S (m)
A	475605.39	4329078.00	8.35
B	475591.19	4329076.37	9.36
T	475591.46	4329068.98	6.80
A	475588.12	4329063.05	6.81
E	475585.76	4329056.66	10.63
Z	475583.47	4329046.28	8.80
H	475580.01	4329038.19	12.06
Θ	475590.82	4329032.86	7.39
I	475597.17	4329029.08	19.81
K	475613.63	4329018.05	24.31
Λ	475632.96	4329003.30	16.42
M	475645.56	4328992.78	10.95
N	475653.58	4329000.25	7.18
Ξ	475659.33	4329004.55	55.81
O	475627.12	4329050.12	35.35
Α	475605.39	4329078.00	
Ε= 2811.67 τ.μ.			

ΔΗΛΩΣΗ ΜΗΧΑΝΙΚΟΥ (N.651/77)

Δηλώνω σύμφωνα με το νόμο για το αγροτεμάχιο με στοιχεία (Α.Β.Γ.Ο.Α) και εμβαδόν Ε=2811,67 m2 που βρίσκεται στη θέση ΚΕΡΑΜΩΤΟ της Δημοτικής Ενότητας Σκοπέλου του Δήμου Σκοπέλου Π.Ε. Μαγνησίας και Σποράδων ότι:

- ΔΕΝ ΕΙΝΑΙ ΑΡΤΙΟ ΚΑΙ ΟΙΚΟΔΟΜΗΣΙΜΟ
- Βαθαίνει ΕΚΤΟΣ ΣΧΕΔΙΟΥ, εκτός ορίων οικισμού, εκτός ΖΟΕ και σε απόσταση >800 μ από το χειμώρο κύμα δεν εμπίπτει στις διατάξεις του νόμου 1337/83 περί εισαφών σε γη και χρήση. Στην περιοχή του ακινήτου δεν έχει κτισθεί παρά εισαφής του αρθρ. 12 του νόμου 1337/83
- Ένός αυτού δε δέχονται ενσέρως γραμμές μεταφοράς υψηλής τάσης της ΔΕΗ ή σιδηρές φυσικού αερίου

Η ΜΗΧΑΝΙΚΟΣ
ΚΛΩΝΑΡΗ ΦΙΛΙΤΣΑ
ΕΚΔΟΣΗ 15-6-2016

ΕΜΒΛΑΟ ΑΓΡΟΤΕΜΑΧΙΟΥ
Ε (Α.Β.Γ.Ο.Α) = 2811,67 τ.μ.

ΠΑΡΑΤΗΡΗΣΕΙΣ:

- Το διάγραμμα είναι ενταγμένο στο κρατικό σύστημα συντεταγμένων ΕΓΣΑ '87
- Οι διαστάσεις και τα εμβαδά υπολογίσθηκαν αναλυτικά από τις συνήγες των κορυφών
- Η εξάρτηση από το ΕΓΣΑ '87 πραγματοποιήθηκε με σύστημα GPS και κάνοντας χρήση του Ελληνικού Συντημητός Εντοπισμού - HEPOS.

Ε= 2811.67 τ.μ.

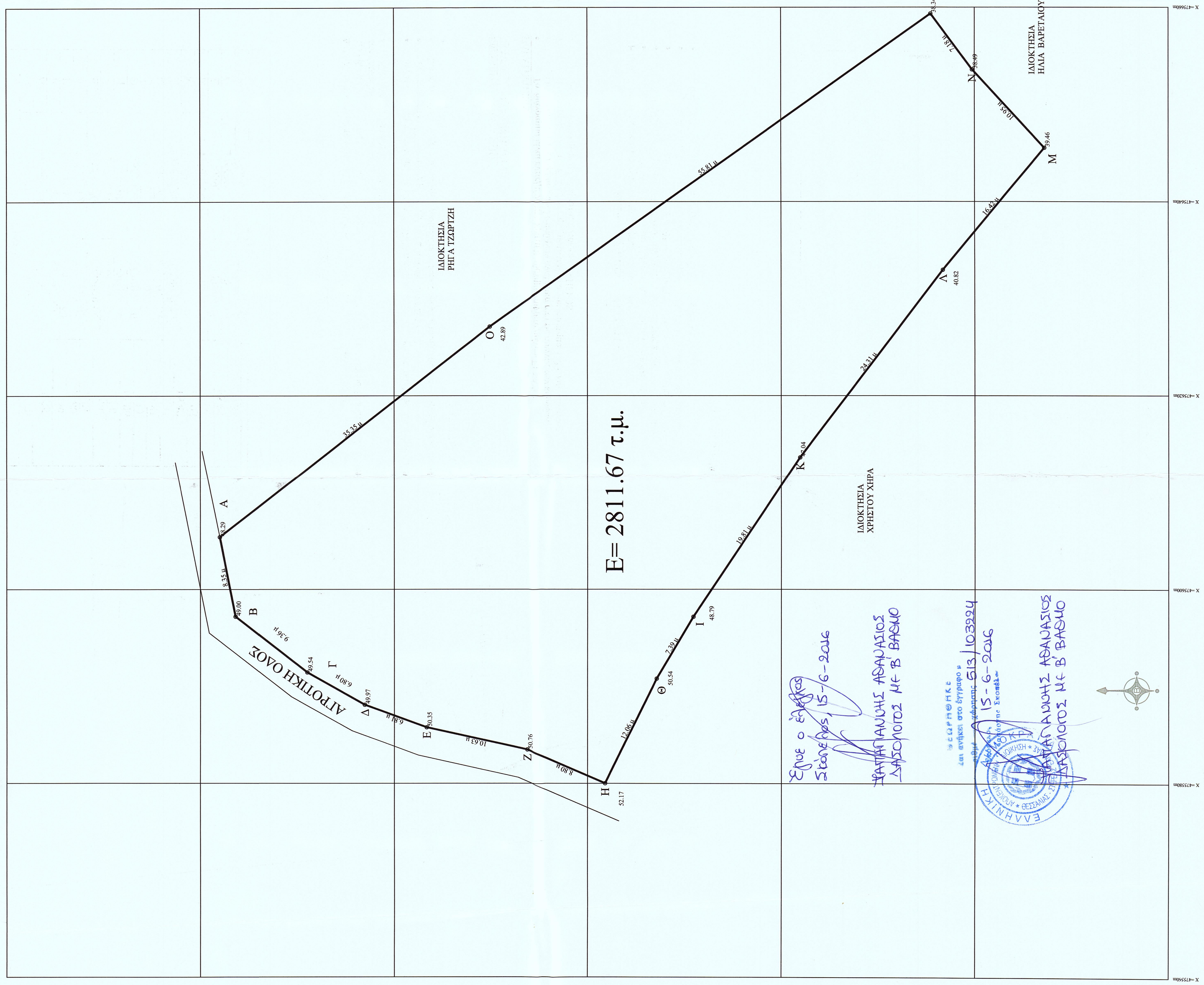

ΕΡΓΟΔΟΤΗΣ: ΜΕΛΑΧΡΟΙΝΑΚΗ ΖΑΦΕΙΡΩ

ΕΡΓΟ:

ΘΕΣΗ: ΚΕΡΑΜΩΤΟ - ΣΚΟΠΕΛΟΥ (εκτός σχεδίου)

ΜΕΛΕΤΗΤΗΣ: ΚΛΩΝΑΡΗ ΦΙΛΙΤΣΑ ΠΟΛ.ΜΗΧ/ΚΟΣ ΤΕ

ΘΕΜΑ ΣΧΕΔΙΟΥ: ΤΟΠΟΓΡΑΦΙΚΟ ΔΙΑΓΡΑΜΜΑ

ΚΛΙΜΑΚΑ: 1: 250

ΗΜΕΡΟΜΗΝΙΑ: ΙΟΥΝΙΟΣ 2016

ΥΠΟΓΡΑΦΗ: *[Signature]* ΣΦΡΑΓΙΔΑ: *[Stamp]*

ΕΛΛΗΝΙΚΗ ΔΗΜΟΚΡΑΤΙΑ
ΥΠΟΥΡΓΕΙΟ ΠΕΡΙΒΑΛΛΟΝΤΟΣ, ΧΩΡΟΤΑΞΙΑΣ ΚΑΙ ΑΝΤΙΚΑΤΑΣΤΑΣΕΩΝ
ΙΝΣΤΙΤΟΥΤΟ ΤΕΧΝΟΛΟΓΙΑΣ ΥΠΟΛΟΓΙΣΤΩΝ ΚΑΙ ΣΥΣΤΗΜΑΤΩΝ
ΚΑΙ ΓΕΩΓΡΑΦΙΚΩΝ ΣΥΣΤΗΜΑΤΩΝ
ΑΡΧΙΤΕΚΤΟΝΙΚΟ ΕΡΓΑΣΤΗΡΙΟ

