

ΠΙΝΑΚΑΣ ΣΥΝΤΕΤΑΓΜΕΝΩΝ ΕΓΓΑ 87

Α/Α	Χ	Υ	Απόσταση (μ.)
A1	475789.40	4327882.33	7.25
A2	475790.53	4327889.50	5.71
A3	475791.47	4327885.72	5.65
A4	475792.73	4327900.72	3.86
A5	475792.56	4327904.56	9.83
A6	475796.86	4327913.40	16.64
A7	475801.11	4327929.48	20.62
A8	475806.26	4327949.48	1.92
A9	475807.41	4327959.98	1.86
A10	475809.23	4327970.80	4.33
A11	475813.18	4327982.28	15.91
A12	475828.95	4327993.10	44.72
A13	475827.74	4327993.10	33.42
A14	475806.02	4327986.72	10.37
A15	475801.94	4327997.19	2.12
A16	475800.96	4327992.75	2.9
A17	475899.63	4327992.75	1.71
A18	475898.31	4327991.86	1.91
A19	475897.17	4327990.12	11.76
A20	475891.73	4327999.67	10.87
A21	475887.53	4327999.67	5.66
A22	475885.90	4327924.26	1.86
A23	475885.38	4327922.48	12.16
A24	475877.73	4327913.02	6.62
A25	475873.34	4327903.06	6.24
A26	475869.42	4327908.00	6.37
A27	475865.75	4327898.00	3.56
A28	475863.52	4327898.00	9.51
A29	475857.15	4327888.16	1.88
A30	475855.41	4327887.46	3.35
A31	475852.14	4327886.77	1.25
A32	475850.90	4327886.59	13.35
A33	475847.58	4327885.71	1.48
A34	475846.13	4327885.25	11.79
A35	475826.13	4327879.07	4
A36	475822.19	4327878.39	12.71
A37	475809.49	4327878.91	5.49
A38	475804.03	4327880.39	6.49
A39	475797.61	4327880.39	5.51
A40	475792.18	4327881.32	2.96

Επιτόκια: (A1, A2, A3, A4, A5, A6, A7, A8, A9, A10, A11, A12, A13, A14, A15, A16, A17, A18, A19, A20, A21, A22, A23, A24, A25, A26, A27, A28, A29, A30, A31, A32, A33, A34, A35, A36, A37, A38, A39, A40, A41) = 6400.30 τ.μ.

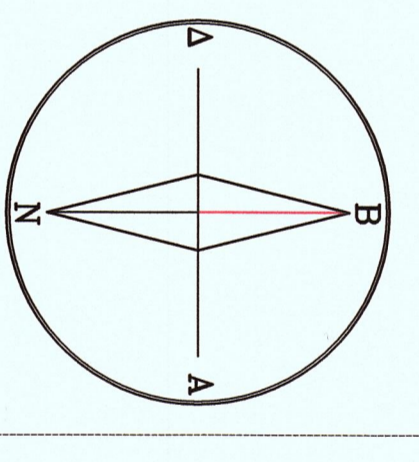

ΕΛΛΗΝΙΚΗ ΔΗΜΟΚΡΑΤΙΑ
ΥΠΟΥΡΓΕΙΟ ΠΑΡΑΧΕΙΡΑΣΗΣ ΕΡΓΩΝ
ΓΕΝΙΚΗ ΔΙΕΥΘΥΝΣΗ ΚΑΤΑΣΚΕΥΗΣ
ΕΥΡΩΠΑΪΚΗ ΚΕΝΤΡΙΚΗ ΔΙΕΥΘΥΝΣΗ
ΠΡΟΓΡΑΜΜΑ ΔΕΥΤΕΡΗΣ ΠΡΟΤΙΟΝΕΥΣΗΣ
ΠΡΟΣΧΕΔΙΑΣΜΟΣ ΚΑΙ ΕΚΤΕΛΕΣΗ
ΕΡΓΩΝ ΚΑΤΑΣΚΕΥΗΣ
ΕΠΙΧΕΙΡΗΣΙΑΚΟ ΠΡΟΓΡΑΜΜΑ
ΑΝΤΑΓΩΝΙΣΤΙΚΟΤΗΤΑ ΚΑΙ ΑΝΑΠΤΥΞΗ
2014-2020
ΜΕΤΡΟ 4.1
ΥΠΟΜΟΧΛΗΤΗΣ
ΑΝΑΡΤΗΣΗ

ΕΡΓΟ ΣΥΓΧΡΗΜΑΤΩΣ
ΣΥΝΕΡΓΑΣΙΑΣ
ΣΥΝΕΡΓΟΙ
16-6-2016
ΚΑΤΑΣΚΕΥΗ ΚΑΙ ΑΝΑΠΤΥΞΗ
ΥΠΟΜΟΧΛΗΤΗΣ ΚΑΙ ΒΕΛΤΙΩΣΗ
ΑΓΡΟΤΙΚΗΣ ΟΔΟΥ

ΔΗΛΩΣΗ ΜΗΧΑΝΙΚΟΥ

ΔΗΛΩΣΗ ΔΟΜΗΣΗΣ
 ΙΣΧΥΕΙ ΤΟ ΑΠΟ 24/5/85 (ΦΕΚ 270Α'-31/5/85) Π.Δ. για τον έλεγχο των έργων με το άρθρο 9 του Ν.3937/11 (ΦΕΚ 60 Α'-31/3/2011)
 ΚΑΤΑ ΚΑΝΟΝΑ
 1) ΑΠΟΤΟΝΗΤΑ 10000 μ² (4000 κατά παρεκκλίση)
 2) ΚΑΤΗΡΧΗ 10% Δ.Δ.=0.20
 3) ΚΑΜΗΝΗ 5% Δ.Δ.=0.20
 4) ΕΡΓΑΣΙΑΣ ΜΕΤΡΗΣΗΣ 20%+20% ΤΗΣ ΔΟΜΗΣΗΣ
 5) ΕΡΓΑΣΙΑΣ ΜΕΤΡΗΣΗΣ 5% Δ.Δ.=0.20
 6) ΜΕΤΕΤΟ ΤΩΟΣ 7.5 μ

II) ΕΜΒΑΔΟ ΑΠΡΟΚΤΗΜΑΤΟΣ
 Η ΑΠΟΤΟΝΗΤΗ ΕΙΝΑΙ ΜΕ ΞΗΡΗΝ ΓΠΣ ΤΟΝΧΩΝ ΗΠΕΡ ΓΑ Η ΕΠΙΣΤΡΑΦΑ ΤΩΝ ΜΕΤΡΗΣΩΝ ΕΙΝΑΙ ΜΕ ΤΑ ΠΡΟΓΡΑΜΜΑΤΑ ΝΠ-ΚΑΝΙ Ε=6400.30 μ²

Ο ΠΡΟΓΡΑΦΟΜΕΝΟΣ ΑΝΑΡΤΩΤ ΜΙΚΑΝΑ ΠΟΛΙΤΙΚΟΣ ΜΗΧΑΝΙΚΟΣ ΤΕ ΣΥΜΦΩΝΑ ΜΕ ΤΟ Ν.Α. 651/27.7.77 ΤΟΥ ΑΡΘΡΟΥ 5 ΑΠΟΤΙ ΚΑΙ ΤΩΝ ΠΑΡΑΓΡ. 182 <<ΠΕΡΙ ΑΠΟΚΛΗΣ ΕΓΓΡΗΓΗΣ ΤΟΥ ΔΗΛΩΣΤΟΥ>> ΔΗΛΩΝ ΠΙΣΤΕΥΩ ΟΤΙ: ΤΟ ΑΠΡΟΚΤΗΜΑΔΙΟ ΜΕ ΣΤΟΙΧΕΙΑ Α.Δ.Α.Σ...Α9.Α40.Α1. Ε=6400.30 μ² ΒΡΕΘΕΚΑΙ ΕΚΤΟΣ ΣΧΕΔΙΟΥ ΕΙΝΑΙ ΑΡΙΘΜΟ ΚΑΙ ΟΙΚΟΔΟΜΗΜΟ ΚΑΙ ΕΠΙΡΡΕΠΤΑ Η ΔΟΜΗΣΗ ΤΟΥ ΣΥΜΦΩΝΑ ΜΕ ΤΙΣ ΚΕΙΜΕΝΕΣ ΠΑΡΕΚΚΛΙΣΕΙΣ ΔΙΑΤΑΞΕΙΣ ΔΕΝ ΠΙΣΤΕΥΩ ΟΤΙ ΔΙΑΦΕΡΕΙ ΤΟΝ Ν.3937/85 ΚΑΙ ΚΕΙΜΕΝΕΣ ΠΑΡΕΚΚΛΙΣΕΙΣ ΤΩΝ ΔΕΙΓΜΑΤΩΝ ΣΤΗΝ ΠΕΡΙΟΧΗ ΤΟΥ ΑΚΙΝΗΤΟΥ ΔΕΝ ΕΧΕΙ ΚΑΜΕΙΝΕΙ ΠΡΟΣ ΕΙΣΑΓΩΓΗΣ ΤΩΝ ΕΡΓΩΝ Η ΑΡΧΗΝΑ ΣΤΗΝ ΠΕΡΙΟΧΗ ΤΟΥ ΑΚΙΝΗΤΟΥ ΔΕΝ ΕΧΕΙ ΒΡΕΘΕΚΑΙ ΣΕ ΑΠΟΚΛΗΣ ΜΕΤΑΤΙΘΕΝ ΤΩΝ 600 μ ΑΠΟ ΤΟ ΚΕΝΤΡΙΟ ΚΥΜΑ.

Ο ΔΗΛΩΣΤΗΣ ΤΟΥ ΑΠΡΟΚΤΗΜΑΤΟΣ
 ΠΙΣΤΕΥΩ ΟΤΙ ΤΑ ΟΡΘΑ ΠΟΤ ΕΧΕΙ ΙΣΠΟΙΩΣΕΙ ΕΙΝΑΙ ΟΡΘΑ.
 Ο ΔΗΛΩΣΤΗΣ ΤΟΥ ΑΠΡΟΚΤΗΜΑΤΟΣ
 ΔΗΛΩΣΗ ΤΥΠΟΠΟΙΗΣΗΣ ΟΡΙΩΝ
 ΔΕΛΤΑ ΕΡΓΟΥ
 ΔΗΛΩΣΗ ΤΥΠΟΠΟΙΗΣΗΣ ΟΡΙΩΝ
 ΔΕΛΤΑ ΕΡΓΟΥ
 ΔΗΛΩΣΗ ΤΥΠΟΠΟΙΗΣΗΣ ΟΡΙΩΝ
 ΔΕΛΤΑ ΕΡΓΟΥ



ΑΠΟΣΠΑΣΜΑ ΟΡΘΟΦΩΤΟΓΡΑΦΙΑΣ ΚΤΗΜΑΤΟΛΟΓΙΟΥ

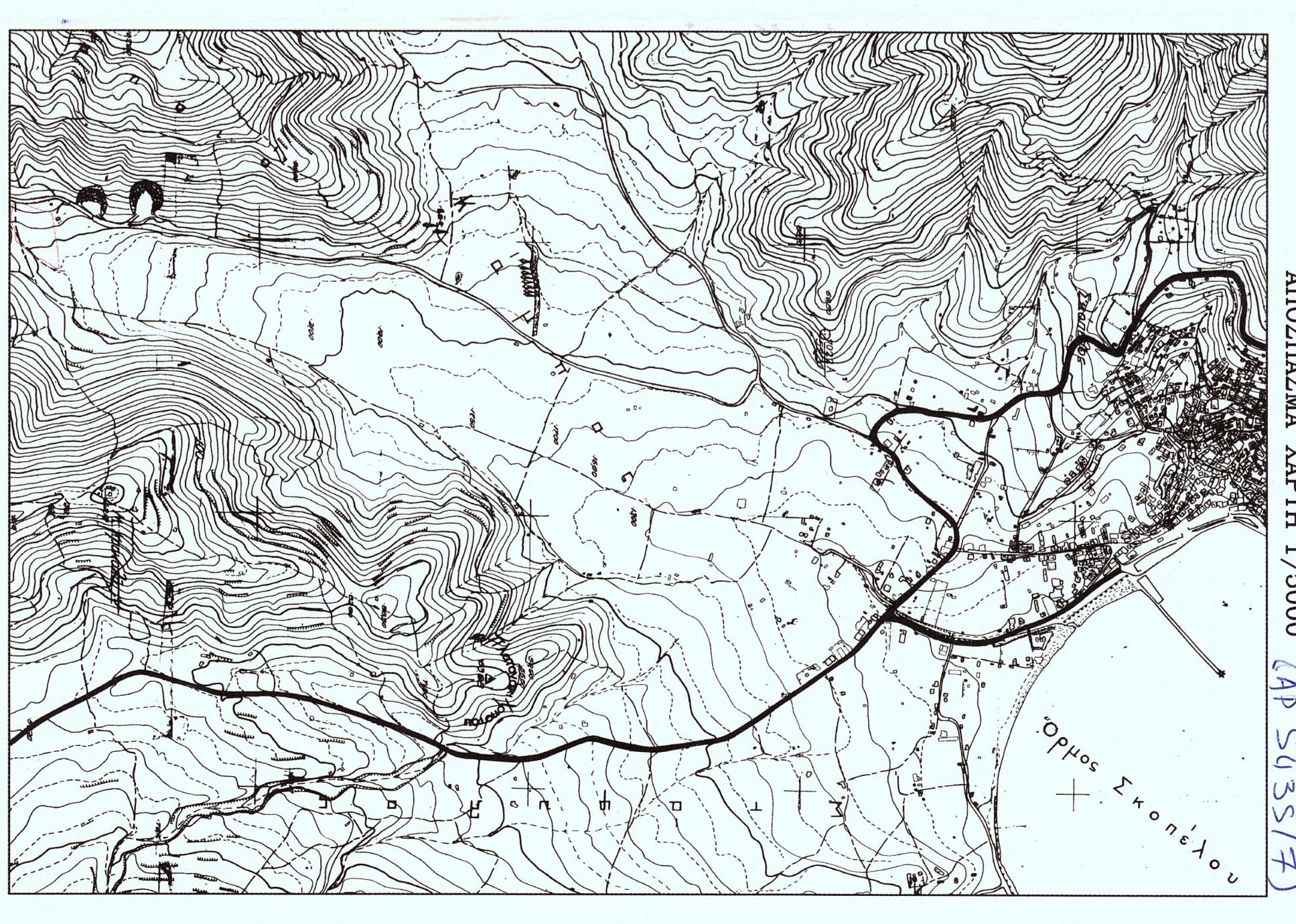

ΑΠΟΣΠΑΣΜΑ ΧΑΡΤΗ 1/5000 (ΑΡ 5435/7)

ΕΠΙΧΕΙΡΗΣΙΑΚΟ ΠΡΟΓΡΑΜΜΑ
 ΑΝΤΑΓΩΝΙΣΤΙΚΟΤΗΤΑ ΚΑΙ ΑΝΑΠΤΥΞΗ
 2014-2020
 ΜΕΤΡΟ 4.1
 ΥΠΟΜΟΧΛΗΤΗΣ
 ΑΝΑΡΤΗΣΗ

ΕΡΓΟ : ΑΠΟΤΟΝΗΤΗ ΟΙΚΟΠΕΔΟΥ

ΤΟΠΟΘΕΣΙΑ : ΝΗΣΟΣ ΣΚΟΠΕΛΟΥ, ΚΑΜΗΝΑ ΣΚΟΠΕΛΟΥ

ΜΕΛΕΤΗΤΗΣ : ΑΝΑΡΤΩΤ ΜΙΚΑΝΑ ΠΟΛΙΤΙΚΟΣ ΜΗΧΑΝΙΚΟΣ ΤΕ

ΘΕΜΑ ΣΧΕΔΙΟΥ : ΑΡ ΣΧΕΔΙΟΥ

ΤΟΠΟΓΡΑΦΙΚΟ ΔΙΑΓΡΑΜΜΑ

ΚΑΙΝΑΚΕΣ : 1:200

ΚΑΙΝΑΚΟΣ ΜΕΛΕΤΗΣ :

Α-1

ΤΥΠΟΓΡΑΦΗ

ΗΜΕΡΟΜΗΝΙΑ : 6 / 2016

ΣΥΝΤΑΞΗ Κ. ΜΙΧΑΗΛ
 ΠΥΧ. ΠΟΛΙΤΙΚΟΣ ΜΗΧΑΝΙΚΟΣ ΤΕ
 ΕΠΙΧΕΙΡΗΣΙΑΚΟ ΠΡΟΓΡΑΜΜΑ
 ΑΝΤΑΓΩΝΙΣΤΙΚΟΤΗΤΑ ΚΑΙ ΑΝΑΠΤΥΞΗ
 2014-2020
 ΜΕΤΡΟ 4.1
 ΥΠΟΜΟΧΛΗΤΗΣ
 ΑΝΑΡΤΗΣΗ