

**ΥΠΟΜΝΗΜΑ:**

- 1) Όρια οικοπέδου: Α-Β-Γ-Δ-Ε-Ζ.....Τ-Υ-Φ-Χ-Α  
Όρια σταθμικής εγκατάστασης: Α1-Β1-Γ1-Δ1-Ε1-Ζ1-Η1-Α1
- 2) Εμβαδόν αγροπεριεχόμενου: 38.000,00 τ.μ.  
Εμβαδόν σταθμικής εγκατάστασης: 263,60 τ.μ.
- 3) Όροι Δόμησης  
Π.Δ./24-85 ΦΕΚ-270/31-5-85 (ΑΡΘΡΟ 1)  
α) Ε=4000 μ2  
β) Π=45 μ, Β=50 μ, Ε= 4000 μ2  
γ) Π=20 μ, Β=35 μ, Ε= 1200 μ2 προ 12-9-64  
δ) Π=25 μ, Β=40 μ, Ε= 2000 μ2 προ 17-10-78  
ε) Ε=4000 μ2 από 17-10-78 έως 31-5-85  
ΚΑΤΑ ΠΑΡΕΚΚΛΙΣΗ  
2. α) Ε=2000 μ2 πιν 24-77  
(έντος ζωνής προέκτων κορυμών οικισμών)  
β) Για υπέδα με προσπίπτο σε Διεύθυνση, Εθνικές κ.λ.τ. οδούς  
σα) Π=10 μ, Β=15 μ, Ε= 750 μ2 προ 12-11-82  
ββ) Π=20 μ, Β=35 μ, Ε= 1200 μ2 προ 12-9-64  
γγ) Π=25 μ, Β=40 μ, Ε= 2000 μ2 προ 17-10-78  
δδ) Ε=4000 μ2 από 17-10-78 έως 31-5-85
- 4) Δήλωση βιοκτίτη  
Ο υπογράφων κ. Τζιμάς Ιωάννης, δηλώνω υπεύθυνα ότι τα όρια που υποδείχθηκαν προς αποτύπωση είναι τα αληθινά.  
Ο Δήμιαν  
Τζιμάς Ιωάννης

5) Δήλωση Μηχανικού  
ΒΕΒΑΙΩΣΗ Ν.85/177  
Η υπογράφουσα Ιωάννα Χριστοδούλου Δημ. Πρωτ. Μηχανικός βεβαιώνει ότι η έκταση με την οποία κατασκευάστηκε ο σταθμός είναι η έκταση που περιγράφεται στην παρούσα μελέτη, σύμφωνα με τις πληροφορίες που παρέχθηκαν. Δεν βρέθηκε σε παρούσα μελέτη.  
Η σταθμική εγκατάσταση (Α1-Β1-Γ1-Δ1-Ε1-Ζ1-Η1-Α1) έχει σχεδιαστεί στην ανασχεδιασμένη τοποθεσία, είναι εκτός οικιστικής ζώνης, δεν διέρχεται κατ'οίκον, ανήκει σε ανεξάρτητη τοποθεσία, περιλαμβάνει υπέρυψη, περιβάλλεται από κτίρια, οικόπεδα, οδούς, κ.λ.τ.

**ΤΕΧΝΙΚΟ ΓΡΑΦΕΙΟ**  
**ΙΩΑΝΝΟΥ Α. ΧΡΥΣΟΥΛΑ**  
**ΑΠΛ. ΠΟΛΙΤΙΚΟΣ ΜΗΧΑΝΙΚΟΣ, ΜSc**  
ΑΔΗΣ: ΒΑΣ. ΑΛΕΞΑΝΔΡΟΥ 10, ΑΛΛΗΡΩΣ Τ. Κ. 37100  
Τ.Η.Λ.: 6936952370

**ΕΡΓΟΔΟΤΗΣ**  
ΤΖΙΜΑΣ ΙΩΑΝΝΗΣ ΤΟΥ ΗΛΙΑ

**ΕΡΓΟ**  
ΤΟΠΟΓΡΑΦΙΚΗ ΑΠΟΤΥΠΩΣΗ  
ΚΤΗΝΟΠΡΟΦΙΚΩΝ & ΑΓΡΟΠΙΚΩΝ  
ΕΓΚΑΤΑΣΤΑΣΕΩΝ

**ΘΕΣΗ**  
"ΚΑΡΑΜΑΝΙ" Δ.Δ. ΕΥΣΕΙΝΟΥΠΟΛΗΣ ΔΗΜΟΥ ΑΛΛΗΡΩΣ

**ΘΕΜΑ ΣΧΕΔΙΟΥ**  
ΤΟΠΟΓΡΑΦΙΚΟ ΔΙΑΓΡΑΜΜΑ -  
ΔΙΑΓΡΑΜΜΑ ΚΑΛΥΨΗΣ

**ΧΡΟΝΟΣ ΜΕΛΕΤΗΣ: ΑΠΡΙΛΙΟΣ 2016**  
**ΥΠΟΓΡΑΦΗ - ΣΦΡΑΓΙΔΑ**

**ΙΩΑΝΝΟΥ Α. ΧΡΥΣΟΥΛΑ**  
ΑΠΛΟΤΕΧΝΙΚΟ ΠΟΛΙΤΙΚΟ ΜΗΧΑΝΙΚΟ  
ΕΠΙΧΕΙΡΗΣΙΑΚΟ ΚΑΤΑΣΤΑΣΙΑΣ  
ΤΗΛ: 6936952370  
ΚΑΤΑΣΤΑΣΙΑΣ: 6936952370  
ΑΔΗΣ: ΒΑΣ. ΑΛΕΞΑΝΔΡΟΥ 10, ΑΛΛΗΡΩΣ Τ. Κ. 37100

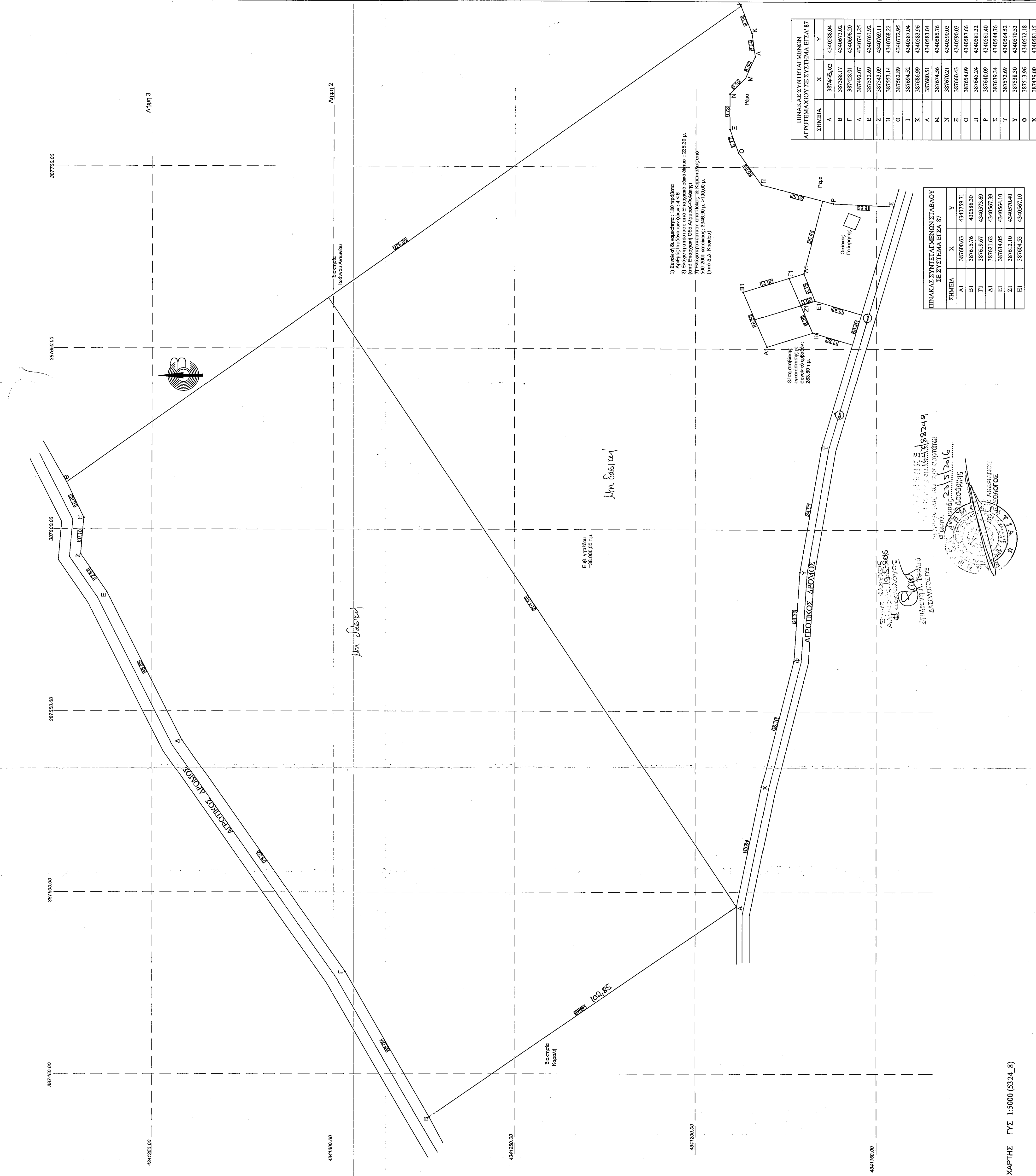
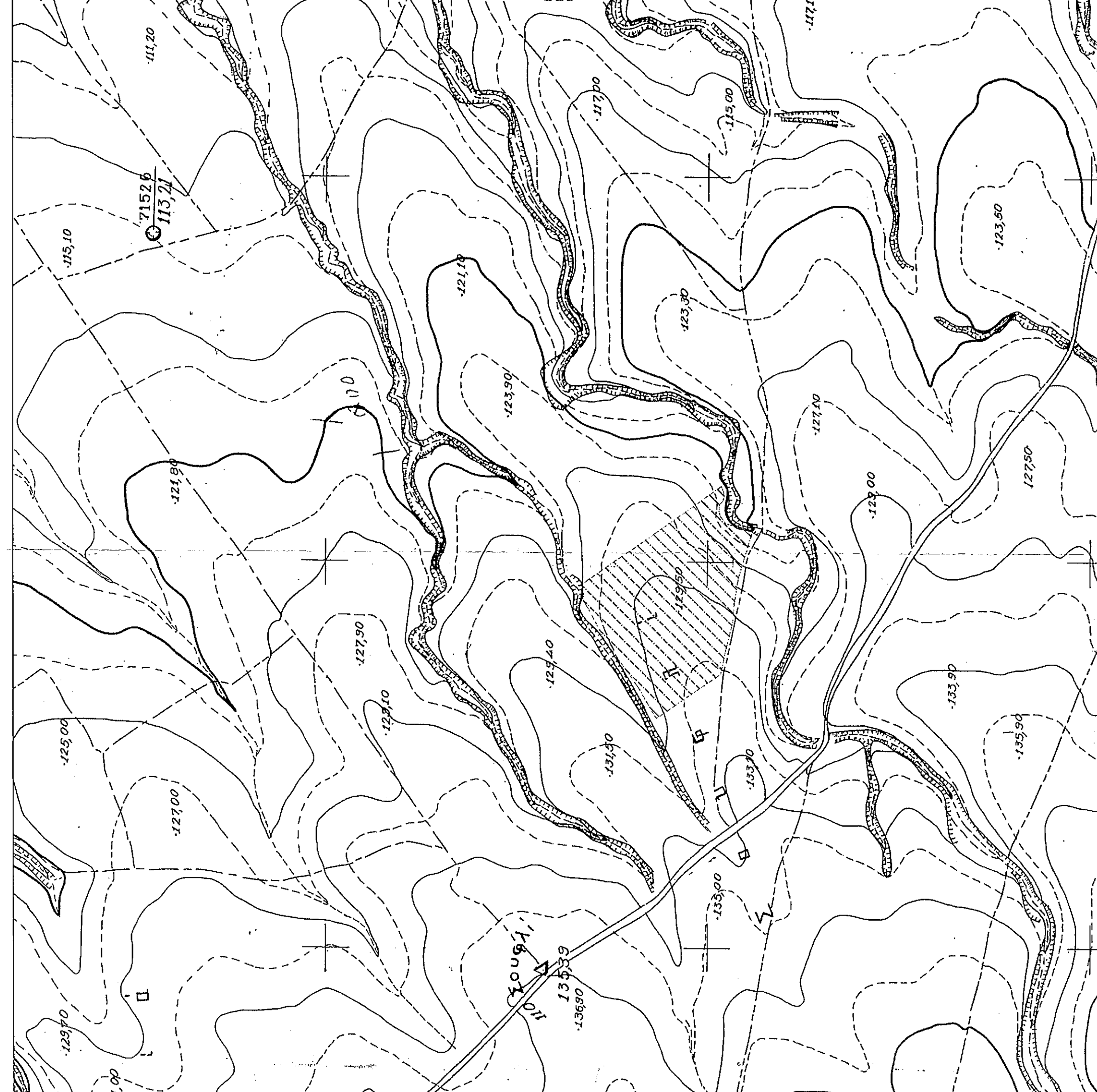
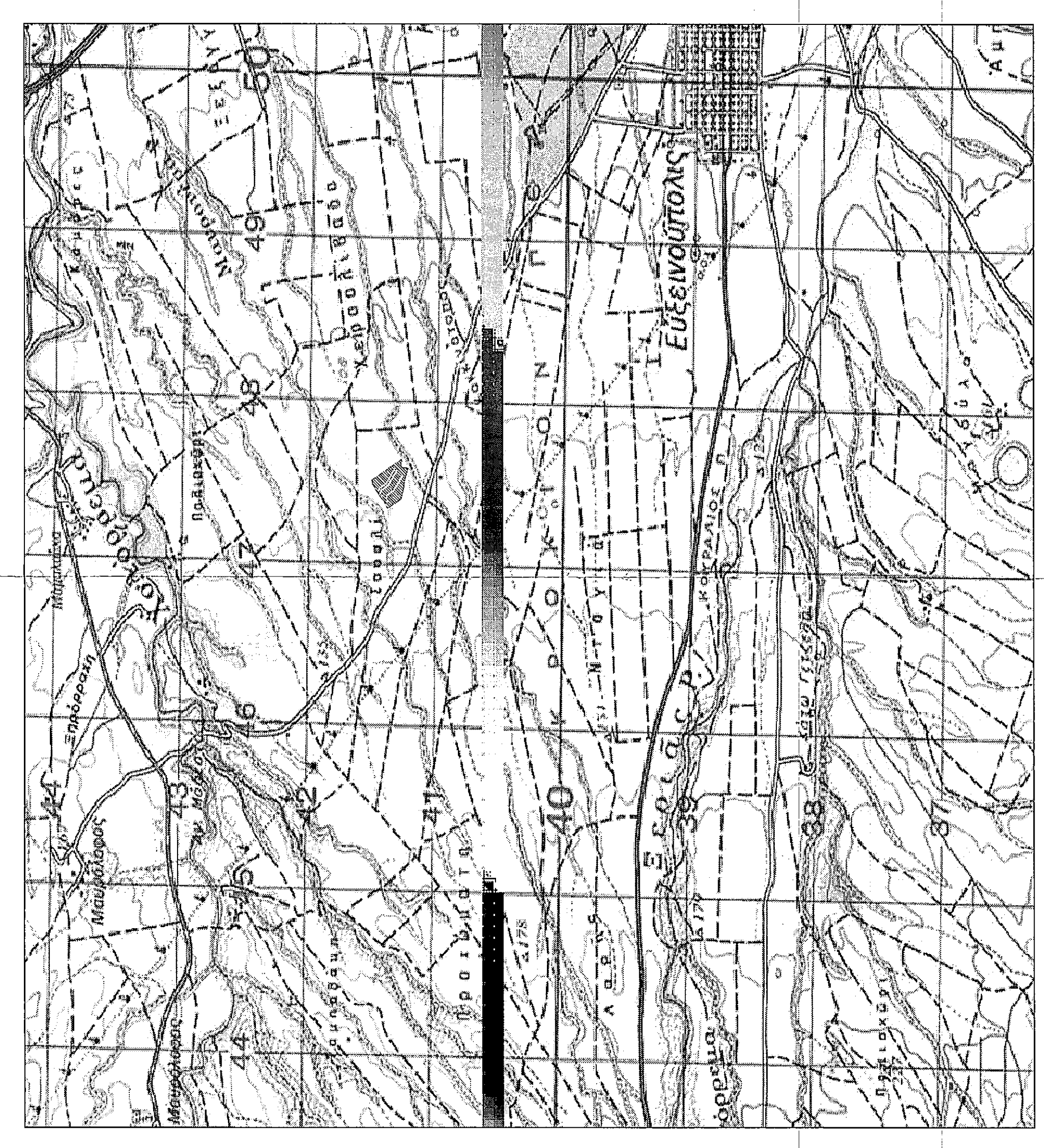

ΠΙΝΑΚΑΣ ΣΥΝΤΕΤΑΓΜΕΝΩΝ ΣΤΗΜΑΤΩΝ ΕΣΤΙΑΣ ΕΤΑ 87

ΣΤΗΜΑ	X	Y
A	317465,00	4340288,04
B	317468,17	4340287,02
Γ	317428,01	4340295,20
Δ	317522,69	4340291,02
Ε	317542,09	4340296,11
Ζ	317543,14	4340298,22
Η	317542,89	4340277,95
Θ	317608,09	4340283,54
Κ	317608,09	4340283,54
Λ	317608,09	4340283,54
Μ	317608,09	4340283,54
Ν	317608,09	4340283,54
Ξ	317608,09	4340283,54
Ο	317608,09	4340283,54
Π	317608,09	4340283,54
Ρ	317608,09	4340283,54
Σ	317608,09	4340283,54
Τ	317608,09	4340283,54
Υ	317608,09	4340283,54
Φ	317608,09	4340283,54
Χ	317608,09	4340283,54

ΠΙΝΑΚΑΣ ΣΥΝΤΕΤΑΓΜΕΝΩΝ ΣΤΗΜΑΤΩΝ ΕΣΤΙΑΣ ΕΤΑ 87

ΣΤΗΜΑ	X	Y
A1	317608,09	4340283,54
B1	317608,09	4340283,54
Γ1	317608,09	4340283,54
Δ1	317608,09	4340283,54
Ε1	317608,09	4340283,54
Ζ1	317608,09	4340283,54
Η1	317608,09	4340283,54
Θ1	317608,09	4340283,54
Κ1	317608,09	4340283,54
Λ1	317608,09	4340283,54
Μ1	317608,09	4340283,54
Ν1	317608,09	4340283,54
Ξ1	317608,09	4340283,54
Ο1	317608,09	4340283,54
Π1	317608,09	4340283,54
Ρ1	317608,09	4340283,54
Σ1	317608,09	4340283,54
Τ1	317608,09	4340283,54
Υ1	317608,09	4340283,54
Φ1	317608,09	4340283,54
Χ1	317608,09	4340283,54

