

- 1) Α-Β-Γ...Α όρια της εν τίτλω ιδιοκτησίας
- 2) Τα όρια υποδείχθηκαν παρά των ιδιοκτητών και είναι υλοποιημένα επί του εδάφους
- 3) Εμβαδόν αγροτεμαχίου ΑΒΓΔ...Α= 2499,00 Μ2

**ΔΗΛΩΣΗ ΙΔΙΟΚΤΗΤΗ**

Ο κάτωθι υπογεγραμμένος ιδιοκτήτης του αγροτεμαχίου που φαίνεται στο παρόν διάγραμμα υπό στοιχεία ΑΒΓΔ...Α δηλώνω ότι τα όρια που έχω υλοποιήσει είναι ορθά.

Ο ΔΗΛΩΝ

ΔΗΛΩΣΗ Ν. 651/77

Το παρόν αγροτεμάχιο υπό στοιχεία ΑΒΓΔ...Α βρίσκεται στη θέση "ΚΟΚΚΑΛΑ", στην εκτός σχεδίου περιοχή ΑΓΙΩΝ ΘΕΩΔΩΡΩΝ του Δήμου ΘΗΒΑΙΩΝ, έχει πρόσβαση επί της Επαρχιακής Οδού Μουρικίου-Θηβών και είναι άρτιο & οικοδομήσιμο κατά τις κείμενες Πολυτομικές Διατάξεις.

Ο ΔΗΛΩΝ  
**ΠΕΤΡΟΣ Α.Α. ΓΕΩΡΓΙΟΥ**  
 Πτυχιούχος Πολιτικός Μηχανικός Τ.Ε.  
 Α.Μ.Ε.Π.Μ. ΑΥ. 28.523  
 ΜΕΓΑΣΠΕΝΟΥΣ 3 - 34100 ΧΑΛΚΙΔΑ  
 ΤΗΛ. 22210-79966 / 6947-819880 - FAX 22210-60159  
 Α.Φ.Μ. 043278292 - Δ.Ο.Υ. ΧΑΛΚΙΔΑΣ

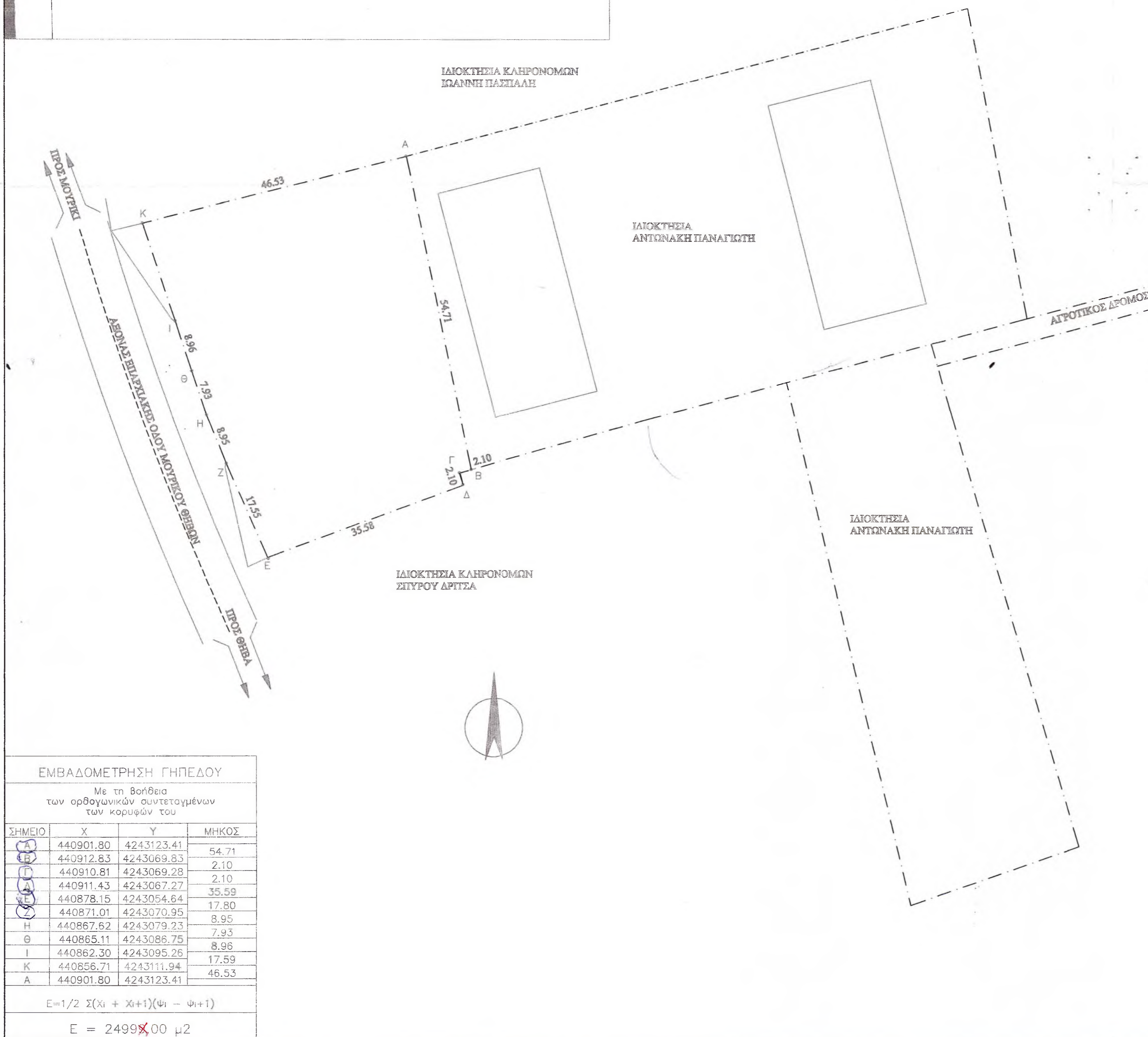

ΙΔΙΟΚΤΗΤΗΣ ΕΡΓΟΥ  
**ΑΝΤΩΝΑΚΗΣ ΠΑΝΑΓΙΩΤΗΣ**

ΕΡΓΟ  
**ΤΟΠΟΓΡΑΦΙΚΗ ΑΠΟΤΥΠΩΣΗ**

ΘΕΣΗ ΕΡΓΟΥ  
**"ΑΜΠΕΛΑΚΙΑ ή ΠΑΛΙΑΜΠΕΛΑ" ΑΓΙΩΝ ΘΕΩΔΩΡΩΝ ΔΗΜΟΥ ΘΗΒΑΙΩΝ**

ΜΕΛΕΤΗΤΗΣ  
**ΓΕΩΡΓΙΟΥ ΠΕΤΡΟΣ ΠΟΛΙΤΙΚΟΣ ΜΗΧΑΝΙΚΟΣ Τ.Ε.**

ΘΕΜΑ ΣΧΕΔΙΟΥ  
**ΤΟΠΟΓΡΑΦΙΚΟ ΔΙΑΓΡΑΜΜΑ**

ΑΡΙΘΜ. ΣΧΕΔΙΟΥ  
**A 0**

ΗΜΕΡΟΜΗΝΙΑ  
**ΜΑΡΤΙΟΣ 2016**

ΚΛΙΜΑΚΑ  
**1:500**

ΣΦΡΑΓΙΔΑ-ΥΠΟΓΡΑΦΗ

Ο ΔΗΛΩΝ  
**ΠΕΤΡΟΣ Α.Α. ΓΕΩΡΓΙΟΥ**  
 Πτυχιούχος Πολιτικός Μηχανικός Τ.Ε.  
 Α.Μ.Ε.Π.Μ. ΑΥ. 28.523  
 ΜΕΓΑΣΠΕΝΟΥΣ 3 - 34100 ΧΑΛΚΙΔΑ  
 ΤΗΛ. 22210-79966 / 6947-819880 - FAX 22210-60159  
 Α.Φ.Μ. 043278292 - Δ.Ο.Υ. ΧΑΛΚΙΔΑΣ

ΘΕΩΡΗΣΗ

ΕΛΛΗΝΙΚΗ ΔΗΜΟΚΡΑΤΙΑ  
 ΥΠΟΥΡΓΕΙΟ ΠΕΡΙΧΕΙΡΣΗΣ ΑΣΦΑΛΟΥΣ ΚΑΙ ΠΡΟΣΦΟΡΤΗΣ  
 ΓΕΩΡΓΙΚΗΣ ΚΑΙ ΑΓΡΟΤΙΚΗΣ ΟΙΚΟΝΟΜΙΑΣ  
 ΔΙΕΥΘΥΝΣΗ ΑΝΘΡΩΠΙΝΩΝ ΠΟΡΩΝ ΚΑΙ ΚΑΤΑΡΤΙΣΗΣ  
 ΑΡΧΗΓΕΙΟ ΚΑΤΕΥΘΥΝΤΗ  
 ΒΑΡΣΑΒΕΩΣ

21-5-2016