

ΑΠΟΘΗΚΗ 1
ΑΠΟΘΗΚΗ 2
ΣΤΕΓΑΣΤΡΟ

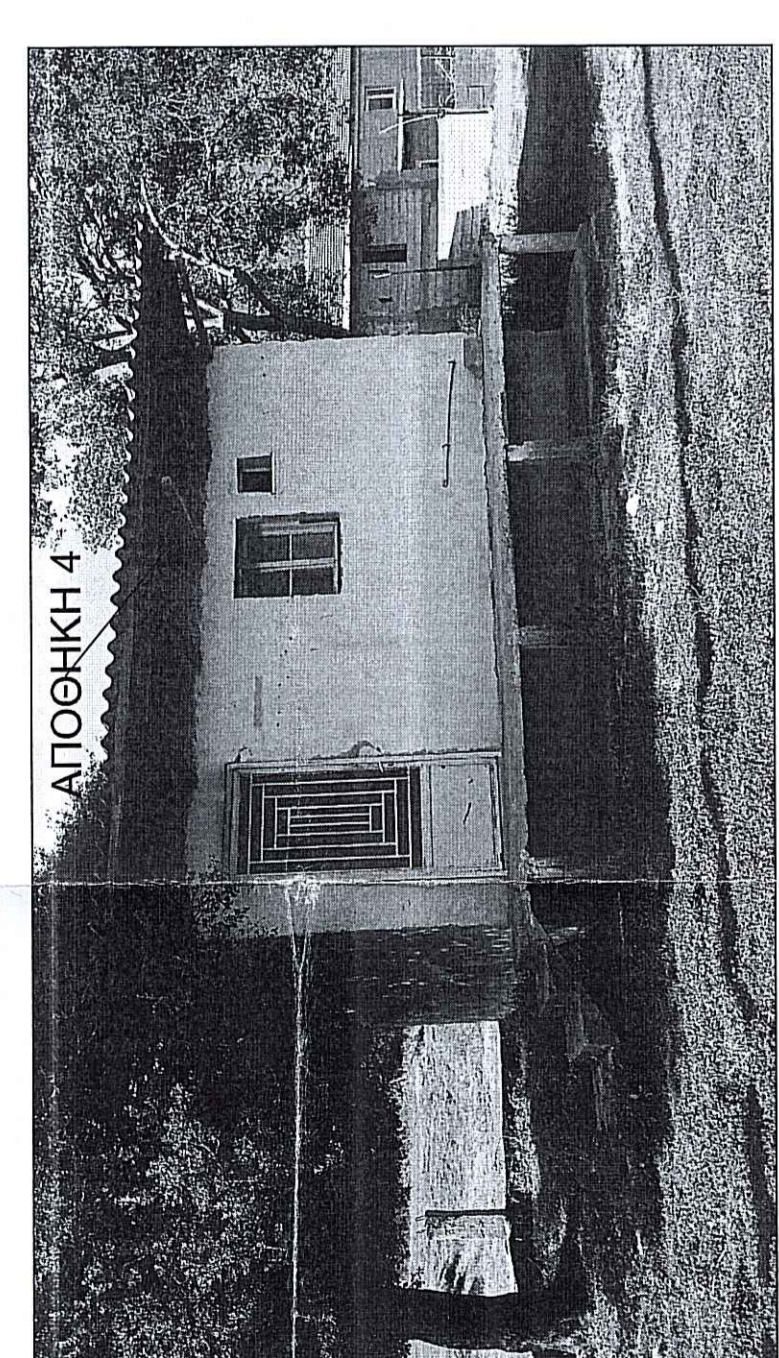

ΑΠΟΘΗΚΗ 4

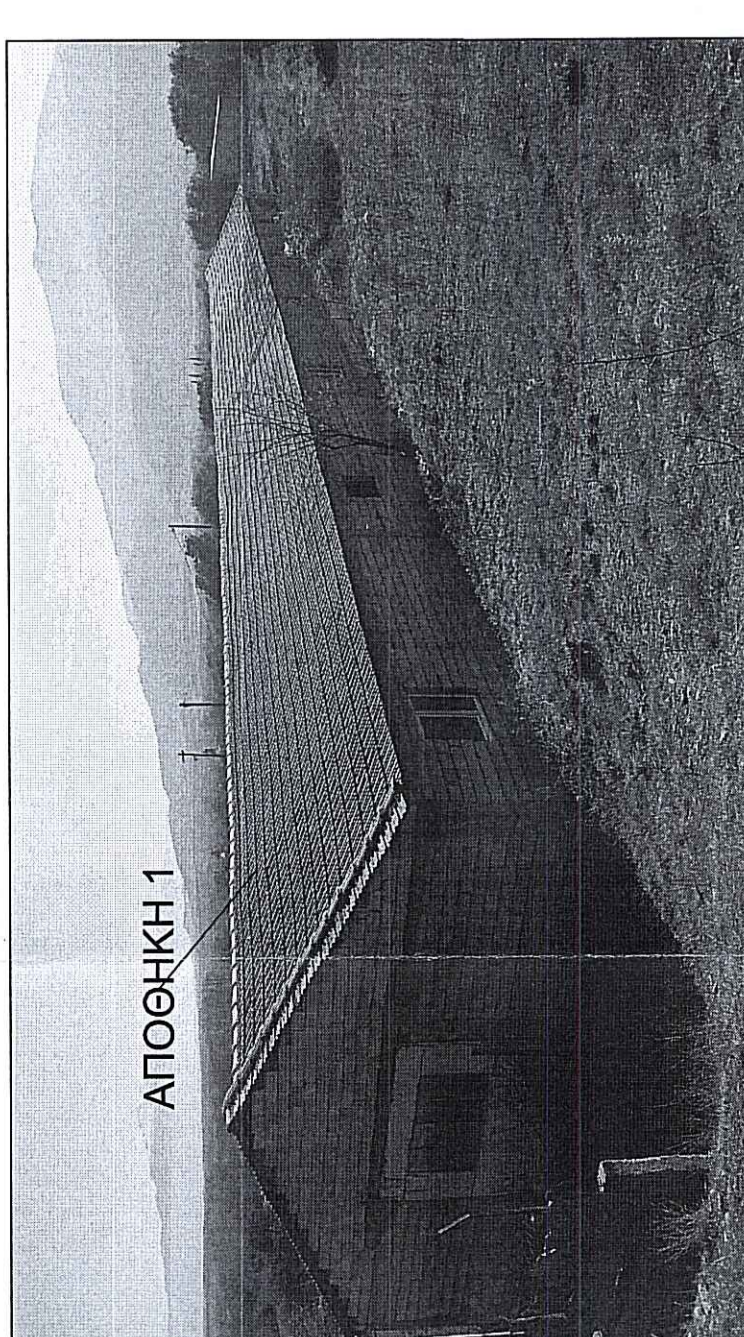

ΑΠΟΘΗΚΗ 1

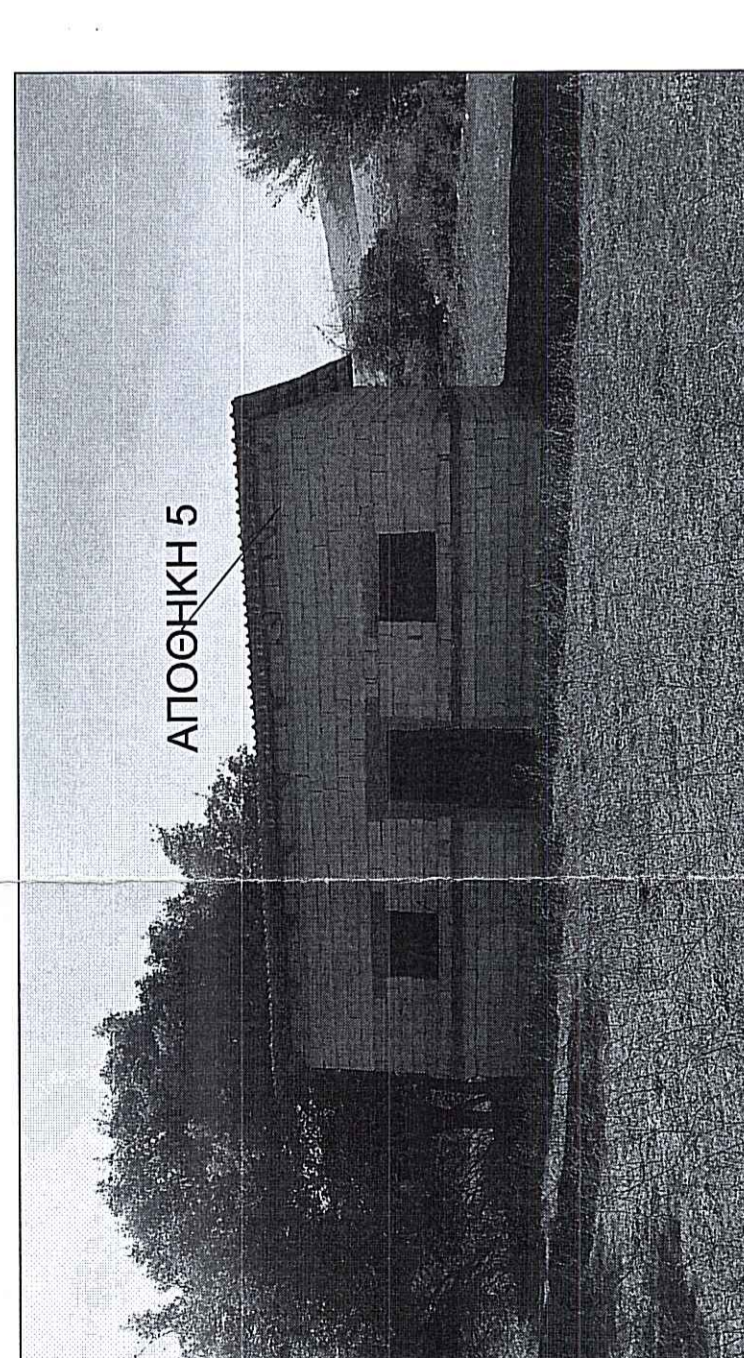

ΑΠΟΘΗΚΗ 5

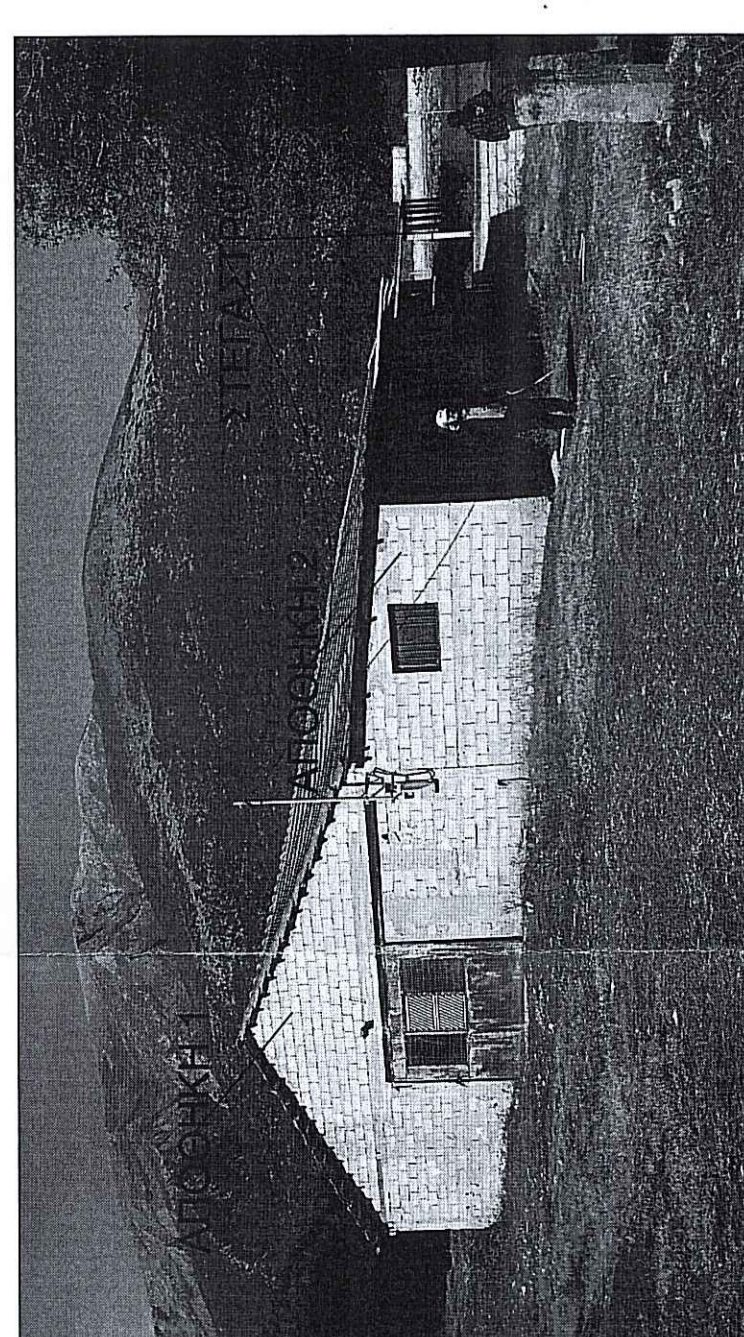

ΑΠΟΘΗΚΗ 3

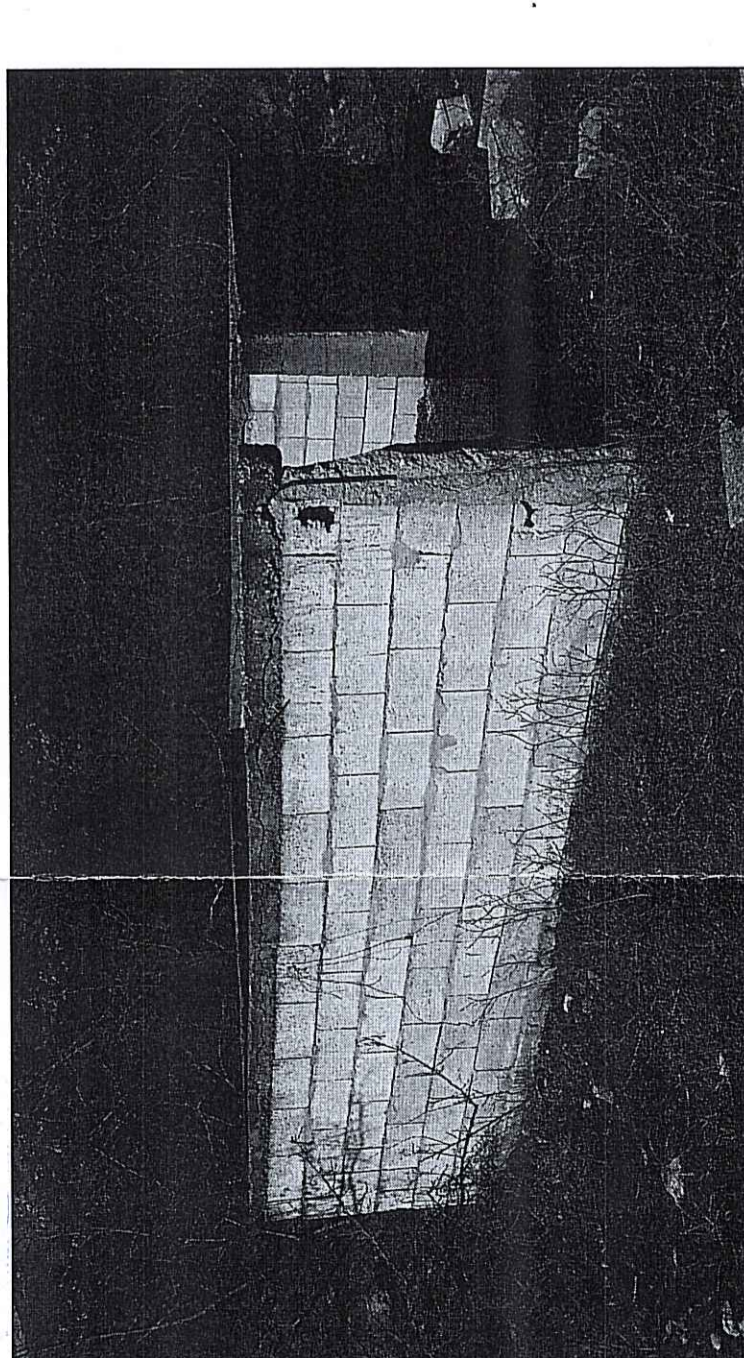

ΑΠΟΘΗΚΗ 2

ΑΠΟΣΤΑΣΜΑ Γ.Υ.Σ.
ΚΛΙΜΑΚΑ 1:50000

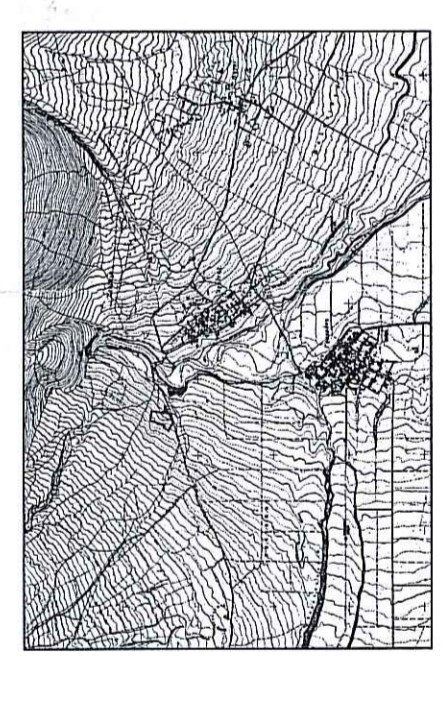

ΑΠΟΣΤΑΣΜΑ Σ. ΔΙΑΝΟΜΗΣ 1957
ΚΛΙΜΑΚΑ 1:5000

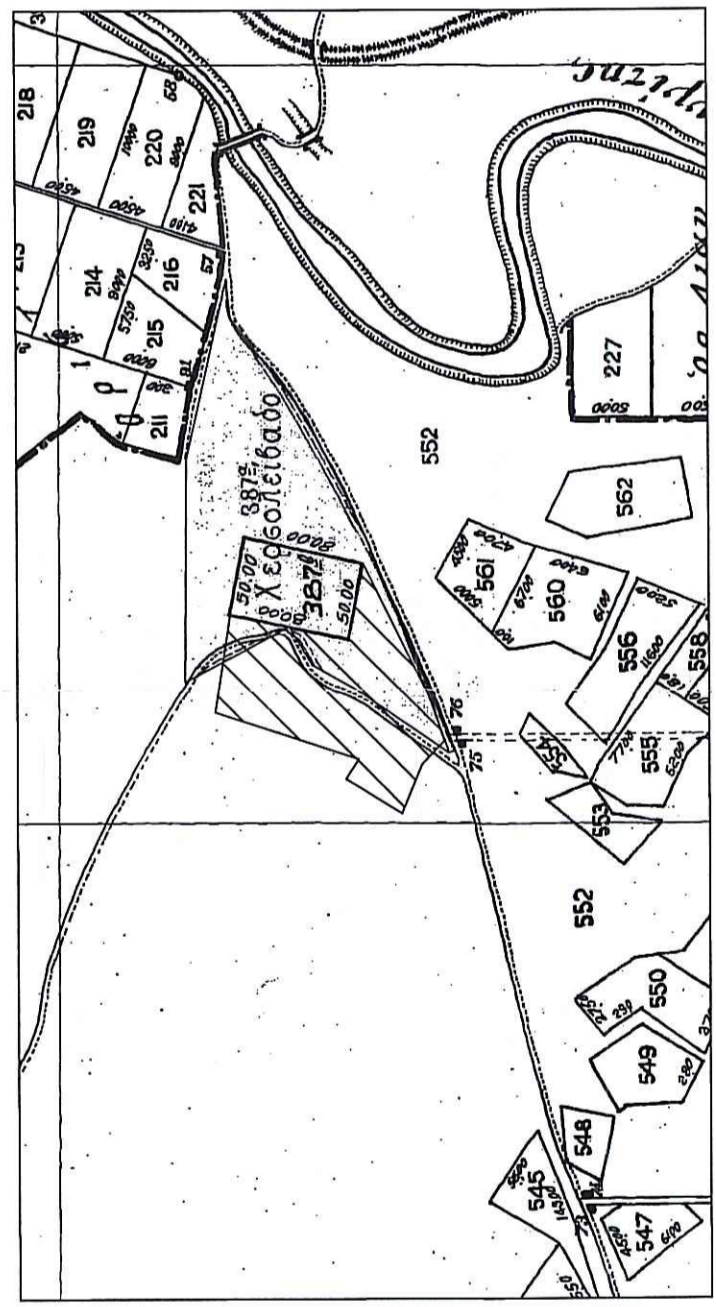

ΟΡΘΟΦΩΤΟΧΑΡΤΗΣ

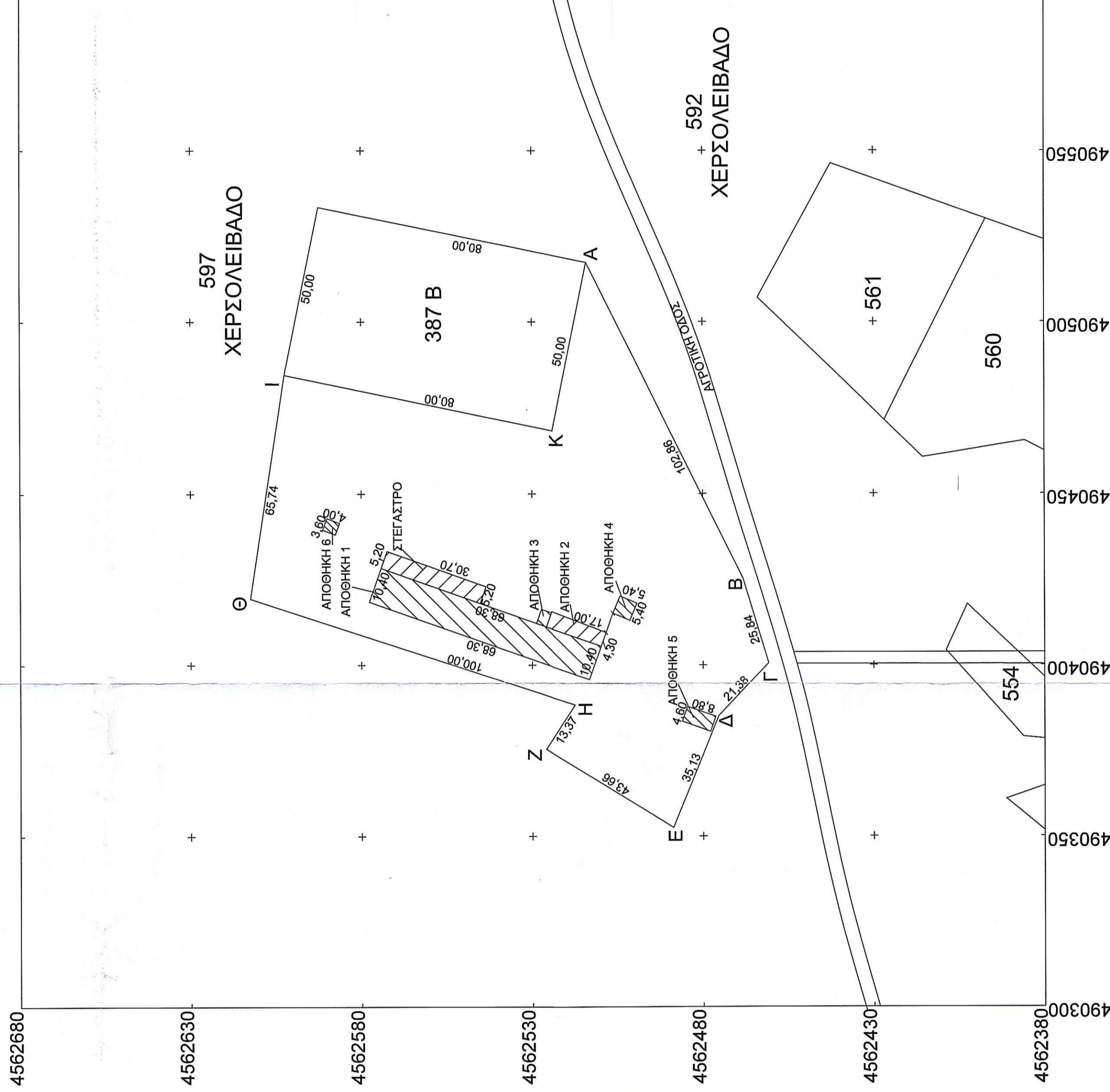

ΕΜΒΑΔΟ ΑΓΡΟΤΕΜΑΧΙΟΥ
Ε(ΑΒΓΔΕΖΗΘΙ) = 12150,00 m²

ΔΗΛΩΣΗ ΜΗΧΑΝΙΚΟΥ ΤΟΥ Ν.651/77

Ο κάτωθι υπογεγραμμένος ΚΑΤΗΡΤΖΙΔΗΣ ΙΩΑΝΝΗΣ (ν.π.π. μηχ.) δηλώνω υπεύθυνα ότι τ ο αγροτεμάχιο με στοιχεία ΑΒΓΔΕΖΗΘΙΚ συνολικού εμβαδού 12150,00 μ² στο αγρόκτημα ΑΓΠΤΗ της Περιφέρειας Ενότητας Δράφας, όπως αυτό περιγράφεται στο παρόν τοπογραφικό, είναι άρτο και οικοδομήσιμο, σύμφωνα με τις ισχύουσες Πολεοδομικές διατάξεις.
Είναι εκτός σχεδίου και εκτός ζώνης των 500μ. από το όριο οικισμού και δεν οφείλει εσοφάρα σε γη ή χρήμα, σύμφωνα με τις διατάξεις του Ν. 1337/1983.
Δηλώνω επίσης ότι το ως άνω αγροτεμάχιο δεν έχει προσωπο σε Εθνική οδό και δεν έχει ενταχτεί σε ΓΠΣ (Γενικό Πολεοδομικό Σχέδιο) ούτε σε ΖΟΕ (Ζώνη Οικιστικού Ελέγχου), ούτε επίσης σε περιοχή που τελεί υπό κτηματογράφηση βάσει του Ν. 2308/15-6-95 περί Εθνικού Κτηματολογίου.
Απέχει από τη θάλασσα περισσότερο από 800 μέτρα και δεν διέρχεται μέσα από το τεμάχιο ρέμα.
Δεν διέρχεται γραμμή υψηλής τάσης της ΔΕΗ από πάνω ή πλησίον του, ενώ δεν διέρχονται ούτε υπογείες ή υπέργειες κοινοφελείς εγκαταστάσεις

ΕΜΒΑΔΟΜΕΤΡΗΣΗ ΚΤΙΡΙΩΝ

- ΑΠΟΘΗΚΗ 1 Ε=10,40*88,30= 710,32 Μ²
- ΑΠΟΘΗΚΗ 2 Ε=(4,30+4,80)*17,00/2= 77,35 Μ²
- ΑΠΟΘΗΚΗ 3 Ε= 4,40*3,10 = 13,64 Μ²
- ΑΠΟΘΗΚΗ 4 Ε= 5,40*5,40 = 29,16 Μ²
- ΑΠΟΘΗΚΗ 5 Ε= 8,80*4,60 = 40,48 Μ²
- ΑΠΟΘΗΚΗ 5 Ε= 4,00*3,60 = 14,40 Μ²

Ο ΜΗΧΑΝΙΚΟΣ



ΕΡΥΘΟΤΗΣ: ΚΙΛΑΤΖΙΔΗΣ ΣΑΒΒΑΣ	ΤΕΧΝΙΚΟ ΓΡΑΦΕΙΟ ΚΑΤΗΡΤΖΙΔΗΣ ΙΩΑΝΝΗΣ ΠΟΛΙΤΙΚΟΣ ΜΗΧΑΝΙΚΟΣ ΤΟΠΟΓΡΑΦΟΣ ΜΗΧΑΝΙΚΟΣ
ΕΡΓΟ: ΤΟΠΟΓΡΑΦΙΚΟ ΔΙΑΓΡΑΜΜΑ	
ΤΜΗΜΑ Ε= 12150 Μ² ΤΟΥ ΧΕΡΣΟΛΕΙΒΑΔΟΥ 597 Σ.ΔΙΑΝΟΜΗΣ 1957	
Μελετήτης: ΚΑΤΗΡΤΖΙΔΗΣ ΙΩΑΝΝΗΣ ΠΟΛΙΤΙΚΟΣ ΜΗΧΑΝΙΚΟΣ ΤΟΠΟΓΡΑΦΟΣ ΜΗΧΑΝΙΚΟΣ	
ΕΛΕΓΧΟΣ: ΘΕΩΡΗΣΗΚΕ Συντάχθηκε αναπόσπαστα την με αριθμό 9196/24-6-16 πράξη χειροσημωσμένη με Αριθμ. 94 - 6 - 2016 Ε.Γ.Γ. Δράφας	Δόξα 23/6/16 Ο Εισηγητής Ιωάννης Κιλατζίδης Πολιτικός Μηχανικός
ΘΕΜΑ ΣΧΕΔΙΟΥ: ΤΟΠΟΓΡΑΦΙΚΟ ΔΙΑΓΡΑΜΜΑ	ΑΡΙΘΜΟΣ ΣΧΕΔΙΟΥ: A1
ΚΛΙΜΑΚΑ 1:1000	ΧΡΟΝΟΣ ΜΕΛΕΤΗΣ: ΜΑΡΤΙΟΣ 2016
ΚΑΤΗΡΤΖΙΔΗΣ Κ. ΙΩΑΝΝΗΣ ΤΟΠΟΓΡΑΦΟΣ ΜΗΧΑΝΙΚΟΣ Ε.Μ.Π. Α.Μ. 33739 ΕΣΩΤ. 22901 ΤΗΛ: 0276271921 ΔΟΥ ΝΕΥΡΥΠΠΟΥ	ΥΠΟΓΡΑΦΗ:

ΔΗΛΩΣΗ ΙΔΙΟΚΤΗΤΗ (Ν. 4030/2011)

Ο κάτωθι υπογεγραμμένος ΚΙΛΑΤΖΙΔΗΣ ΣΑΒΒΑΣ δηλώνω ότι:
- τα όρια του γεωτεμάχιου με στοιχεία "ΑΒΓΔΕΖΗΘΙΚ" και εμβαδόν 12150,00 m² που βρίσκονται στη θέση ΑΓΠΤΗΣ του Δήμου ΠΡΟΣΟΤΣΑΝΗΣ Π.Ε. Δράφας υποδιώχθησαν από εμένα, και
- ευθύνομαι για την ακρίβεια των δηλούμενων ορίων του γεωτεμάχιου

0 δηλώνω

