

Π.Δ. 24731-5-1985 Φ.Ε.Κ 270 τ.Δ. Α.Ν. 3213/2002 31-12-2003 Φ.Ε.Κ 308 Α'
Αρμόδια
Κατόχος Ε=4000μ2
Επί Πλειόλιθ - Επαρχιακή - Δημοτική οδός Ε=1000μ2 Π=45μ Β=30μ
Παροδικός: Επικρατικός - Επαρχιακή - Δημοτική οδός Ε=2000μ2
Επί Πλειόλιθ - Επαρχιακή - Δημοτική οδός Ε=750μ2 Π=10μ Β=15μ
β) από της 12-11-1962
γ) από 12-11-1962 μέχρι 12-9-1964 Ε=1200μ2 Π=20μ Β=35μ
δ) από 12-9-1964 μέχρι 12-10-1978 Ε=2000μ2 Π=25μ Β=40μ
ε) Έως από 12-10-1978 μέχρι 31-3-1985 Ε=4000μ2
Ποσοστό κάλυψης 10%
Μηνιαία δόση 0,20
Αριθμός ορόφων 2
Μέγιστο ύψος 7,50μ
Ελάχιστη αποστάσεις κτηρίου από τα όρια (κατόχος) 15,00μ
" " (συν.παρ.κλιση) 5,00μ
" " (β.παρ.κλιση) 2,50μ
" " ορίων και όπισθεν κτηρίου 20,00μ και 10,00μ αντίστοιχα

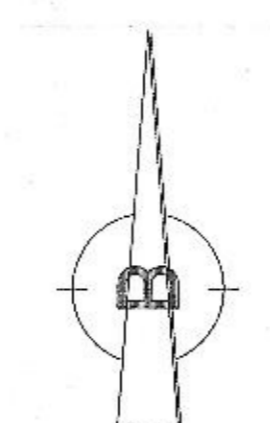
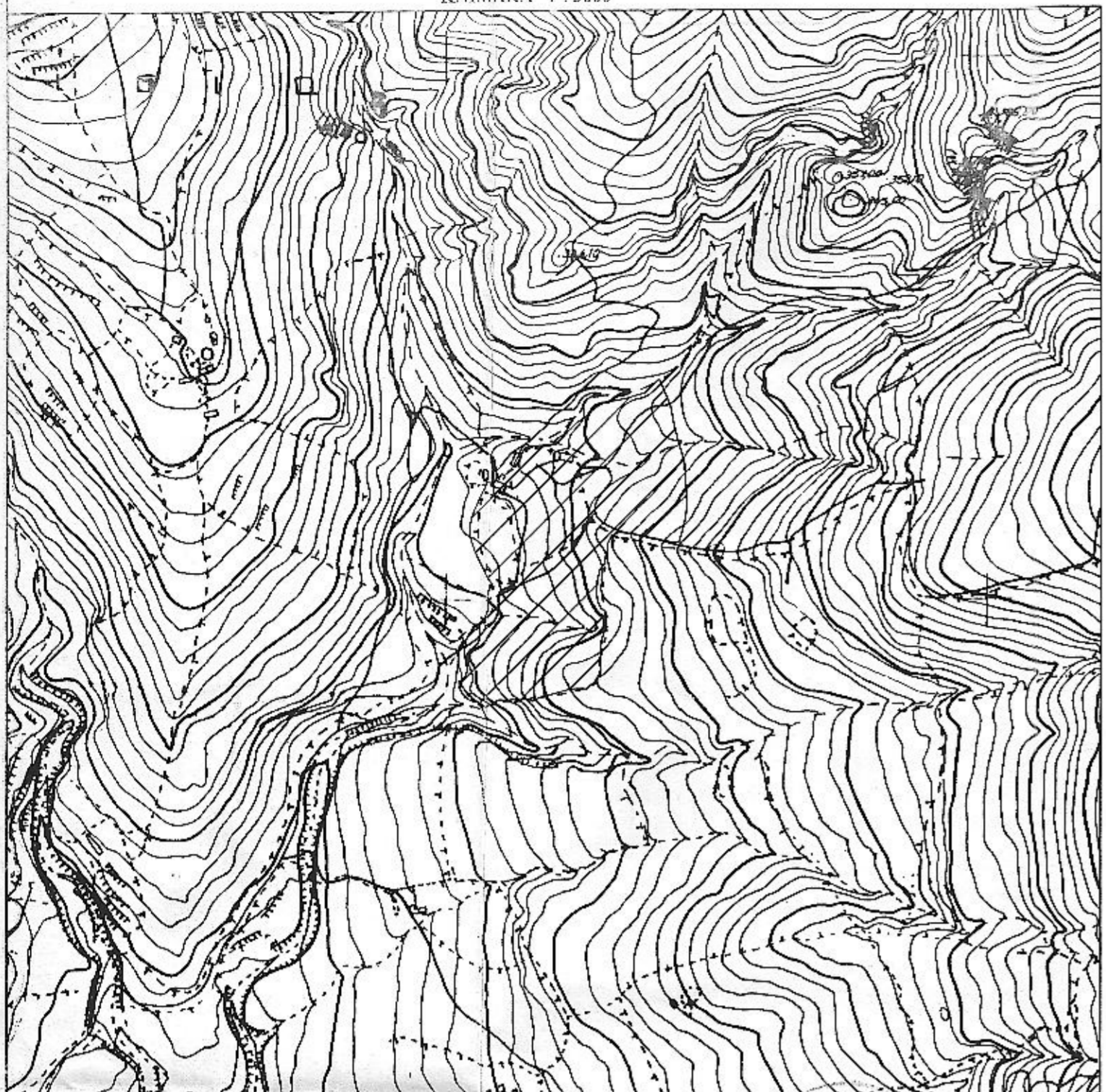

ΕΜΒΑΔΟΜΕΤΡΗΣΗ ΓΗΠΕΔΟΥ

Με τη βοήθεια των ορθογώνιων συντεταγμένων των κορυφών του

ΣΗΜΕΙΟ	X	Y	ΜΗΚΟΣ
1	678936.89	4337008.24	22.89
2	678946.63	4337028.73	4.31
3	678949.66	4337031.79	12.61
4	678981.77	4337028.27	16.17
5	679977.63	4337031.43	9.18
6	679984.21	4337037.83	8.85
7	679990.07	4337044.44	10.36
8	679997.47	4337051.72	7.44
9	680003.88	4337055.48	10.01
10	680011.02	4337062.50	11.12
11	680020.11	4337068.90	7.98
12	680027.85	4337070.28	13.71
13	680041.29	4337073.05	19.00
14	680059.52	4337078.38	9.71
15	680066.39	4337085.24	8.16
16	680072.40	4337090.76	26.26
17	680092.91	4337086.69	16.83
18	680085.72	4337050.10	9.42
19	680089.16	4337041.00	8.32
20	680090.10	4337032.80	9.79
21	680092.91	4337023.62	11.13
22	680096.07	4337012.85	5.42
23	680095.95	4337007.43	10.29
24	680096.61	4336997.16	8.19
25	680097.18	4336988.98	8.45
26	680097.40	4336980.59	8.12
27	680097.63	4336972.43	10.82
28	680098.15	4336961.92	9.03
29	680098.16	4336955.11	12.17
30	680099.77	4336941.42	8.12
31	680092.68	4336941.92	8.03
32	680074.84	4336943.70	8.48
33	680068.37	4336944.16	7.47
34	680061.12	4336945.94	14.38
35	680047.30	4336949.84	11.78
36	680035.56	4336950.41	6.79
37	680029.37	4336947.62	7.72
38	680025.77	4336940.78	6.82
39	680024.99	4336934.01	7.28
40	680023.25	4336926.35	5.67
41	680022.31	4336921.35	5.11
42	680019.93	4336917.52	11.32
43	680016.09	4336906.58	11.86
44	680015.55	4336894.71	7.71
45	680016.99	4336887.12	6.25
46	680019.50	4336881.44	5.49
47	680023.69	4336877.90	8.75
48	680024.26	4336869.16	8.85
49	680022.97	4336860.41	8.77
50	680020.28	4336852.06	6.33
51	680019.44	4336843.74	13.89
52	680018.58	4336830.43	5.61
53	680019.76	4336827.71	12.32
54	680014.03	4336813.82	5.61
55	680009.53	4336810.48	4.03
56	680008.66	4336807.64	5.13
57	680001.54	4336808.06	9.86
58	679991.60	4336807.68	15.48
59	679978.71	4336803.45	14.27
60	679962.43	4336799.69	6.41
61	679956.80	4336795.58	5.88
62	679951.54	4336789.23	4.96
63	679946.72	4336789.08	21.10
64	679925.62	4336797.71	5.78
65	679920.73	4336794.64	8.14
66	679913.27	4336791.97	19.82
67	679897.08	4336802.30	10.55
68	679891.67	4336811.95	10.03
69	679891.77	4336821.38	9.29
70	679888.22	4336830.08	12.06
71	679889.35	4336842.08	24.58
72	679901.74	4336863.31	6.23
73	679907.04	4336866.60	8.53
74	679912.79	4336872.90	7.52
75	679916.05	4336878.88	7.31
76	679915.96	4336885.99	5.80
77	679915.71	4336892.78	4.44
78	679916.40	4336897.16	7.37
79	679919.76	4336903.72	7.83
80	679914.98	4336909.93	11.82
81	679909.40	4336920.35	15.41
82	679903.23	4336934.47	12.89
83	679899.64	4336946.58	9.35
84	679898.52	4336954.94	10.27
85	679900.36	4336965.04	8.28
86	679903.53	4336972.81	13.10
87	679909.75	4336984.70	9.02
88	679912.87	4336992.73	5.00
89	679914.55	4336997.44	6.73
90	679920.69	4336995.17	7.30
91	679923.85	4337001.80	3.09
92	679927.02	4337001.57	3.54
93	679928.41	4337004.84	2.99
94	679930.48	4337003.27	8.12
1	678936.89	4337008.24	

ΠΙΝΑΚΑΣ ΣΥΝΤΕΤΑΓΜΕΝΩΝ ΣΤ. ΕΓΧ. 87

95	679992.83	4337020.39
96	680000.00	4336992.69
97	680003.44	4336964.69
98	679990.54	4336941.37
99	679960.29	4336927.45
100	679937.94	4336915.23

E1=8.801,99 τ.μ.
E2=27.045,42 τ.μ.



ΤΜΗΜΑ ΔΕΙΞΕΩΝ ΚΑΤΩ ΤΑΧΙΝΩΝ
ΒΑΣΙΣΤΕΣ & ΤΟΠΟΓΡΑΦΟΙ Π.Τ. ΜΗΧΑΝΙΚΟΙ
ΚΥΡΙΑΚΟΣ Α.Ο.Σ. 2-2016
Ν. ΑΡΧΑΪΟΥ
ΠΟΛΙΤΙΚΟΙ ΜΗΧΑΝΙΚΟΙ Τ.Ε.

ΕΛΕΓΧΘΗΚΕ
σύμφωνα με τις με κείμενα στοιχεία
διαρθρώσεις - συμπεριφορές μας
Μετρήσει: 11.04.2016

ΧΑΡΑΛΑΜΠΟΣ ΚΟΥΤΣΑΜΑΛΗΣ
ΔΙΔΑΣΚΩΤΗΣ

ΙΔΙΟΚΤΗΤΗΣ:	ΓΕΩΡΓΙΟΣ ΤΑΣΤΑΝΗΣ
ΕΡΓΟ:	ΑΠΟΤΥΠΩΣΗ ΓΗΠΕΔΟΥ
ΤΟΠΟΘΕΣΙΑ:	ΑΓΡΟΤΙΚΗ ΠΕΡΙΦΕΡΕΙΑ ΑΓΡΑΣ - Δ. ΛΕΣΒΟΥ
ΜΕΛΕΤΗΤΗΣ:	ΡΟΥΜΕΛΙΩΤΗΣ ΙΩΑΝΝΗΣ Π.Τ. ΜΗΧΑΝΙΚΟΣ ΔΟΜΙΚΩΝ ΕΡΓΩΝ Τ.Ε.
ΘΕΜΑ ΣΧΕΔΙΟΥ:	ΑΡΙΘΜΟΣ ΣΧΕΔΙΟΥ
ΤΟΠΟΓΡΑΦΙΚΟ ΔΙΑΓΡΑΜΜΑ	
ΚΑΙΜΑΚΕΣ:	1 : 500
ΚΩΔΙΚΟΣ ΜΕΛΕΤΗΣ:	
ΥΠΟΓΡΑΦΗ:	<p>ΣΦΡΑΓΙΔΑ ΡΟΥΜΕΛΙΩΤΗΣ Σ. ΙΩΑΝΝΗΣ Π.Τ. ΜΗΧΑΝΙΚΟΣ ΔΟΜΙΚΩΝ ΕΡΓΩΝ Τ.Ε. ΑΡ.ΜΗΤΡ. Ε.Ε.Τ.Ε.Μ. 37818 ΑΝΕΜΟΤΙΑ - ΛΕΣΒΟΥ 22530 96132 ΑΦΜ 97534230 ΔΟΥ ΚΑΛΥΔΙΑΣ (ΚΑΛΥΔΙΑΣ - ΣΑΡΑΝΤΙΝΗΣ)</p>
ΗΜΕΡΟΜΗΝΙΑ:	ΦΕΒΡΟΥΑΡΙΟΣ 2016

ΕΜΒΑΔΩΝ ΓΗΠΕΔΟΥ
Ε_{ολοκλήτου} = 35847,41 τμ.
ΠΕΡΙΛΗΨΗ:

- Το διαγράμμα είναι ανεπίσημο στα κριθείσα στοιχεία πολεοδομικών Σ.Ε.Α. 87
- Οι διαστάσεις και τα εμβαδά υπολογίστηκαν αυτοδύναμη από τις μετρήσεις του κτηρίου.
- Πιθανότητα και τα εμβαδά υπολογίστηκαν με σύστημα GPS στα κριθείσα στοιχεία από Ελληνικό Διαστημικό Γραμμοφωτό - ΗΥΕΥΣ.