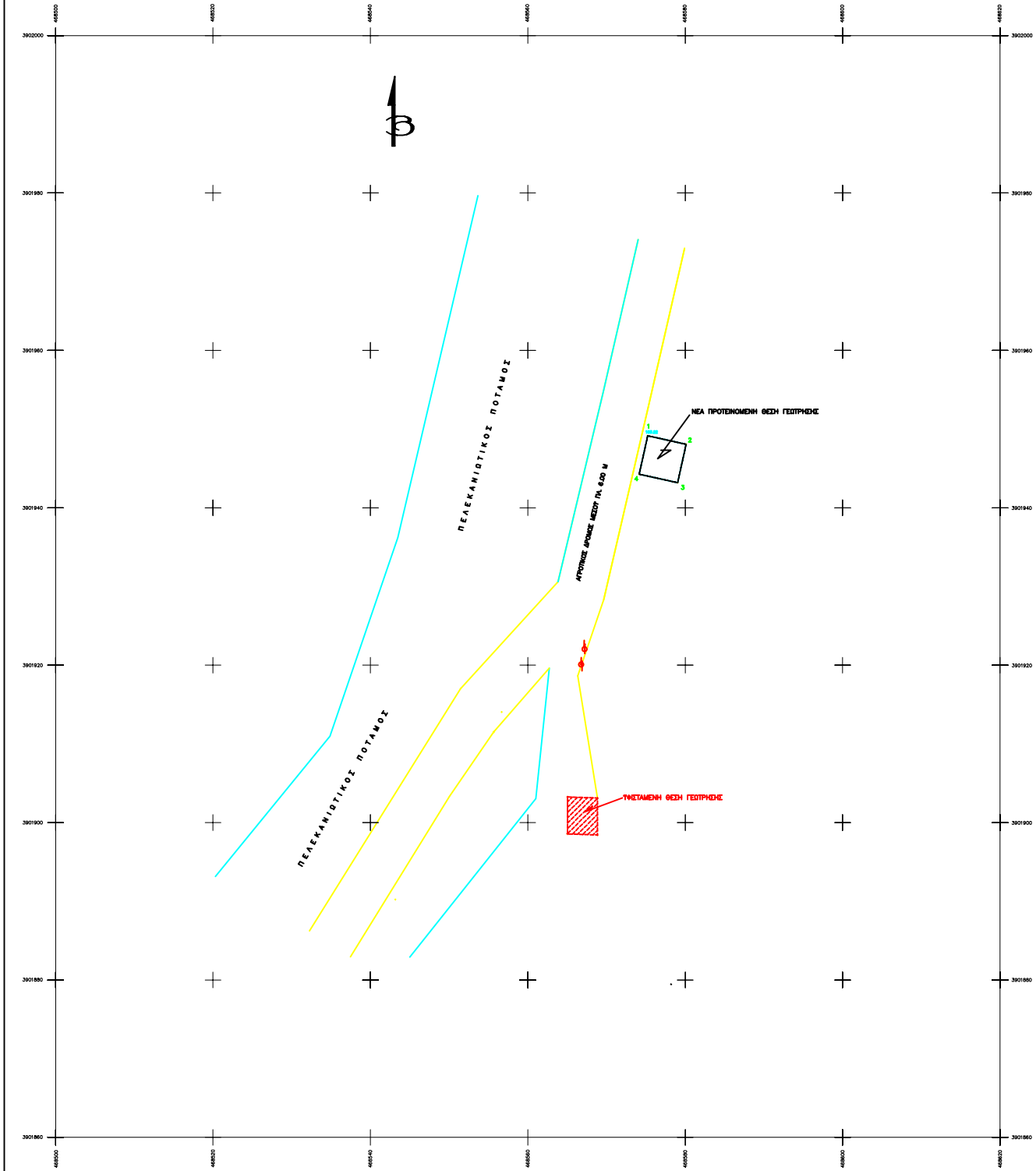

ΔΗΛΩΣΗ ΜΗΧΑΝΙΚΟΥ (Ν.651/77)

Ο υπογεγραμμένος Λιονεκης Μιχαλης Μηχανικος Δομικων Εργων δηλωνω ότι η προτεινομενη Νεα θεση γεωτρησης που φαινεται στο παρον τοπογραφικο διαγραμμα ειναι ιδιοκτησιας ΤΟΕΒ και ειναι εμβαδου Ε(1,2,3,4,1)= 25,00 Μ2.

Βρισκεται στη θεση "Ελληνικη" εκτος ορων οικισμου στη Κουντουρα, Δ.Ε. Πελεκανου, του δημου Καντανου Σελινου.

Απεχει περιπου δυο χιλιαδες επτακοσια μετρα απο τη θαλασσα.

Ειναι εκτος ορων των επιτηρουμενων ζωνων των Ναυτικων εχειρων Κρητης και εκτος ορων των παραμεθοριων περιοχων, εκτος ΣΧΟΟΑΠ, Ζ.Ο.Ε.,Γ.Π.Σ., εκτος ΝΑΤΟΤΡΑ 2000, εκτος αρχαιολογικης ζωνης.

Η εξαρτηση απο ΕΓΣΑ 87 πραγματοποιηθηκε με συστημα GPS (εταιριας ΛΕΙΚΑ) και καινοντας χρηση του Ελληνικου συστηματος Εντοπισμου ΜΕΤΡΙΚΑ-ΝΕΤ.

Το διαγραμμα ειναι ενταγμενο στο κρατικο συστημα συντεταγμενων ΕΓΣΑ 87.

Οι πλευρικες διαστασεις ειναι αυτες που φαινονται στο διαγραμμα και ειναι ακριβειας .Τα ορια και τη θεση του εκινητου εδειξε ο ιδιοκτητης. Δεν υπαγεται στο Ν.1337/83

Ο ΜΗΧΑΝΙΚΟΣ

ΕΜΒΑΔΟΜΕΤΡΗΣΗ ΘΕΣΗ ΝΕΑΣ ΓΕΩΤΡΗΣΗΣ
(Συντεταγμενες εξαρτημενες απο το ΕΓΣΑ 87)

Με τη βοηθεια
των ορθογωνικων συντεταγμενων
των κορυφων του

ΣΗΜΕΙΟ	Χ	Ψ	ΜΗΚΟΣ
1	468575.23	3901949.15	5.00
2	468580.12	3901948.06	5.00
3	468579.03	3901943.18	5.00
4	468574.15	3901944.26	5.00
1	468575.23	3901949.15	

$E=1/2\ \Sigma(X_i + X_{i+1})(\Psi_i - \Psi_{i+1})$

E = 25.00 μ2

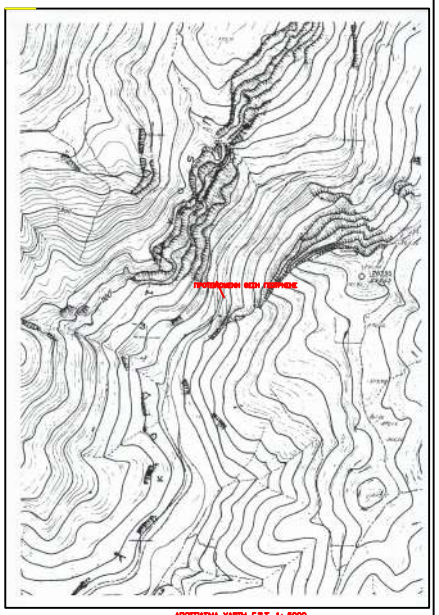

ΑΠΟΣΠΑΣΜΑ ΧΑΡΤΗ Γ.Υ.Σ. 1: 5000

ΘΕΩΡΗΣΗ
Το παρόν τοπογραφικό διάγραμμα θεωρείται και επισυνάπτεται στο υπ' αριθμ. 3935/15-06-2016 έγγραφό μας του οποίου αποτελεί στο εξής αναπόσπαστο μέρος

Χανιά
15-06-2016
Ο
Εισηγητής
Δήμος Δημητρίου

Χανιά
15-06-2016
Η Δ/ντρια
Δασών
Χανίων
Πολ. Σκλαβάκη

ΕΡΓΟΛΟΤΗΣ	Τ.Ο.Ε.Β.
ΕΡΓΟ	ΝΕΑ ΠΡΟΤΕΙΝΟΜΕΝΗ ΘΕΣΗ ΓΕΩΤΡΗΣΗΣ
ΘΕΣΗ	"ΕΛΛΗΝΙΚΗ" ΕΚΤΟΣ ΟΡΩΝ ΟΙΚΙΣΜΟΥ ΣΤΗΝ ΚΟΥΝΤΟΥΡΑ Δ.Ε. ΠΕΛΕΚΑΝΟΥ ΤΟΥ ΔΗΜΟΥ ΚΑΝΤΑΝΟΥ ΣΕΛΙΝΟΥ
ΧΡΟΝΟΣ	ΜΑΙΟΣ 2016
ΘΕΜΑ ΣΧΕΔΙΟΥ	ΤΟΠΟΓΡΑΦΙΚΟ ΔΙΑΓΡΑΜΜΑ
ΜΕΛΕΤΗΤΗΣ	
ΣΦΡΑΓΙΔΑ-ΤΙΠΟΓΡΑΦΗ	
ΑΡ.ΣΧΕΔΙΟΥ	
ΚΛΙΜΑΚΑ	1:200