

ΑΠΟΣΠΑΣΜΑ ΔΙΑΝΟΜΗΣ ΑΓΡΟΚΤΗΜΑΤΟΣ ΝΑΡΚΙΣΣΟΥ 1939

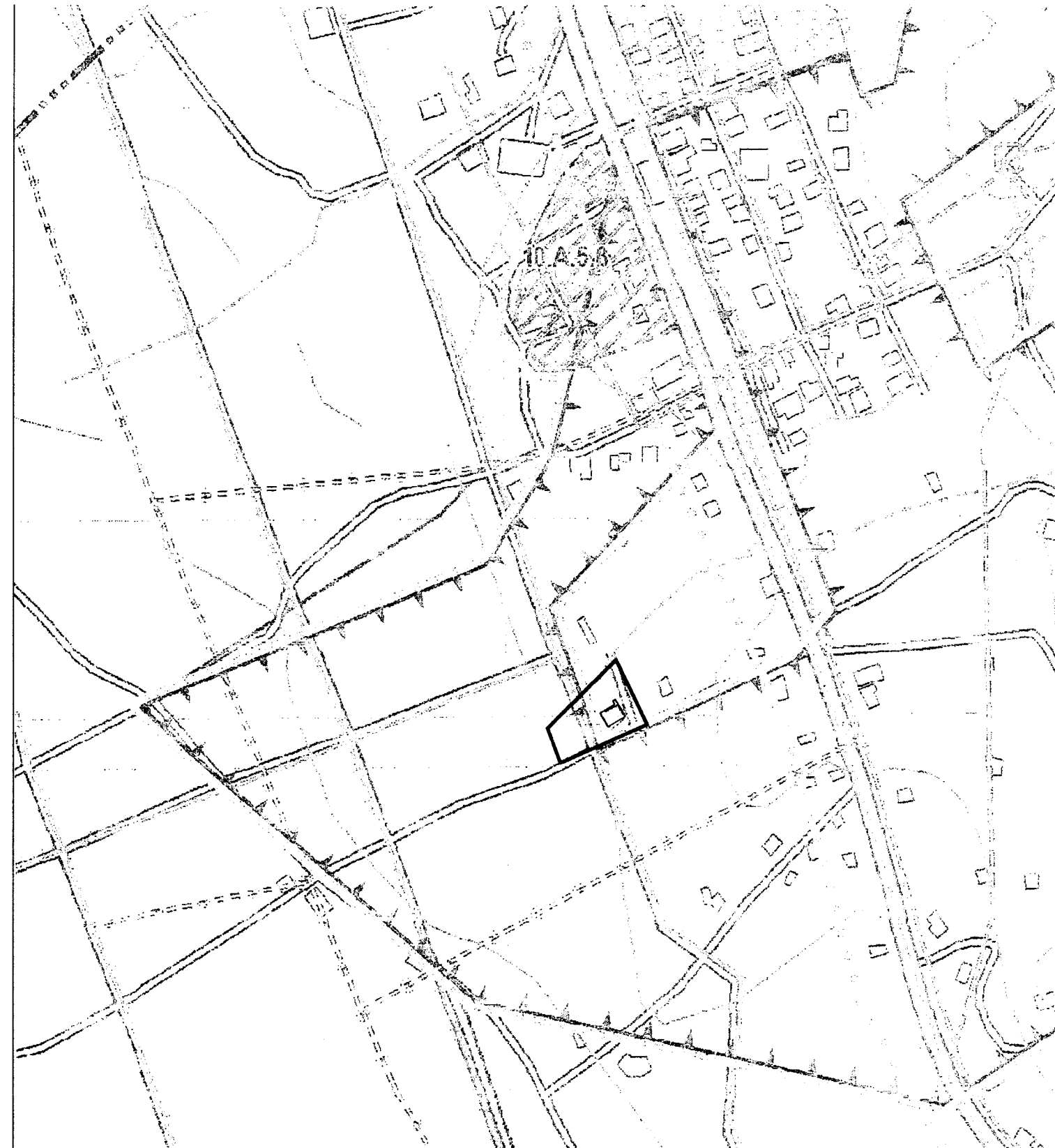

ΑΠΟΣΠΑΣΜΑ Γ.Π.Σ. ΤΗΣ Δ.Ε. ΦΑΝΑΡΙΟΥ-ΟΡΙΟΘΕΤΗΜΕΝΟΣ ΟΙΚΙΣΜΟΣ ΝΑΡΚΙΣΣΟΥ

**ΕΜΒΑΔΑ**

Εμβαδόν γηπέδου με στοιχεία (Α.Β.Γ.Δ.Α.)= 2000,00μ<sup>2</sup>

**ΠΑΡΑΤΗΡΗΣΕΙΣ**

Το εμφανιζόμενο αποτελεί το υπ' αριθμ. 88 κληροτεμάχιο της διανομής αγροκτήματος Ναρκίσσου έτους 1939.  
Τα μήκη των πλευρών και τα εμβαδά υπολογίσθηκαν αναλυτικά βάσει των συντεταγμένων.  
Το διάγραμμα είναι ενταγμένο στο κρατικό σύστημα συντεταγμένων ΕΓΣΑ' 87.  
Η εξάρτηση στο ΕΓΣΑ' 87 πραγματοποιήθηκε με σύστημα GPS και κώνονιας χρήσης του Ελληνικού Συστήματος Εντοπισμού ΗΕΡΟΣ.

**ΟΡΟΙ ΔΟΜΗΣΗΣ**

Γ.Π.Σ. Δ. Φαναρίου ΦΕΚ 4256/ 2.10.2007 και ΦΕΚ 334/ 6-8-2008 2.10.2007

Π.Δ. 24/5/85, ΦΕΚ 31/5/85, 270Δ

Παρέκκλιση (άρθρο 1 παρ. 2α):

Τα γήπεδα που βρίσκονται εντός της ζώνης των πόλεων, κωμών και οικισμών και είχαν την 24-4-77, ημέρα δημοσίευσης του ΠΔ/5-4-77 (ΦΕΚ-133/Δ/77), ελάχιστο εμβαδό δύο χιλιάδες (2000) τμ.

Ελάχιστο Εμβαδόν Γηπέδου: 2000τμ,

Μέγιστο ποσοστό κάλυψης: 10%,

Μέγιστος Συντελεστής Δόμησης : 200 (για κατοικία)

Απόσταση Κτιρίου από Όρια : 5μ,

Ύψος κτιρίου : 7,5μ (+1,20 Στέγη)

Όροφοι: 2

**ΒΕΒΑΙΩΣΗ ΑΡΤΙΟΤΗΤΑΣ (Ν. 651/77)**

Βεβαιούται ότι το γήπεδο με στοιχεία (Α.Β.Γ.Δ.Α) και με εμβαδόν 2000,00μ<sup>2</sup> βρίσκεται εντός ζώνης του οικισμού Ναρκίσσου και είναι άρτιο και οικοδομήσιμο κατά παρέκκλιση.

Το παρόν έχει ενταχθεί στο Γ.Π.Σ. της Δ.Ε. Φαναρίου και συγκεκριμένα το εκτός οικισμού τμήμα του στη ζώνη 2.Α. όπου δεν επιτρέπεται η εγκατάσταση πηνο-κτηνοτροφικών μονάδων και το εντός οικισμού τμήμα στη ζώνη 9.Α. Υφιστάμενος οριοθετημένος οικισμός Α κατοικία.

Τέλος δεν έχει ενταχθεί σε σχέδιο πόλης και συνεπώς δεν οφείλει εισφορά σε γή και σε χρήμα του Ν. 1337/83.

- Ο -  
ΜΑΤΡΩ: ΒΕΒΑΙΩΣΗ  
ΥΠΟΥΡΧΕΙΟ ΠΕΡΙΧΕΙΡΗΣΗΣ ΧΡΗΜΑΤΟΣ  
ΚΑΙ ΕΠΙΧΕΙΡΗΣΗΣ ΚΑΠΙΤΑΛΙΣΜΟΥ  
ΠΡΟΫΠΟΛΟΓΙΣΜΟΣ ΕΤΕ 2015  
ΠΡΟΫΠΟΛΟΓΙΣΜΟΣ ΕΤΕ 2016  
Α.Φ.Μ. 047486023 Δ.Ο. ΒΕΒΕΛΑΣ

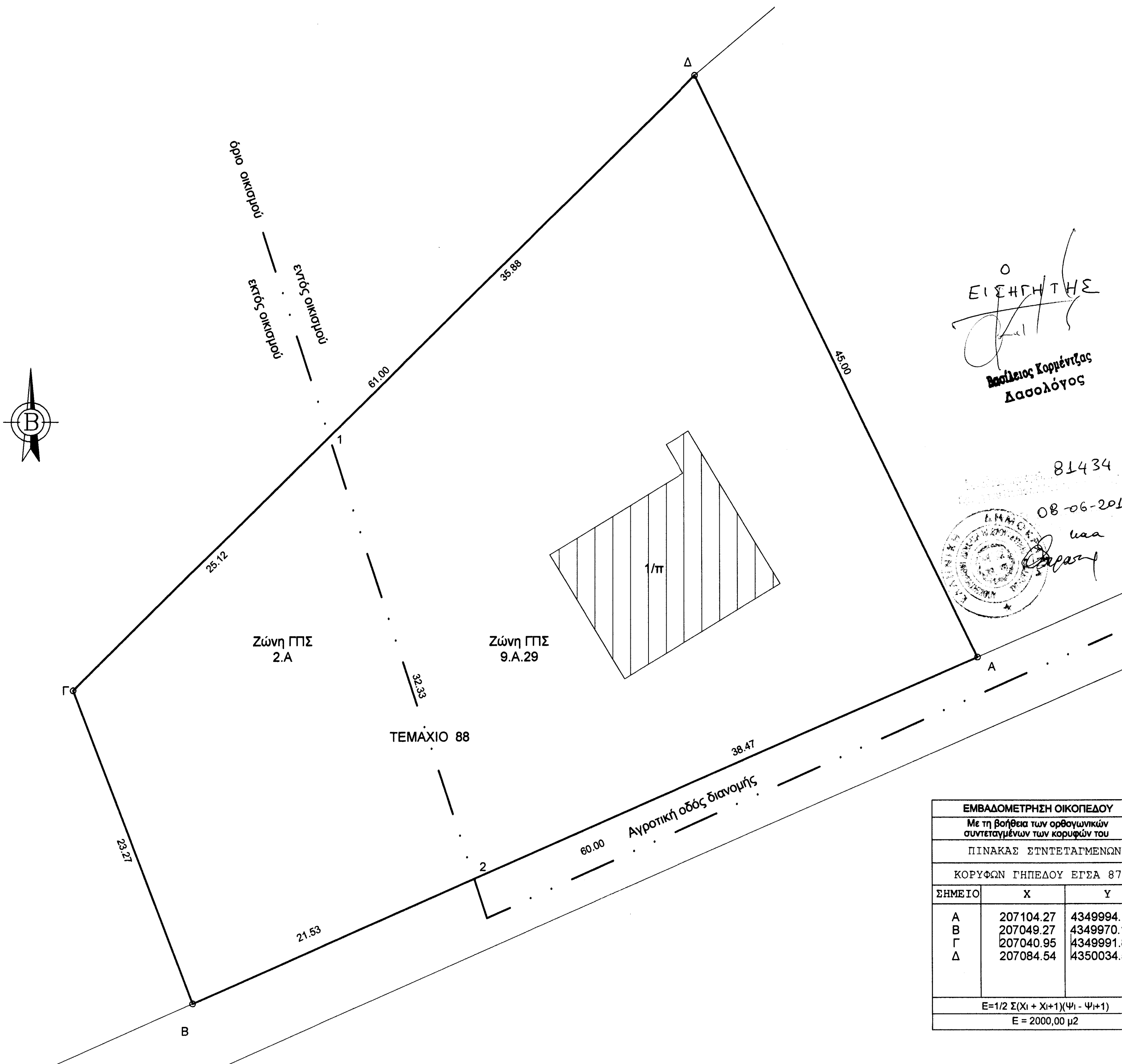

**Εργοδότης:** ΤΣΙΑΒΟΣ ΓΕΩΡΓΙΟΣ

**Έργο:** ΑΠΟΤΥΠΩΣΗ 88 Κληροτεμαχίου

**Θέση:** 'ΡΑΠΙ'  
ΤΚ ΝΑΡΚΙΣΣΟΥ Δ ΠΑΡΓΑΣ

**Μελετητής:** ΔΗΜΗΤΡΙΟΣ Λ. ΜΑΡΚΟΥ  
Πτυχιούχος Μηχανικός Δομικών Έργων

Τεχνικό Γραφείο Μελετών και Κατασκευών Αγέροντος 28 Καναλάκι Τηλ. 26840-22856 Κιν 6944742157

**Θέμα Σχεδίου:** ΤΟΠΟΓΡΑΦΙΚΟ ΔΙΑΓΡΑΜΜΑ

**Αρ. Σχεδίου:** T1

**Χρόνος Μελέτης:** ΙΟΥΛΙΟΣ 2015

**Κλίμακα:** 1:200

**ΣΦΡΑΓΙΔΑ**

ΤΣΟΥΤΣΗΣ Π.Θ.  
Π.Θ.  
ΠΡΟΫΠΟΛΟΓΙΣΜΟΣ ΕΤΕ 2015  
ΠΡΟΫΠΟΛΟΓΙΣΜΟΣ ΕΤΕ 2016  
Α.Φ.Μ. 047486023 Δ.Ο. ΒΕΒΕΛΑΣ