

ΑΠΟΣΠΑΣΜΑ ΟΡΘΟΦΩΤΟΓΡΑΦΙΑΣ

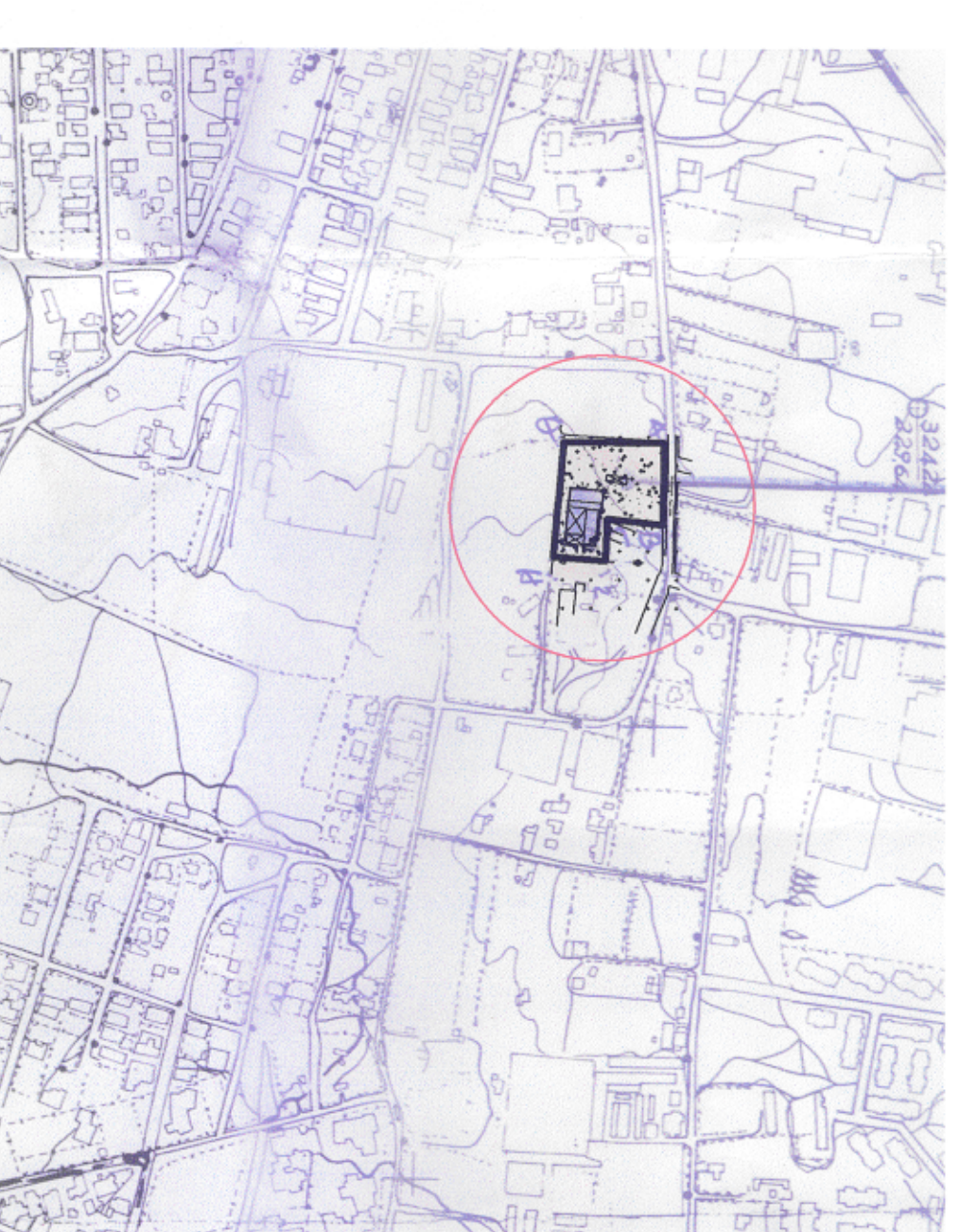

ΑΠΟΤΥΠΩΣΗ ΤΟΥ ΟΙΚΟΠΕΔΟΥ ΣΕ ΑΠΟΣΠΑΣΜΑ ΦΥΛΛΟΥ ΧΑΡΤΗ Γ.Υ.Σ. ΜΕ ΑΡΙΘΜΟ 6445/4



ΔΗΛΩΣΗ Ν.891/77 & Ν.1337/83
 Η ΑΝΤΙΣΤΟΙΧΗ ΤΟΠΟΓΡΑΦΙΚΗ ΙΔΙΑΝΝΑ ΚΑΤΕΙΚΟΤΑ ΤΟΠΟΓΡΑΦΟΣ ΜΗΧΑΝΙΚΟΣ ΔΗΜΟΣΙΟΤΗΤΟΣ ΤΟΠΟΓΡΑΦΟΣ Ε.Μ.Π. ΜΕΝΟΣ Τ.Ε.Ε. ΑΡ. ΜΗΤΡΩΟΥ 57702 ΓΡΑΜΜΩΥ 22-24 Π. ΠΑΚΑΕΙΩ Τ.Κ. 141 22 ΑΔΑΦ ΚΕ858557 ΔΟΥ ΠΡΑΚΤΕΙΟΥ ΤΗΛ. 510 758323

ΑΝΤΙΣΤΟΙΧΗ ΤΟΠΟΓΡΑΦΙΚΗ ΙΔΙΑΝΝΑ ΚΑΤΕΙΚΟΤΑ ΤΟΠΟΓΡΑΦΟΣ ΜΗΧΑΝΙΚΟΣ ΔΗΜΟΣΙΟΤΗΤΟΣ ΤΟΠΟΓΡΑΦΟΣ Ε.Μ.Π. ΜΕΝΟΣ Τ.Ε.Ε. ΑΡ. ΜΗΤΡΩΟΥ 57702 ΓΡΑΜΜΩΥ 22-24 Π. ΠΑΚΑΕΙΩ Τ.Κ. 141 22 ΑΔΦ ΚΕ858557 ΔΟΥ ΠΡΑΚΤΕΙΟΥ ΤΗΛ. 510 758323

ΜΕ ΣΤΟΧΕΙΑ Α,Β,Γ,Δ,Ε,Ζ,Η,Θ,Α, ΕΠΙΘΑΝΕΙΑΣ Ε=4978,98m² ΤΟ ΟΠΟΙΟ ΒΡΙΣΚΕΤΑΙ ΣΤΟΝ ΔΗΜΟ ΠΕΥΚΗΣ - ΑΥΚΟΒΡΥΣΗΣ ΕΠΙ ΤΗΣ ΟΔΟΥ ΑΓΙΑΣ ΠΑΡΑΣΚΕΥΗΣ ΑΡ.36, ΔΙΟΙΚΗΣΙΑ Π. ΠΑΡΑΣΚΕΥΟΠΟΛΕΩΣ, ΙΣΧΥΟΝΤΑ ΤΑ ΚΑΤΙΘΟΙ:
 1) ΕΝΑΙ ΑΡΤΙΟ ΚΑΙ ΟΙΚΟΔΟΜΗΣΙΜΟ ΣΥΜΦΩΝΑ ΜΕ ΤΙΣ ΙΣΧΥΟΥΣΕΣ ΠΟΛΕΟΔΟΜΙΚΕΣ ΔΙΑΤΑΞΕΙΣ
 2) ΔΕΝ ΟΒΕΙΔΕΙ ΕΙΣΦΟΡΑ ΣΕ ΤΗ ΚΑΙ ΧΡΗΜΑ ΣΥΜΦΩΝΑ ΜΕ ΤΟ Ν.1337/83
 3) ΤΑ ΟΡΙΑ ΠΟΥ ΕΧΩ ΥΠΟΤΗΘΕΙ ΣΕ ΑΥΤΟ ΕΙΝΑΙ ΟΡΘΑ
 Η ΜΗΧΑΝΙΚΟΣ
 ΚΑΤΕΙΚΟΤΑ ΙΩΑΝΝΑ

ΙΩΑΝΝΑ ΚΑΤΕΙΚΟΤΑ
 ΤΟΠΟΓΡΑΦΟΣ ΜΗΧΑΝΙΚΟΣ Ε.Μ.Π.
 ΜΕΝΟΣ Τ.Ε.Ε. ΑΡ. ΜΗΤΡΩΟΥ 57702
 ΓΡΑΜΜΩΥ 22-24 Π. ΠΑΚΑΕΙΩ Τ.Κ. 141 22
 ΑΔΦ ΚΕ858557 ΔΟΥ ΠΡΑΚΤΕΙΟΥ ΤΗΛ. 510 758323

ΣΥΝΙΣΤΑΜΕΝΕΣ ΚΟΡΥΦΩΝ ΟΙΚΟΠΕΔΟΥ ΕΠΤΑ. 87

- A X=481424,121 Y=4213371,203
- B X=481481,748 Y=4213370,286
- F X=481477,500 Y=4213332,000
- Δ X=481482,801 Y=4213331,000
- E X=481489,810 Y=4213330,330
- ΕΙ X=481484,840 Y=4213330,330
- Z X=481507,011 Y=4213330,330
- H X=481503,755 Y=4213283,611
- Θ X=481423,420 Y=4213330,680

ΕΜΒΑΔΟΝ (Α,Β,Γ,Δ,Ε,Ζ,Η,Θ)=4978,98 τμ

- Σημειών:**
1. Τα όρια υποδείχθηκαν από τον ιδιοκτήτη.
 2. Το έργο υπολογίστηκε ανάλογα με βάση των συνικών των αεραίων όπως ορίζεται στο άρθρο 12 του Ν.1501/86.
 3. Το έργο είναι εκπονημένο από κοινού σύμφωνα με τον Ν.1501/86 με τη βοήθεια του ΕΠΤΑ. 87 που υποστηρίχθηκε με σύστημα GNSS (GPS & GLONASS) με μέτρησης στις συντονιστές L1/L2 και κίνησης χάρση του Ελληνικού Στοιχείου Έκτακτης - ΗΕΡΟΣ μέσω του δικτύου οριζώνων αναφοράς "MetraNet".

ΑΡΙΘΜΟΣ ΚΑΔΕΚ: 05147024007/0/3
ΑΡΙΘΜΟΣ ΣΥΜΒΟΛΑΙΟΥ: 3354/02-12-1964 ΤΟΥ ΣΥΜΒΟΛΑΙΟΓΡΑΦΟΥ
ΙΩΑΝΝΗ ΑΝΤ. ΑΝΑΣΤΑΣΙΟΥ

ΑΡΙΘΜΟΣ ΑΔΕΙΑΣ ΟΙΚΟΔΟΜΗΣ: Ε' 2600/67 ΜΗ ΑΝΑΚΗΤΕΑΣ ΕΠΙ
ΟΡΓΙΟΥ ΑΠΟΤΙΤΗΤΑΙ ΤΟΥΣ ΕΚΔΟΣΕΙΣ ΤΗ ΠΙΝ ΤΗΣ 11/06/1975

ΙΩΑΝΝΑ ΚΑΤΕΙΚΟΤΑ
 ΤΟΠΟΓΡΑΦΟΣ ΜΗΧΑΝΙΚΟΣ Ε.Μ.Π.
 ΜΕΝΟΣ Τ.Ε.Ε. ΑΡ. ΜΗΤΡΩΟΥ 57702
 ΓΡΑΜΜΩΥ 22-24 Π. ΠΑΚΑΕΙΩ Τ.Κ. 141 22
 ΑΔΦ ΚΕ858557 ΔΟΥ ΠΡΑΚΤΕΙΟΥ ΤΗΛ. 510 758323

ΕΡΓΟΔΟΤΗΣ:	ΠΡΟΦΑΝΟΣ Π. ΠΑΡΑΣΚΕΥΟΠΟΛΕΩΣ - ΨΑΝΤΟΥΡΓΙΚΗ ΑΒΕΕ
ΕΡΓΟ:	ΤΟΠΟΓΡΑΦΙΚΗ ΑΠΟΤΥΠΩΣΗ
ΘΕΣΗ:	ΑΓΙΑΣ ΠΑΡΑΣΚΕΥΗΣ Οδ. 36, ΑΥΚΟΒΡΥΣΗ
ΑΠΟΤΥΠΩΣΗ	ΗΜΕΡΟΜΗΝΙΑ ΜΑΡΤΟΣ 2016 ΑΡ. ΣΧΕΔΙΟΥ
ΤΟΠΟΓΡΑΦΙΚΟ ΔΙΑΓΡΑΜΜΑ	A 1
ΜΕΛΗΤΗΤΕΣ:	ΚΑΙΜΑΚΑ 1.200
ΤΟΠΟΓΡΑΦΙΚΗ ΑΠΟΤΥΠΩΣΗ	
ΚΑΤΕΙΚΟΤΑ ΙΩΑΝΝΑ	
ΠΡΟΣΑΡΤΗΤΑ	Εξούχου αριθμ. 3044/4852/2016 Ηλεκτ. του ΔΟΥ ΠΡΑΚΤΕΙΟΥ ΤΗΛ. 510 758323 Γράμμου 22-24 Π. ΠΑΚΑΕΙΩ Τ.Κ. 141 22 ΑΔΦ ΚΕ858557 ΔΟΥ ΠΡΑΚΤΕΙΟΥ ΤΗΛ. 510 758323
Σφραγίδα	Υπογραφή
Επιγραφή	